Director
RAYMUNDO SILVA

# Correio da Manhã

Proprietario
EDMUNDO BITTENCOURT

Endereço telegraphico — "CORREIOMANHÃ" — Impresso em papel de HOLMBERG BECH & C.

TELEPHONES — Direcção, 1558, C. — Red. 1698, C. — Administração, 37, Central

ANNO XXI — N. 8.413
Gerente — V. A. Duarte Felix

RIO DE JANEIRO — SEXTA-FEIRA, 17 DE MARÇO DE 1922

REDACÇÃO
Largo da Carioca n. 13

O MOMENTO INTERNACIONAL — Serviços da Associated Press, Havas e correspondentes especiaes

# Deante dos ultimos acontecimentos, a situação politica geral do Imperio Britannico está com francas tendencias a melhorar

## A VICTORIA EGYPCIA

***Foi publicado no Cairo o decreto imperial tornando o Egypto um Estado soberano e independente, com o fórma constitucional de um reinado, passando o sultão Hussain Kemal a usar o titulo de rei e o nome de Fuad I.***

### A SITUAÇÃO POLITICA GERAL DO IMPERIO BRITANNICO

#### O Egypto transformado em Estado soberano e independente

*Londres, 16* — A situação politica geral do Imperio está com francas tendencias a melhorar, deante dos ultimos acontecimentos politicos e a impressão nos meios officiaes é a melhor possivel. Hoje, aqui, sabia-se que, tendo Lord Derby recusado o logar de secretario da India que lhe fôra offerecido pelo sr. Lloyd George, o primeiro ministro não acceitára a sua recusa, insistindo no convite, apezar da moção do Conselho de Delhi, lamen-

Hussein Kemail, rei do Egypto

tando a demissão do sr. Montagu. Mas, certamente muito mais animadoras para que se interessam pela solução dos diversos casos que affectam a integridade do Imperio são as duas outras noticias, tambem hoje conhecidas, de que havia terminado definitivamente a grève revolucionaria dos mineiros da Africa do Sul e da publicação feita no Cairo do decreto imperial, tornando o Egypto um Estado soberano e independente, com a fórma constitucional de um reinado, passando o sultão Hussain Kemal a usar o titulo de rei e o nome de Fuad I.

Esta ultima noticia, incontestavelmente, é para os britannicos a mais importante, porque representa a solução de um litigio que se vinha eternizando e que tomara verdadeiro incremento desde 1914, quando um movimento promovido pelos elementos britannicos depôz o Khediva Abbas Hilmi, que vinha governando o sultanado desde 1892. Ao dar-se a deposição, o Egypto, que era nominalmente um Estado tributario da Turquia, passou a ser effectivamente um protectorado britannico, [illegible] no pleno inicio da grande guerra, uma attitude turcophila, ou melhor, germanophila, e dahi o movimento que fez Abbas Hilmi descer do throno para o desterro e que conduziu ao poder o tio do Sultão deposto, Ahmed Fuad, que tomou o titulo de sultão Hussain Kemal. Estava assegurada a politica britannica no Egypto e os alliados tinham em Hussain Kemal um esteio para a sua politica naquella parte da Africa, onde vivem dez milhões de fellahs e coptas.

Mas o sultão deposto, lá do seu desterro não reconheceu como um facto consummado a sua deposição, e de Constantinopla lançou um manifesto ao Egypto incitando egypcios e sudanezes á rebellião contra a Inglaterra. O seu grito de guerra não se perdeu em écos no deserto e, se bem que não produzisse os resultados esperados, creou essa corrente nacionalista que tantos embaraços causou ainda ha pouco á solução pacifica proposta aos egypcios pelo governo britannico.

A missão egypcia que esteve nesta capital discutindo o accôrdo do qual deveria resultar a declaração da independencia do paiz, chegara a assignar o pacto que punha termo á disputa e que estabelecia a independencia e o direito soberano do Egypto ao lado das obrigações contidas numas clausulas de garantias dos interesses britannicos, clausulas que se resumiam na nomeação de conselheiros inglezes para os Ministerios das Finanças e da Justiça, no contrôle britannico dos negocios estrangeiros, e na permanencia de um exercito inglez de occupação em diversos pontos do territorio egypcio, como Suez, Alexandria e Cairo.

Esse accôrdo dependia da formalidade apenas da sua applicação. Entretanto, os esforços do sultão deposto ainda vieram trazer novas complicações. Abbas Hilmi já considerava perdido o throno para sempre, mas incentivou á luta seus partidarios, que adheriram ás hostes nacionalistas de Zaghlul Pachá, leader da politica contraria ao accôrdo anglo-egypcio, nascendo dahi a luta armada de que foram theatro diversas das principaes cidades do paiz, tendo sido extraordinario o numero de naturaes e europeus sacrificados nessa nova tentativa de caracter disfarçadamente nacionalista.

Zaghlul Pachá traçou um plano de boycott, semelhante ao dos nacionalistas indianos, a todos os productos de procedencia britannica, e uma acção anti-cooperacionista apenas diversa da indiana pela attitude violenta dos anti-britannicos. De mãos dadas, pois, os partidarios daquelle chefe e os de Abbas Hilmi promoveram conflictos em Alexandria e outros pontos, e as repartições publicas de Gizeh foram assaltadas por bandos armados, que tambem atacaram o bairro europeu de Port Said.

Tomando o movimento um caracter de extrema gravidade, o governo britannico enviou varias unidades de guerra a Suez, Ismailia, Port Said e Alexandria, afim de auxiliar as forças regulares. Foram tomadas outras medidas de rigor extremo, como a situação exigia, e as prisões ficaram regorgitando de nacionalistas, sendo deportados varios dos principaes chefes, entre elles Zaghlul Pachá, que, ainda agora, continua no exilio.

A influencia de Zaghlul Pachá sobre os egypcios era extraordinaria e a sua prisão e desterro, tendo no primeiro momento indisposto mesmo os elementos moderados do

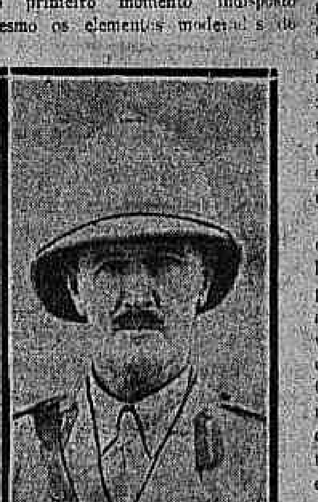
O general Allenby

paiz, fez acalmar os animos depois, por falta de quem continuasse a animar a agitação.

Com o restabelecimento da calma e conseguindo o sultão Hussain Kemal consolidar o seu prestigio entre os elementos influentes, reconheceu-se a necessidade de attender ás aspirações de independencia do povo e salvaguardando os interesses britannicos de accôrdo com o pacto regulado pelo golpe de mão de Zaghlul Pachá. Esse accôrdo acaba de ter a sua effectivação pela noticia que hoje se conheceu e nos meios politicos a informação do Cairo foi recebida com satisfação, pois é considerada mais uma victoria do actual gabinete britannico.

### A Hespanha e a exposição do centenario

*Madrid, 16* — O governo dirigiu um appello aos agricultores hespanhoes para que enviem seus productos á Exposição do Rio de Janeiro, explicando que, devido ás condições financeiras do paiz, não poderá enviar ao Brasil uma delegação especial.

### Lewis vae bater-se com Jack Dempsey

*Nova York, 16* — Está resolvido que o "boxeur" Lewis, que acaba de ser declarado em condições pelo numero de victorias alcançadas, de differentes pesos, disputará a Jack Dempsey, em logar que opportunamente será designado, o titulo de campeão mundial de box.

### A Inglaterra na Conferencia de Genova

*Londres, 16* — Annuncia-se que o chefe do governo, sr. Lloyd George, e o ministro de Estrangeiros, lord Curzon, farão parte da delegação que representará a Grã-Bretanha na Conferencia de Genova.

### A Hespanha na Conferencia Sanitaria

*Madrid, 16* — Annuncia-se que o representante da Hespanha na Conferencia Sanitaria, que se vae reunir no Chile, será o ministro de Sua Magestade catholica no Rio de Janeiro, Don Antonio Benitez Fernandez.

### A CRISE INDIANA

#### O sr. Montagu ainda não teve substituto

*Londres, 16* — Corria hontem nos bastidores da Camara dos Communs que lord Derby havia recusado o convite que lhe dirigira o primeiro ministro para occupar o cargo de secretario de Estado para os Negocios da India, em substituição ao sr. Montagu. Accrescentava-se, porém, que o sr. Lloyd George pedira a lord Derby que reconsiderasse a sua decisão.

*Londres, 16* — Telegramma de Delhi informa que o Conselho de Estado da India approvou uma resolução em que deplora a demissão do sr. Montagu do cargo de secretario de Estado para os Negocios da India. Todavia o Conselho espera que a mudança do dirigente daquelle Secretariado de Estado não acarretará modificações na politica da Grã Bretanha com relação ás reformas já em andamento.

*Londres, 16* — O *Times*, tratando da questão indiana, accentua que para a pacificação completa daquella porção do Imperio Britannico mais que nunca se torna necessario coordenar estreitamente a acção do governo da India com o da Metropole.

*Londres, 16* — Na sessão de hontem da Camara dos Communs o leader do governo, o sr. Chamberlain, pronunciou longo discurso de ataque á attitude assumida pelo ex-secretario geral para os negocios da India, o sr. Montagu, quando deu autorização para a publicação do já celebre manifesto do governo de Delhi, facto esse — continuou o orador — demasiadamente grave e cujas consequencias ainda não podem ser avaliadas. O sr. Chamberlain accusou tambem a maneira como o sr. Montagu informara a respeito os seus collegas de Ministerio, communicando-lhes simplesmente o telegramma que recebera da India sem pedir a opinião do Gabinete e sem, principalmente avisar o ministro de Estrangeiros, Lord Curzon, de que era ainda possivel evitar a divulgação que do mesmo telegramma fizeram os jornaes, o que causára grande desgosto ao chefe do governo.

Em seguida ao sr. Chamberlain o deputado O'Connor pediu a palavra para ler uma moção em que pedia a attenção da Camara para a desorientação dos actos do governo, desorientação essa que dera causa á demissão do sr. Montagu. O orador achava que tanto a penalidade imposta ao ex-secretario de Estado como a publicação do telegramma do governo da India constituiam grave erro politico.

O sr. Montagu, visado directamente pelos discursos que se estavam fazendo, achava-se presente á sessão. Por isso, terminada a oração do sr. O'Connor, o ex-secretario dos Negocios da India levantou-se e, declarando embora não desejar participar da interessante discussão que acabava de ser despertada pelo orador que antecedera na tribuna, pedia a indulgencia da Camara porquanto se estava tratando de graves accusações pessoaes como as formuladas pelo sr. Chamberlain. Depois de expôr minuciosamente os factos que tinham motivado a sua retirada do Gabinete, o sr. Montagu disse esperar que do inquerito que necessariamente será feito sairá a demonstração geral de que o accusado dera instrucções verbaes no mesmo momento em que lera o telegramma que recebera e que devia, segundo suas ordens, ser mostrado a todos os membros do Gabinete. Provavelmente houvera atrazo na applicação das suas instrucções, pois os ministros sómente no sabbado é que tiveram conhecimento do citado despacho.

Continuando, o sr. Montagu declara que a accusação mais grave que contra elle se articulára fôra a de ter tornado publicas cartas e conversações de caracter estrictamente privado. E o orador pergunta então á Camara e ao leader do governo se não fôra por meio de uma correspondencia privada que o proprio governo, depois de o ter accusado de culpado de um crime de lesa-constitucionalidade o forçára a deixar o Ministerio.

A falta aliás devia ser imputada não ao ex-membro do gabinete mas aos methodos de que usava o governo tratando de graves assumptos que interessam á collectividade nacional por meio de cartas particulares.

O sr. Montagu declara que não achava que a questão da publicação do telegramma devesse obrigatoriamente ser submettida ao Gabinete e recorda que, não obstante, avisára Lord Curzon, o qual nada lhe respondera. O orador não desejava fazer uso na Camara das cartas do ministro de Estrangeiros mas não podia deixar de achar insensata a missiva de Lord Curzon.

Finalmente o ex-secretario de Estado protesta contra o procedimento do governo, que já havia posto de lado a doutrina da responsabilidade collectiva do Gabinete e neste caso invocar de novo para exigir a demissão de um dos seus membros.

Ao terminar a sua exposição o sr. Montagu foi applaudido por alguns deputados trabalhistas, liberaes e independentes. A attitude geral da Camara ante as declarações do ex-secretario geral foi de grande frieza, e via-se claramente que todos mais ou menos consideravam futeis e fracas as razões de ordem apresentadas pelo sr. Montagu.

*Londres, 16* — Commentando o debate na Camara dos Communs a respeito do incidente que provocou a saida do sr. Montagu do Ministerio, o *Morning Post* lembra que já vinham de longa data as manobras do secretario de Estado dos Negocios da India para levar os restantes membros do gabinete a acceitar os seus pontos de vista. O jornal, censurando a attitude do sr. Montagu, salienta que o antigo secretario de Estado devia ter procedido com muito maiores cautelas visto que não se tratava de um dominio, mas de um dos membros da direcção anglo-indiana, onde se tornava [illegible] perigoso satisfazer, como o sr. Montagu fizera, os desejos dos extremistas.

### A presidencia do Congresso hespanhol

*Madrid, 16* — Na sessão de hontem do Congresso o sr. Bugallal foi eleito presidente pela unanimidade dos parlamentares que votaram, em numero de [illegible]. Os socialistas abstiveram-se de votar.

### A morte de um senador italiano

*Roma, 16* — Falleceu o senador Pietro Bertarelli, presidente honorario do Conselho de Estado.

### O accôrdo do Pacifico no Senado americano

*Washington, 16* — Os senadores adversarios do Quadruplo Accôrdo sobre o Pacifico resolveram finalmente acceitar as razões que apresentam os defensores da ratificação do referido accôrdo, que será em vista disso approvado pelo Senado na sessão de [illegible] do corrente.

### A questão dos maritimos britannicos

*Londres, 16* — Devido á intervenção do ministro do Trabalho, foi suspensa a reducção dos salarios dos operarios maritimos, e restabeleceram-se as negociações entre as partes interessadas para solução satisfactoria da pendencia.

### O caso do Banco Industrial da China

*Paris, 16* — O ministro plenipotenciario sr. Berthelot, que está envolvido no caso do Banco Industrial da China por motivo de uns telegrammas que transmittiu quando exercia as funcções de secretario geral do Ministerio de Estrangeiros, foi mandado ficar em disponibilidade pelo periodo de dez annos.

### Ratificação de um accôrdo economico

*Praga, 16* — O sr. Benes, primeiro ministro e ministro de Estrangeiros, e o ministro austriaco ratificaram o accôrdo economico concluido entre a Tchecoslovaquia e a Austria.

### A visita do sr. Millerand ao porto de Argel

*Londres, 16* — Annuncia-se que o couraçado "[illegible]" representará a esquadra britannica na reunião dos navios de guerra alliados que irão a Argel saudar o sr. Millerand por occasião da visita do presidente da Republica franceza áquelle porto.

### O terceiro julgamento de Chico Boia

*San Francisco, 16* — Está constituido o jury que terá de julgar pela terceira vez o actor cinematographico Roscoe Arbuckle (Chico Boia). Do conselho de jurados fazem parte tres mulheres.

### A chefia do governo provisorio de Fiume

*Fiume, 16* — A recusa do deputado Giuriati em acceitar a chefia do governo provisorio do Estado Livre de Fiume, facto conhecido logo após a conferencia havida entre aquelle deputado, o presidente do Conselho, sr. Facta, e o ministro dos Estrangeiros, sr. Schanzer, motivou outro golpe de força de um grupo de fascistas desta cidade. O tenente Cabruna, afim de evitar que a cidade voltasse á anarchia, [illegible] os principaes pontos e estabelecimentos publicos, [illegible] o palacio do governo e o edificio dos Correios e Telegraphos, [illegible] o Comité de Defesa Nacional [illegible] provisoriamente a administração do Estado.

O tenente Cabruna, absolutamente senhor da situação, artilhou os pontos estrategicos.

### Protesto contra um acto de autoridades navaes gregas

*Roma, 16* — Os jornaes protestam contra o acto das autoridades navaes gregas, que fizeram parar o vapor italiano "Umbria" [illegible] nas alturas de Salamina. A imprensa [illegible] governo [illegible]

### OS CASOS POLITICOS ITALIANOS

#### O sr. De Nicola demitte-se da presidencia da Camara

*Roma, 16* — Na sessão de hontem da Camara dos Deputados, o vice-presidente leu a carta em que o sr. De Nicola pede demissão do cargo de presidente daquella casa do Parlamento.

Terminada a leitura, pediu a palavra o chefe do governo, o sr.

O sr. De Nicola

Facta, que fez votos no sentido de ser recusado pela Camara o pedido. Todos os deputados presentes e as pessoas que se encontravam nas tribunas applaudiram longamente as palavras do presidente do Conselho de Ministros.

O vice-presidente declarou então que daria conhecimento ao sr. De Nicola dos desejos unanimes da Camara e do governo para que continue a dirigir os trabalhos da Camara dos Deputados.

*Roma, 16* — Iniciaram-se hontem mesmo, na Camara dos Deputados os debates sobre as declarações do governo.

Varios deputados falaram, notadamente o sr. Celesia, que se occupou sobretudo da marinha mercante e dos problemas burocraticos pedindo a mais intensa collaboração de todas as classes sociaes no sentido de se resolver o mais depressa e o melhor possivel esta ultima questão.

Em seguida pede a palavra o sr. Vicenzo Bianchi, que accentua o perigo que teria a collaboração dos populares com os socialistas e, repisando tambem o assumpto financeiro, affirma a necessidade de limitar todas as despesas publicas. Segue-se na tribuna o sr. Carboni, o qual, depois de declarar que para se conseguir o equilibrio orçamentario se impõe urgentemente a reforma geral dos impostos, respeitadas as aspirações dos industriaes e dos operarios, declara confiar que o sr. Facta conseguirá tornar-se credor da gratidão nacional resolvendo todos os graves problemas que no momento interessam á vida social, economica e politica da Italia.

### Continuam os tumultos em Belfast

*Belfast, 16* — Continuam os tumultos nesta cidade. Hoje foram lançadas varias bombas que provocaram a morte de doze pessoas.

### O direito da greve em Portugal

*Lisboa, 16* — Pela projectada reforma da lei reguladora do direito de greve será criada a responsabilidade individual e collectiva pelos actos de sabotagem.

### Documentos relativos á ultima Conferencia de Washington

*Roma, 16* — O ministro dos Negocios Estrangeiros, sr. Schanzer, apresentou hoje á Camara dos Deputados os documentos concernentes á conferencia de Washington.

Os jornaes salientam que a Italia é o primeiro paiz europeu que submette á apreciação do parlamento os documentos relativos ao Accordo do Pacifico e á limitação dos armamentos navaes, demonstrando assim o interesse que tem pelas decisões tomadas em Washington.

### O Instituto Inter-Parlamentar de Commercio

*Bruxellas, 16* — A oitava reunião plenaria do Instituto Inter-Parlamentar de Commercio será inaugurada em Paris, a 16 de maio, e não em Roma, como estava primitivamente resolvido.

A transferencia do local da reunião foi motivada pelo facto de naquella data ainda estar provavelmente em actividade a conferencia de Genova, o que tornaria a Italia o theatro de duas reuniões internacionaes simultaneas.

### Violento discurso contra o governo turco

*Constantinopla, 16* — Communicam de Angorá que na sessão de hontem da Assembléa Nacional, o commissario adjunto dos Negocios Estrangeiros pronunciou violento discurso de ataque ao governo da Sublime Porta e á missão de Izzet Pachá a Londres.

### Normalizou-se a situação na Africa do Sul

#### O ACCORDO COMMERCIAL COM A RUSSIA ESTA' EM PERIGO

*Nova York, 16* — O correspondente da Associated Press, em Johannesburgo, telegrapha communicando que cessou a greve dos mineiros daquella região.

*Londres, 16* — Todos os jornaes desta capital publicam em logar de destaque as ultimas noticias procedentes da Africa do Sul, notadamente a que annuncia terem as tropas legaes penetrado em Fordsburgo. Os mesmos jornaes elogiam o governador general Smuts pela energia de que deu mostras na conquista de Fordsburgo, onde os rebeldes se tinham entrincheirado fortemente.

*Londres, 16* — O *Daily Mail* diz que, em face das provas exhuberantes que o governo britannico conseguiu obter de que a revolta de Johannesburgo fôra provocada por elementos bolchevistas obedecendo a ordens directas de Moscou, é evidente que o accordo commercial concluido no anno passado com os soviets russos, e no qual ficou estabelecida a desistencia da propaganda bolchevista em territorio do Imperio Britannico, está virtualmente rompido. Competia, por conseguinte — continua o jornal — serem tomadas medidas energicas e justas de represalia por parte do governo, que devia começar por expulsar o delegado dos Soviets, o sr. Krassine, e todos os seus companheiros de delegação. Tambem a Grã Bretanha devia já agora empenhar todo o esforço no sentido de não serem mais admittidos na Conferencia de Genova os representantes do governo de Moscou.

*Johannesburgo, 16* — A Federação Industrial, que é uma corporação inteiramente independente do Conselho Executivo a que se ligaram os diversos elementos orientadores da greve geral, deu publicidade a uma declaração em que diz:

a) — A greve geral está nulla e é inutil;

b) — o Conselho Executivo deve declarar terminada a greve dos mineiros;

c) — a Federação repudia qualquer cumplicidade no movimento revolucionario.

### A França e os compromissos da Allemanha

*Paris, 16* — A commissão de Finanças do Senado ouviu hontem o chefe do governo, o sr. Poincaré, e o ministro das Finanças, sr. Delasteyrie.

A exposição governamental, que durou quatro horas, referiu-se principalmente aos meios susceptiveis de obrigar a Allemanha a observar os seus compromissos, sobretudo por meio de uma modificação do actual systema de impostos em vigor no Reich.

Toda a commissão elogiu a clareza e a fidelidade da declaração feita pelo ministro das Finanças, no qual o proprio presidente do Conselho felicitou vivamente.

### A questão do Banco de Barcelona

*Madrid, 16* — Hontem, logo depois da leitura das declarações ministeriaes, os deputados Sala e Olerdola trataram da questão do Banco de Barcelona. Os oradores fizeram severas censuras á maneira por que se tem procedido nesse importante assumpto, inclusive a concomitancia que presentemente se estabeleceu com o Syndicato Unico.

Os srs. Sala e Olerdola chamaram a attenção da Camara para o facto do movimento separatista da Catalunha se estar desenvolvendo ha muito tempo, sob as vistas indifferentes de successivos governos.

O ministro da Fazenda, o sr. Cambo, iniciou immediatamente a contestação ás allegações dos dois oradores, mas, tornando-se repentinamente afonico, foi obrigado a adiar para hoje a resposta.

### As agitações dos zaglutistas no Egypto

*Londres, 16* — O correspondente do "Times" no Cairo, em telegramma que envia ao seu jornal, declara que as ultimas agitações de que tem sido theatro o Egypto são evidentemente imputaveis aos zaglulistas os quaes, depois do fracasso da tentativa de Tantah, concentraram-se na capital egypcia.

### Os limites entre a Finlandia e a Russia

*Helsingfors, 16* — O "Sanomat" annuncia que o governo de Moscou acceitou a organização de uma commissão mixta russo-finlandeza para promover a pacificação da região fronteiriça entre a Finlandia e a Russia.

### A reducção do exercito britannico

*Londres, 16* — O general Wilson combateu na sessão de hontem da Camara dos Communs as reducções propostas para o exercito no proximo exercicio financeiro.

O orador declarou que, se a Inglaterra acceitar as reducções orçamentarias, collocar-se-á em posição de perder indubitavelmente qualquer guerra que sobrevenha.

"A Reacção Republicana e a questão das cartas"
Por A. Ximeno de Villeroy
A' venda neste escriptorio
Preço, 1$000

## A coroação do novo Papa

### Como um correspondente descreve a cerimonia imponente realizada ha dias em S. Pedro.

Sua Santidade dando a benção do balcão do Vaticano pouco depois de sua eleição e um retrato seu tirado nesse dia

A ceremonia da coroação, que nada augmenta o prestigio do novo papa, [illegible] do seu governo, escreve na "Illustração Franceza" Theodore Vaucher, é uma das mais solennes e grandiosas da liturgia romana.

Essa ceremonia representa para a multidão [illegible] suprema, embora não passe de um accessorio facultativo da eleição á cadeira de S. Pedro.

Qualquer que seja tambem o sentido exacto dos tres circulos de ouro que ornam a tiara, esta symboliza as diversas especies de poder, real ou latente, do pontifice. Sobrecarregada de pedras preciosas, rubis, saphyras, esmeraldas, chrysolithos, aguas-marinhas, hyacinthos, diamantes, topazios e perolas, elle rivaliza pelo seu esplendor com as corôas reaes e imperiaes e constitue o signal visivel da soberania papal.

Pelo caminho do costume, sala ducal e escadaria real, Pio XI desceu á basilica, a mitra sobre a cabeça. O primeiro acto do dia, não sem alguma ironia, fez-nos lembrar o dramatico espectaculo do cardeal Consalvi, apresentando o calice a Leão XIII, cuja eleição elle combatera ferozmente no seio do Conclave...

Na sachristia da capella do Santo Sacramento, o Santo Padre recebeu officialmente as felicitações e votos de obediencia do cardeal Merry del Val, arcipreste de S. Pedro, que beijou a mão e o pé do papa. Espectaculo commovente e pathetico.

A impassibilidade dos rostos dos actores e dos espectadores não o desmente. Os espectadores apenas traem, a sua emoção pelo clarão mais vivo dos olhos e pela intensidade dos olhares.

Nunca o cardeal esteve tão calmo, tão majestoso e tão dominador.

Lentamente, mais lentamente do que de habito, forma-se o cortejo [illegible] nave de São Pedro.

Se os assistentes não cairam de joelhos, como na ultima segunda-feira, sobre a agua e a lama da praça, foi porque a multidão era densa demais.

Prolongaram-se as acclamações, enquanto resoava o cantico *Tu es Petrus*, e os clarins pontifices, impropriamente chamados *trombe d'argento*, entoavam a marcha do triumpho.

O papa está pallido, muito pallido, sobre a *Sedia*. Talvez nunca as abobadas veneraveis ouviram acclamações tão freneticas e delirantes. E' o primeiro contacto do pontifice, com o povo. Elle abençoa.

Os gritos redobram. Elle abençôa ainda. Agitam-se lenços e chapéos. A mão do papa recáe, trémula, cansada de abençoar. Elle parece esmagado por seu proprio triumpho, acabrunhado pela enormidade do seu encargo que pesa sobre os seus hombros.

Ha no seu rosto um ar de bondade e firmeza dolorosas. Elle sorri tristemente. Sonhará, por acaso, nos momentos difficeis que o esperam? nos graves problemas que deverá resolver? Profundamente recolhido, elle desce do seu throno movel, ajoelha-se e ora.

Qual será essa oração angustiosa que se exprime por um suspiro doloroso, numa confidencia do seu martyrio interior? Elle é Tudo. E elle deve tudo ao mundo, que delle espera a verdade e a paz.

Depois começou a ceremonia. Imposição do pallium, lithanias de coroação, lento preparativo de communhão [illegible]

[illegible] nia. A *Sedia* avança, conduzindo o papa, que abençoa de novo a assistencia. A Sedia, agora, repousa sobre o estrado. Pio XI está immovel sobre o seu throno. Em seu derredor estão o cardeal Leão, o cardeal Billot, á direita, e o cardeal Lega, á esquerda.

Momento solenne. O cardeal Vanutelli canta a ultima oração antes da coroação. O mestre de cerimonias entrega a tiara ao cardeal Billot, o sabio theologo que representa a França na curia. Elle se approxima do soberano pontifice. As suas mãos tremem, a sua vista turva-se, a sua voz parece velada. Elle colloca a triplice corôa sobre a cabeça daquelle que representa a maior potencia espiritual do mundo. A França corôa o papa! Que emoção! O cardeal Billot chora. Os soluços opprimem-lhe a garganta. Penosamente, de uma voz estrangulada, elle canta a formula que consagra a imposição da tiara.

Está tudo acabado. *Viva o papa! Viva o papa pacificador! Viva o papa da paz! Viva Pio XI!*

E difficilmente, a multidão precipita-se para a saida, afim de assistir ao numero *hors programme* que lhe foi promettido, a segunda benção ao povo, de loggia exterior.

E' preciso dizer que todas as autoridades italianas assistiram á solennidade, inclusive o duque de Aosta, generaes, antigos presidentes de conselho, deputados, senadores, etc.

### XX Congresso Internacional de Americanistas

Visitou a secretaria do Comité Organizador do XX Congresso Internacional de Americanistas o doutor Miguel Luiz Rocuant, da legação do Chile nesta capital, o qual foi recebido pelos srs. Adolpho Diniz Steiner do Couto, R. Thomé Bezerra, Ruy de Gouveia Nobre, Nuno Baena e Simões da Silva. S. ex. mostrou-se muito interessado pelos trabalhos do Congresso, tendo entretido conversação sobre o effeito dos Congressos scientificos na America, mormente quando elles têm o caracter de internacionalidade.

Recebeu, por essa occasião, programmas, prospectos, boletins de inscripção e o historico do mesmo, de autoria de miss Alice Fletcher, offerecendo-se gentilmente para incrementar a propaganda do Congresso no seu paiz, o que foi muito bem aceito pelo Comité. Promptificou-se mais a facilitar a remessa da correspondencia do mesmo Congresso, dirigida aos scientistas do Chile.

Ao se retirar, foi o sr. Rocuant acompanhado até á porta, pelos membros do Comité, presentes.

### Nomeação para o campo de S. Simão

De accôrdo com o superintendente do serviço da sementeira, o ministro da Agricultura mandou nomear Nestor Mariath Costa para o cargo de escripturario do campo de São Simão.

### Para que se apresentem

O ministro da Viação solicitou, por aviso de hontem, ao seu collega da Agricultura que providencie no sentido de se apresentarem na Inspectoria Federal das Estradas, afim de tomar posse dos cargos para os quaes foram nomeados nessa repartição, os funccionarios addidos, daquelle Ministerio official Henrique Barbalho Uchôa Cavalcanti, á Administração Central e 3º escripturario Francisco Fabio Sette, ao chefe do 2º districto [illegible]

### A fome augmenta muito na Armenia

*Constantinopla, 16* — A commissão norte-americana de soccorros annuncia que a fome augmenta de maneira incrivel em toda a Armenia. Segundo informações colhidas pela commissão em Erivan, os famintos já tentavam roubar os cadaveres para utilizal-os ou vendel-os como alimento.

### Varios milhões de cedulas para a Caixa de Amortização

O ministro da Fazenda, attendendo a uma solicitação do inspector da Caixa de Amortização, resolveu autorizar a Casa da Moeda a fornecer, com a maxima urgencia, áquella primeira repartição tres milhões das notas de 1$000, estampa 12ª, séries 13ª a 42ª, e tres milhões das notas de 2$000, estampa 14ª, séries 12ª a 40ª, nas proporções solicitadas.

# A HISTORIA...

Agradecendo, ha pouco, num banquete, as manifestações de apreço da Liga dos Direitos do Homem, Anatole France aproveitou a opportunidade para levantar a campanha da rehabilitação de Caillaux e de Malvy.

Não se póde attribuir a esse gesto, de pura significação espiritual, nenhuma tendencia de politica partidaria. Todos sabem que Anatole France não é um caçador de eleições, nunca viveu sob a bandeira de um grupo, não pleiteia nem deseja as distincções do poder. Por isso mesmo, não ha quem não reconheça a insuspeição de sua palavra.

Não é demais lembrar em que circumstancias particulares, creadas pelo meio ambiente, se desenrolaram os processos dos dois ex-ministros. Não se tratava de uma época normal, em que as consciencias se pudessem revoltar contra a injustiça. No processo Dreyfus, a opinião publica foi desfavoravel ao accusado, porque se affirmava que elle entregára, em tempo de paz, ao inimigo provavel um certo plano militar. E' bem evidente que o valor desse plano ficava desde logo inteiramente nullo, pelo facto de se saber que a nação rival o possuia. O facto de um francez o haver communicado, traindo a sua patria, era sufficiente para despertar no espirito da multidão o odio incoercivel a que deu causa; mas, por outro lado, existindo a traição sem a imminencia do perigo, alguns homens menos susceptiveis de receber as influencias exteriores podiam, e puderam, no momento mesmo da accusação, sustentar a innocencia do accusado. Foi o caso de Zola; foi o caso de Anatole France, tambem. Ninguem iria admittir que elles defendiam Dreyfus por serem seus cumplices, e, assim, em todo o correr do mortificante processo, sua palavra de defesa póde vibrar ao lado da palavra da accusação.

Não havia, porém, a occorrencia dos mesmos factores durante os processos de Caillaux e de Malvy. Estes eram accusados de intelligencia com o inimigo em plena guerra, estando o solo patrio invadido e occupado. Qualquer opinião sobre o caso tomaria o caracter de uma franca imprudencia, além de que, dominado o paiz pela idéa de expulsar o inimigo, e voltadas as attenções para a organização da defesa militar, tudo o que de leve parecesse inclinado a perturbar o programma dessa defesa não deixava de impressionar. Da mesma fórma que as pessoas possuidas da idéa de que a casa em que habitam póde ser assaltada pelos ladrões passam as noites a ouvir rumores suspeitos e estão sempre promptas a surprehender os assaltantes, poucos francezes, durante a guerra, e mesmo no primeiro periodo depois do armisticio, deixariam de ver na attitude de certos dos seus homens publicos indicios claros de que elles desejariam trair a França; na maioria dos casos, bastava um simples acto de hostilidade ao governo para despertar a desconfiança de que o que se estava fazendo era o preparo de uma rêde de espionagem.

Assim, difficilmente se reproduziria o caso da defesa de Dreyfus nos processos de Caillaux e de Malvy, porque todos os factores moraes, irresistivelmente, inclinavam os espiritos senão a acreditar na sua culpa pelo menos a tornar duvidosa a sua innocencia. Naquelle momento, se um jornalista audacioso, com certa habilidade, affirmasse que o armisticio fôra uma traição de Foch, ainda hoje haveria no fundo dalguma aldeia de França um veterano da guerra de 70 para sustentar que o marechal da victoria era mesmo um traidor; e teria, para tanto, argumentos de certo modo acceitaveis, qual o de que, presentemente, o francez, victorioso, paga mais imposto do que o allemão, vencido.

Não seriam Caillaux e Malvy, com as fraquezas de todos os homens politicos, que escapariam a um ataque dessa ordem, feito num momento daquella natureza. Não obstante, muitos dos seus amigos lhes sustentaram a innocencia.

Só, porém, agora, é possivel a formação de um pensamento collectivo em favor dos dois condemnados. Por um phenomeno singular de suggestão, começa-se hoje em Paris a acreditar na injustiça da pena que os feriu quasi com tanta rapidez como se acreditou outróra que elles eram culpados. A palavra de Anatole France despertou na Camara dos Deputados a idéa de um projecto de amnistia. Mas — como é curiosa a psychologia desses movimentos subitos de opinião! — essa idéa foi immediatamente combatida, porque amnistiar é perdoar e perdoar equivaleria a confessar que a pena applicada fôra justa.

Ora, não é difficil encontrar hoje no Boulevard quem jure pela innocencia de Caillaux e de Malvy.

Desse modo, a campanha se está orientando no sentido de uma revisão do processo e, pois, de uma annullação da pena. O caso é tanto mais significativo quanto um outro deputado francez, o sr. Paul-eMeunier, tambem inculpado de intelligencia com o inimigo, depois de preso dois annos e quatro mezes, acaba de ser posto em liberdade, impronunciado! Por ahi vemos a facilidade que ha em França para atirar um homem na cadeia e a difficuldade com que todos lutam para de lá sairem...

Não se conhece, por emquanto, a attitude de Caillaux em face dessa nova situação. Homem orgulhoso, elle não quererá talvez que os seus inimigos pensem que está afflicto por se desvencilhar da pena que o privou dos direitos civis e da faculdade de escolher um domicilio. Mas Malvy, este, do exilio, já relembrou as circumstancias do seu estranho processo: absolvido da accusação de intelligencia com o inimigo, viu-se subitametne inculpado do crime de *negligencia*, para o qual foi preciso improvisar uma pena não prevista em nenhum texto de lei, e que um tribunal de politicos, onde era possivel apontar os adversarios do accusado, resolveu applicar, assim mesmo pela deliberação de uma pequena maioria. Bem avisado andou Malvy em recordar este detalhe, porque um tal julgamento redime os processos canalhas da Revolução Franceza, sobretudo os de Danton e Camillo Desmoulins, e vae ao ponto de tornar uma pomba sem fél o cardeal Richelieu, organizando, com a fina arte de um diplomata, a sua conspiração para arrancar o marquez de Cinq-Mars das graças de Luiz XIII e mandal-o, depois, ao cadafalso, pelo crime de lesa majestade...

Como quer que seja, está aberto o debate em torno dos dois grandes processos politicos da actualidade que mais interessaram a França. Já não se faz, em torno delles, apenas politica. "Em politica, não ha justiça", diria o sinistro Clemenceau, farejando, com o seu appetite realmente de tigre, o sangue das victimas que desejava entregues ao famoso pelotão de Vincennes. Mas, se em politica não ha justiça, ha justiça na historia. E o que se começa a fazer agora é isto mesmo: a historia...

COSTA REGO

# Topicos & Noticias

## O tempo

BOLETIM DA DIRECTORIA DE METEOROLOGIA

Previsões para o periodo de 6 horas da tarde de hontem até 6 horas da tarde de hoje:

Districto Federal e Nictheroy — Tempo: bom, com nebulosidade variavel e trovoadas locaes. Temperatura: ligeira ascensão. Ventos: normaes.

Estado do Rio — Tempo: bom, com nebulosidade variavel e trovoadas locaes. Temperatura: ligeira ascensão.

*Synopse do tempo occorrido no Districto Federal* (até 3 horas da tarde de 16): — O tempo, de accordo com a previsão feita, foi instavel; o céo esteve ora encoberto, ora nublado. A' noite, entre 10 e 11 horas, foram notados relampagos ao norte; as chuvas previstas não se verificaram até ás 3 horas da tarde. A temperatura foi estavel; a maxima foi registrada, ás 2 horas e 40 minutos da tarde, com 27°,8, e a minima, ás 6 horas e 5 minutos da manhã, com 24°. Os ventos sopraram, com fraca intensidade, de N, das 6 ás 7 horas da noite; após ás 12 horas, sopraram de S, com oscillações para SSW, tendo reinado calmaria nos demais periodos.

## Correio

Esta repartição expede malas hoje pelos seguintes vapores: "Denis", para Victoria, Macció, Ceará, Pará e Nova York; "Itassucê", para Victoria e portos do norte, até Mossoró, e "Itaipava", para S. Sebastião, Santos e portos do sul.

## Carne

Para a carne bovina posta em consumo hoje, nesta capital, foi affixado hontem, no Entreposto de S. Diogo, o preço de $960, devendo ser cobrado ao publico o maximo de 1$300.

Vitellos, 1$800; porcos, 2$200, e carneiros, 3$000.

Os jornaes de Bello Horizonte publicaram a lista das pessoas que se julgaram obrigadas a cumprimentar o sr. Bernardes, pela sua supposta victoria na eleição de 1 do corrente. A lista, valha a verdade, é muito pequena, o que dá a medida da impopularidade do homem, mesmo nos meios em que se tem por habito passar telegrammas de felicitações. Mas, nem por ser insignificante, a lista deixa de ser eloquente. E' assim que lá estão os nomes de varios deputados e senadores.

Ora, os deputados e senadores, bem ou mal, são os juizes do pleito presidencial. Rigorosamente, elles só podem saber quem venceu, em face das actas eleitoraes, depois do estudo que sobre as mesmas fizer o Congresso. Esse estudo é, no caso, essencial porque em muitos pontos do paiz se registraram violencias e irregularidades que invalidam a eleição ahi effectuada. Essas violencias e essas irregularidades constituirão os elementos de que os juizes do pleito se servirão para a sentença a proferir.

Maior é, pois, a necessidade de guardarem os membros do Congresso uma certa reserva nas suas manifestações sobre o resultado da eleição; e a maneira sem duvida mais irritante de, desde já, manifestarem elles a sua parcialidade está exactamente no acto acintoso de felicitarem, fóra de tempo, um dos candidatos que disputaram a eleição, affirmando-lhe que elle está eleito!

Razão tinha, assim, o sr. Nilo Peçanha, quando, no seu telegramma aos chefes da Reacção Republicana nos Estados, punha em duvida a isenção de animo dos membros do Congresso em face do julgamento da eleição.

O presidente da Republica assignou as seguintes mensagens dirigidas ao Congresso sobre necessidade de creditos:

de 10:923$000, destinados a regularizar a escripturação da Delegacia Fiscal do Thesouro Nacional no Amazonas, approvando-se a prestação de contas de 1918, do dr. Leandro Cavalcanti da Silva Guimarães, prefeito do Departamento do Alto Acre;

de 69:726$880, para pagamento á Leon Huch, proprietario de um immovel, sito em Rio Branco, no Territorio do Acre e occupado no periodo de 1903 a 1909 por forças do Exercito e pela Prefeitura do Alto Acre.

Para as funcções de relatores do veto presidencial ao orçamento da despesa houve, da parte dos directores da maioria da Camara, rara felicidade na escolha. Porque, na verdade, os srs. Mello Franco e Celso Bayma estavam naturalmente indicados para o desempenho daquelle mandato. Tanto assim foi, que, em menos de 48 horas depois de haver recebido os papeis, o primeiro deu longo parecer a respeito; e o segundo, no mesmo espaço de tempo, vae hoje realizar a mesma tarefa.

E' que a ambos não faltam nem habilidade para realizar esse feito, nem grande pratica de questões administrativas, como bons e bem acreditados advogados. O sr. Mello Franco, toda gente sabe, é o victorioso ex-ministro da Viação, condestavel do governo Delfim Moreira; o sr. Bayma é o mais conspicuo dos chamados *ratos cinzentos* do nosso fôro.

A escolha recaiu assim em quem mais se recommendava, por grandes feitos, tanto na commissão que estuda a constitucionalidade das leis, como na que verifica se no Thesouro ha ou não ha dinheiro para gastar.

Com o facto não se deve rejubilar apenas o Congresso, por ver irmanados numa mesma causa o sr. Mello Franco e o sr. Bayma, mas quantos tenham bôas emendas a defender no orçamento que deve ser votado, pois, pelos modos, dentro em breve os dois estarão a trabalhar juntos, num mesmo escriptorio, para felicidade dos seus futuros constituintes e prejuizos para o paiz.

Não houve hontem sessão na Camara, por falta de numero.

Apenas 45 deputados deixaram os seus nomes no livro da porta.

Ao que se diz em circulos politicos e militares, o sr. Bernardes, por intermedio do sr. Raul Soares, telegraphou ao reduzido numero de officiaes que apoiam a sua candidatura, para uma conferencia em Bello Horizonte. Para que a coisa não desperte attenção, cada um desses militares irá ao palacio das Liberdades em dia differente.

Segundo adeantam, a conferencia tem por objectivo obter daquelles officiaes o seu apoio para a Legião de Honra, succedanea do "cravo vermelho". Os elementos preponderantes da projectada corporação são os soldados das policias de S. Paulo e Minas, a que se aggregarão os egressos das penitenciarias e o pessoal escorreito e luzido da ralé social.

Não é crivel que a nação possa consentir que um politiqueiro que desce a tal ponto, obliterada a razão, na sua vesania de megalomano incontentado, venha a dirigir-lhe os destinos, no proximo quadriennio. O Brasil recebeu os mais insolitos aggravos desse irresponsavel que se quer fazer, á viva força, seu presidente constitucional.

Depois de injuriar covardemente as classes armadas, fraudou elle a qualificação eleitoral, fazendo inscrever nas suas listas menores e soldados. Era, no entanto, pouco tudo isso, para garantir a victoria da candidatura nefanda. O expediente do insulto ás classes armadas foi contraproducente: o paiz revoltou-se contra esse ignobil processo, e maior foi a execração com que fulminou a desmesurada ambição de Bernardes. A fraude na qualificação ainda se tornava insufficiente para lhe dar, nas urnas, a maioria dos suffragios populares.

Surgiu então, como recurso salvador, o augmento de votos nas actas, segundo as necessidades do momento, descendo o descaro e a desfaçatez ao ponto de se computar a Bernardes quantidade de suffragios superior ao total do eleitorado, em varios municipios, sem falar nos tramas infernaes que S. Paulo e Minas teceram, coagindo os eleitores, ou por ameaças ou pela derrama do dinheiro roubado aos cofres mineiros.

Appareceu intercorrentemente, a organização do "cravo vermelho", que cede agora o logar á Legião de Honra, ambos instituições camorristas que têm por lemma a desordem e o crime.

E' um politiqueiro desse estofo, de tão baixo quilate, sem escrupulos e sem moral, que aspira a governar o paiz. Seria preciso que o Brasil houvesse descido ao extremo da degradação, para consentir nesse supremo insulto ao seu brio e á sua dignidade.

O Thesouro Nacional autorizou, hontem, por intermedio do Banco do Brasil, os seguintes supprimentos ás Delegacias Fiscaes nos Estados: no Pará, 50:000$; Piauhy, 100:000$; Rio Grande do Norte, 100:000$; Ceará, 80:000$; Santa Catharina, 100:000$, um total de 430:000$000.

Os bernardistas da Camara estão interessadissimos em que o veto do sr. Epitacio Pessoa e a questão das candidaturas não sejam discutidos, antes das commissões technicas, que têm de opinar a respeito, darem o seu parecer. Nesse sentido desenvolveram hontem grande esforço para que não houvesse numero na abertura dos trabalhos, fazendo com que os seus nomes fossem riscados da lista da porta.

E' que o sr. Octavio Rocha, *leader* da dissidencia, estava inscripto para protestar contra a linguagem do veto, e a sua palavra, no momento, parecia á maioria mais do que inconveniente.

Não é *novo* esse processo de abafar os protestos da opposição; elle tem sido usado em todos os tempos. O que é novo, novissimo mesmo, é o estratagema de que estão a lançar mão os bernardistas para que seja dado, já e já, á discussão o parecer sobre o veto. Allegam que ha no Regimento um dispositivo, segundo o qual são as commissões obrigadas a dar parecer sobre o caso, no prazo maximo de dez dias.

Possivelmente, esse dispositivo é categorico, mas o que não offerece duvida é que nunca foi obedecido. Ao contrario, todos os vetos do sr. Epitacio Pessoa, que se contam ás dezenas, em cada anno do seu desgoverno, estariam votados, quando apenas dois ou tres até hoje obtiveram decisão final da Camara.

O bernardismo, interessado em que a questão politica fique collocada em segundo plano, apressa o parecer das commissões e não dá numero. Essa situação, porém, não durará muito, porque os dissidentes, para o inicio dos trabalhos na Camara, já contam com a presença, nesta capital, de mais de 53 deputados.

Pela thesouraria do Papel-Moeda da Caixa de Amortização, foram trocadas hontem 12.248 notas do governo, dilaceradas e substituidas, no valor de 201:226$000.

Quando se agitou a questão da prorogativa orçamentaria, em fins do anno passado, tão violenta foi a opposição despertada na Camara, que o projecto ficou esquecido na pasta da commissão de justiça.

Convocado agora extraordinariamente o Congresso, para tomar conhecimento do véto ao orçamento da despesa, o primeiro cuidado dos *leaders* bernardistas foi fazer assignar a redacção da prorogativa para 3ª discussão.

Assim, juntamente com a discussão do véto, tratará a Camara da prorogativa.

Se antes do acto dictatorial do sr. Epitacio Pessoa, que o Congresso indignamente vae approvar, a prorogativa foi combatida como arma perigosa em mão de qualquer governo menos escrupuloso, mais do que nunca deve ser depois de firmado o precedente de poderem os presidentes da Republica vetar projectos orçamentarios.

Pelo projecto, dispondo como dispõem todos os governos, em nosso paiz, da maioria legislativa, facil se torna ao presidente prorogar um orçamento votado á sua feição, quando uma minoria forte e bem organizada pretender impedir, pelos processos regimentaes, a passagem de qualquer dispositivo orçamentario que julgue contrario aos interesses nacionaes. Por certo os deputados dissidentes, que na sessão passada, apezar das intimativas de palacio, evitaram o andamento rapido desse projecto, hão de combatel-o agora, com maior energia ainda, não só na defesa das prerogativas do Congresso, como tambem devido á grande ameaça que representa uma lei dessa ordem nas mãos de governos politiqueiros e dissipadores como o do sr. Epitacio Pessoa.

Irá hoje a Pinheiro o sr. Simões Lopes, ministro da Agricultura.

Está convocada para hoje, ás 2 horas da tarde, uma reunião da commissão de finanças da Camara, afim de ouvir a leitura do parecer approvação do veto opposto pelo sr. Epitacio Pessoa ao projecto de orçamento da despesa para o corrente exercicio.

Desse parecer pedirão vista pelo prazo regimental os membros da reacção republicana.

Na Primeira Pagadoria do Thesouro Nacional serão pagas hoje as folhas do montepio civil da Justiça, letras A a G, e diversas pensões letras J a Z.

O bernardismo desceu tanto na baixeza de processos para conquistar adeptos, que mais uma, menos uma mazella não augmentará ou diminuirá a pestilencia do pantano em que está acabando de se afundar. Rolinha apodreceu e é agora necessario que se passe ao largo e de lenço no nariz.

O seguinte caso merece a maior divulgação possivel, para que se veja que o mal se procura insinuar até nas escolas publicas.

Uma "cidadã", residente na rua do Livramento, "cabo eleitoral" muito conhecida na zona, contribuiu com o seu prestigio para a estrondosa derrota do sr. Rolinha. Alguem por ella, ou ella mesma, entendeu-se com o sr. Raul Soares sobre o melhor meio, uma coisa mais effectiva que o dinheiro do coronel, que afinal acabará, de se premiarem os serviços prestados á causa do bernardismo. O sr. Raul Soares achou muito justo, e conseguiu que o sr. Carlos Sampaio nomeasse o "cabo eleitoral", imaginem para que! Para guardiã de uma escola municipal.

Num destes ultimos dias, Olinda Magdalena dos Santos appareceu na escola proxima da sua casa, na rua Cunha Barbosa, afim de saber o nome da professora. Fôra nomeada para aquelle logar e para maior commodidade desejava ir servir ali. Tomou a informação que desejava e saiu, até que sabbado ultimo, tendo substituido os seus modestos trajes da primeira visita, reappareceu na escola, farfalhando seda e rebrilhando joias. O dinheiro do coronel é como a vara de condão das historias da Carochinha, teria raciocinado a professora ao vel-a tão catita. Ia tomar conta do logar. A professora estranhou que, não sendo a sua uma "escola-modelo", a houvessem mandado para ali.

— Está enganada, naturalmente, disse-lhe a professora. Aqui não ha guardiã. O seu logar deve ser de servente, não é?

— Servente, eu?! Nunca que desceria a tanto. Sou mesmo guardiã, e fui nomeada no dia 2.

Exhibiu o titulo e foi logo accrescentando que a nomeação havia sido arranjada por aquelle senador. Foi além. Explicou o que fizera para obter tal logar. A professora ficou pasma. Mas era verdade. A portaria de nomeação ali estava deante dos seus olhos. E sobre o papel, em que uma letra cuidada, num puro estylo burocratico, premiava os "serviços" da exma. sra. d. Olinda, a professora, com uma grande tristeza, via desenhar-se a mesma figura que uma manhã lhe apparecera, em tamancos, indagando-lhe o nome.

Viva a sra. Leolinda Daltro, que teria dado uma lição de moral no sr. Raul Soares, se este lhe fosse pedir um logar para aquella excellentissima no batalhão feminino. Mas nem tudo está perdido. Com certeza o sr. Carlos Sampaio foi illudido e não se demorará em ordenar á virtuosa protegida do sr. Raul que volte a cuidar das coisas que se prendem ás funcções de "cabo". Para guardiã não serve. E saber a gente que existe nesta capital muita senhora pobre e apta para esse cargo, mas de quem nunca se lembra a municipalidade...

O sr. Hercilio Luz, não se contentando com o posto de destaque que occupa nas hostes bernardistas, quer fazer tambem de Pinto de Andrade ou Raul Faria, vulgo *Canella Preta*, organizando em Florianopolis uma especie de "Cravo Vermelho" para aggredir os passageiros em transito que têm a curiosidade de conhecer a capital catharinense.

Viajantes recemchegados do sul, inclusive um funccionario do consulado norte-americano nesta capital, foram testemunhas das scenas vergonhosas que se verificaram no dia 12, em Florianopolis, por occasião da passagem ali do *Itassucê*.

O governador de Santa Catharina mandou que meia duzia de desordeiros, sob a protecção da policia, que não deu o menor signal de vida, insultassem e aggredissem varios passageiros do vapor, inclusive aquelle funccionario, que foi obrigado a fazer milagres de acrobacia, no cáes de Florianopolis, para voltar a bordo.

Parece que o sr. Hercilio Luz está exercitando o contingente que tambem pretende mandar para a *Legião de Honra*...

O ministro da Fazenda approvou o acto do delegado fiscal no Espirito Santo nomeando José Furtado Sarmento para agente fiscal do imposto de consumo, interinamente.

Do Rio Grande do Sul vem agora um appello ao governo, no sentido deste ir em auxilio da pecuaria naquelle Estado, que atravessa, neste momento, a sua crise penosa e alarmante.

Trata-se de um caso sério, de um problema cuja solução é de natureza tal, que não admitte delongas. Não é este ou aquelle municipio sul-rio-grandense, sacrificado na sua fonte de renda, que se dirige á União. E', póde-se dizer, todo o Estado, representado pelos mais importantes orgãos das suas classes productoras, que espera do presidente da Republica as providencias indispensaveis ao desenvolvimento e prosperidade de uma das mais acreditadas industrias nacionaes.

A pecuaria no Rio Grande do Sul não póde agora ficar á mercê da sua propria sorte. A crise em que se debate terá consequencias lamentaveis para a vida de um grande Estado, superiormente administrado. A este respeito, não se póde comparar o facto com o que se verifica com a borracha do Pará, digna de todo o amparo, mas, infelizmente, explorada numa terra de onde foram banidos por um governicho fallido financeira e politicamente todos os principios da moral administrativa.

O appello dos productores do Rio Grande do Sul merece ser examinado com a devida attenção.

do sr. Celso Bayma, favoravel á

# LEGIÃO E NEGOCIOS

Antes de se constituir em coisa real e tangivel a chamada Legião de Honra do sr. Arthur Bernardes, já se vae evidenciando o caracter pernicioso de que se revestiria, uma vez levada a termo. Em primeiro logar, e ninguem se illuda a respeito, provocaria da parte da Reacção Republicana a formação de um organismo de resistencia, que por certo attingiria maiores proporções numericas do que as da Legião, porque seria composto da esmagadora maioria da população desta capital, pouco disposta a se deixar vencer ou amedrontar por mercenarios incumbidos de forçar um prestigio popular, que o bernardismo não teve, não tem, nem terá jámais nesta terra.

Em segundo logar, está envolvido na formação dessa especie de policia irregular, um caso que o publico precisa de conhecer: é o dos negocios, e já tardava que não surgisse, uma vez que estamos no governo eminentemente negocista do sr. Epitacio Pessoa. Temos as mais seguras informações de que o conde Siciliano dará o seu contingente á Legião de Honra de Bernardes, enviando para esta capital um troço, que dê na vista, de operarios da Companhia Mecanica de São Paulo, de que é proprietario. E' um procedimento logico. O conde Siciliano tem sido, nos ultimos tempos, cumulado de favores pelo sr. Epitacio Pessoa. Nessas condições, como não póde, porque escandalizaria, offerecer-lhe uma festa publica, em que o numero de sensação seja um collar de perolas, como fizeram os assucareiros no Club dos Diarios, proporciona-lhe algumas centenas de operarios, para auxiliar a acção dos preparadores da popularidade do peculatario da Viçosa, a quem o sr. Epitacio está jungido de corpo e alma.

O conde Siciliano é o homem para quem appellou o presidente da Republica quando a politica paulista o obrigou a adoptar um plano administrativo que amparasse o café. Num grande Estado de lavradores como S. Paulo, não encontrou o sr. Epitacio Pessoa um só delles merecedor de confiança, já não dizemos para comprar e vender café por conta do governo, mas para guial-o, desde que "o governo não é negociante", ao que sustentava o chefe do Estado. Precisamente o conde Siciliano é que lhe serviu, e como esse honrado titular italiano, ou Companhia Mecanica de São Paulo, mantém em Santos uma secção de commissões de compra e venda de café, ajustaram-se ás mil maravilhas as sympathias do sr. Epitacio Pessoa com os negocios do seu agente commercial. E a valorização prosegue, avolumando "stocks", que o governo "warranta" parcialmente á "Brazilian Warrants Company", para obter dinheiro dos capitalistas de Londres. Já alguns milhões foram consumidos.

Prosigamos nós, por nossa vez. A fallencia da "Banca Italiana di Sconto" determinou difficuldades á sua succursal no Brasil. Quem se propoz conseguir do governo um auxilio de dez mil contos de réis, para que os negocios dessa filial não naufragassem inteiramente? O conde Siciliano. Precisou o governo de cozinhas militares. Encontrou uma firma desta praça, que as fornecia a 3:500$000 cada uma. Na situação actual era um bom achado. Mas o governo poz de lado esse fornecedor, e firmou contrato com a Companhia Mecanica, pagando as cozinhas a 5:000$000, mandando adeantar-lhe 250:000$000 e entrando ainda com o aço do Arsenal de Guerra.

Não pára ahi, porém, a felicidade de pedra e cal que a engenhosa valorização do café tem canalizado para os negocios do proprietario da Companhia Mecanica. Neste fim de governo, que tanto tarda a escoar-se, o presidente da Republica entendeu de demonstrar algum interesse pela Marinha, para não se continuar a referir que só tratava do Exercito, dotando-o com as grandes compras de ferro velho de que a França não necessita depois da guerra. Resolveu-se a construcção do dique e do arsenal da ilha das Cobras, coisas que haviam sido objecto de concorrencias, annulladas sem razão conhecida. A essas concorrencias compareceram firmas estrangeiras, que apresentaram os respectivos planos. Pois agora, não se sabe bem por que nem como, vem ao conhecimento publico a Companhia Mecanica de S. Paulo, com um plano de construcção que é o conjunto de tudo quanto havia de aproveitavel nas propostas das concorrencias annulladas. Dispõe a Mecanica da protecção do governo nessa empresa de vulto avaliada em 45 mil contos de réis, já lhe sendo promettido tambem o porto militar da Ilha Grande. Tudo isso, suppomos desnecessario accrescentar, é combinado com a falta de concorrencia publica.

Ahi está, sem tirar nem pôr, o que se sabe sobre a extravagante fortuna com que o conde Siciliano entrou de pé direito para a companhia do sr. Epitacio Pessoa. Respondam-nos agora. Um homem tão escandalosamente beneficiado pelo presidente da Republica, não está no imperioso dever de o auxiliar em tudo quanto concorra para o exito dos seus caprichos? A resposta é dada pelo proprio conde Siciliano, com a enviatura dos seus operarios para a Legião de Honra em formação. Convenhamos em que o sr. Epitacio Pessoa, pelo menos nesse particular, sabe sacrificar os interesses nacionaes: beneficia um homem grato.

Esta terra, entretanto, não seria digna de si mesma, se mesmo de longe sequer ligasse alguma importancia aos legionarios de cuja constituição se está encarregando o bernardismo. Estamos informados de que, a pretexto dessa organização de legionarios, já se vão mobilizando em Juiz de Fóra e nos desertos de Minas e de S. Paulo profissionaes do crime, que em momento opportuno serão mandados para esta capital. Virão, ao que sem duvida architecta o sr. Epitacio Pessoa, estabelecer a desordem das ruas, afim de que na occasião decisiva, o povo se atemorize e deixe de se impôr no intuito de fazer valer o voto que depositou nas urnas para tornar triumphantes os candidatos da reacção republicana.

Já alludimos nós ao plano preconcebido de jogar contra o "Exercito que não briga, nem tem dinheiro", na phrase humilhante do sr. Washington Luis, a policia do Districto Federal, de Minas e de São Paulo. Desta é corrente que virão tres mil homens para os festejos do Centenario, a pretexto de formarem em paradas militares, mas com o fim occulto de aqui permanecerem, "vigiando o Exercito". E' todo um conjunto de circumstancias e de providencias acintosas, que indicam pelo menos ter o sr. Epitacio Pessoa perdido o juizo quando as promove ou lhes dá assentimento.

O bom senso mais rudimentar vive a indicar ao bernardismo a necessidade de mudar de rumo. No momento em que uma nação, cansada de supportar um jugo antigo e abominavel, toma o pulso de si mesma e se resolve a tornar respeitada a sua soberania, as violencias são contraproducentes; determinando reacções que, por via de regra, levam tudo de vencida. E' o exemplo offerecido por todos os povos, e o brasileiro, afinal de contas, é pelo menos parecido com os outros...

Está aqui uma noticia que parece incrivel, mas que é absolutamente verdadeira. O sr. Urbano Santos, aquelle mesmo homem a quem os maranhenses chamam Corujão de S. Luiz, deixou o governo do Maranhão, por ter findo o seu mandato, mas não deixou o palacio, do qual se suppõe, talvez, o proprietario, ali passando a residir particularmente.

O ex-governador tomou gosto pela coisa e vive como um pensionista do Estado. O seu successor, com cujo nome não se atina assim de memoria, é, naturalmente, uma figura apagada que lá está provisoriamente, á espera de que appareça o senador Godofredo Vianna.

O sr. Urbano, que conhece a sua gente, achou que podia deixar o governo, sem deixar a casa. E aos amigos explica que, tendo de vir, em novembro, para o Rio, "assumir" a vice-presidencia, não lhe convem alugar um predio para morar. Só por isso, por economia e commodidade, vae ficando no palacio.

Mas será possivel que o Corujão pense mesmo em vir tomar conta de um cargo para o qual não foi eleito? Se pensa, está enganado, porque o Rio fica muito longe da zona da Matta e os fuzilamentos do Codó não são possiveis aqui. Trate de arranjar meio e geito de se installar onde está, mas por muito tempo.

Grande parte do ultimo relatorio do Centro Industrial é gasto com a critica do projecto de reforma das tarifas aduaneiras, encalhado no Senado, desde o anno atrazado.

Os argumentos de que lançam mão os industriaes para combater aquella reforma, que viria limitar os seus grandes lucros, com a concorrencia de artigos estrangeiros, cujas tarifas actuaes são quasi prohibitivas, são os mesmos levados pelos advogados do Centro á commissão da Camara que elaborou o projecto.

O que, porém, espanta é a coragem com que, nesse relatorio, é criticado o imposto de 3 °/° sobre os lucros liquidos da industria fabril e do commercio, como onerosissimo, ao mesmo tempo que a reforma da tarifa é combatida como capaz de augmentar os nossos *deficits* orçamentarios.

A contribuição de 3 °/° acham os industriaes exaggerada; mas a do povo, paga na alfandega, entendem que é razoavel, porque, mantida a tarifa actual, os seus fabulosos lucros não ficarão limitados. Defendem-se, mas até quando o povo supportará isso?

E', mesmo extraordinario: cada pessoa que usa "Potentol" faz-se logo um ardoroso propagandista deste poderoso vitalisante — o melhor e o mais efficaz de quantos existem — contra a fraqueza genital no homem ou mulher. (8962)

O dr. Estradeiro está creando para a Força Policial de S. Paulo uma atmosphera de verdadeiro terror. Antes da eleição e durante ella, o regimen de compressão que elle estabeleceu não teve limites. Transferiu, demittiu, suspendeu, commetteu emfim toda sorte de arbitrariedades, convencido, como ainda está, de que o seu absolutismo só póde ser comparado ao de Luiz XIV, é de que o grande Estado da Federação é a sua pessoa, e mais nada.

O sr. Washington está desconfiado que a Força não o apoia incondicionalmente. Dahi, as devassas que tem ordenado, e se têm verificado, no sentido de saber quaes são e quaes não são os officiaes bernardistas. Ainda ha poucos dias transferiu elle um capitão da capital para Baurú, só porque o referido official votou nos srs. Nilo e Seabra. E em Baurú, o policiamento compõe-se, apenas, de duas praças! Outro capitão, que exercia um cargo na secretaria do commando geral, tambem foi destituido, pelo mesmo crime de não ser apologista do *mé*, continuando a devassa até nos dominios da instrucção primaria, onde os professores que não dizem "amen" ao situacionismo ficam marcados para nunca serem promovidos.

O bernardismo do dr. Estradeiro vae ao ponto de não consentir, "disciplinarmente", que, nos quarteis, as praças leiam os jornaes independentes do Rio, mandando observar quaes os que ousam transgredir as suas ordens. Mas o sr. Washington Luis está enganado e anda a bolir com muitas pedras. Não vá alguma dellas bater-lhe em cheio no alto da cabeça...

A Torre Eiffel
97 Ouvidor 99
ARTIGOS PARA VIAGEM
(6981)

Na corretoria da Caixa de Amortização foram lavrados hontem 41 termos de transferencias de apolices, correspondentes a 399 transferidas por compra e 122 por transmissão causa-mortis.

Agua de Colonia Verdadeira

Economica e de um perfume agradabilissimo — Perfumaria Nunes — Largo de S. Francisco, 25. (3659)

# NO MUNDO POLITICO

## Custe o que custar...

S. PAULO, 16 — Impressionou optimamente a resolução da commissão permanente da Reacção Republicana de apoiar o deputado Gama Rodrigues, candidato á reeleição pelo 3° districto, pretendendo tambem desenvolver o maximo trabalho em favor do sr. Mario Graccho, candidato pelo 1° districto.

Consta que o sr. Arnolpho Azevedo declarou a chefes politicos que precisa, custe o que custar, de derrotar o sr. Gama Rodrigues, esperando conseguil-o com o apoio incondicional da commissão directora.

## A vaga do E. do Rio

Do sr. José M. Vasconcellos recebemos hontem a seguinte carta:

"De ha tempo a esta parte, certa imprensa desta capital se tem feito éco da tendenciosa noticia, ministrada por um anonymo, de que ao meu irmão, capitão Genserico de Vasconcellos, estava reservada a cadeira de deputado federal pelo Estado do Rio, vaga com a renuncia do sr. Mauricio de Medeiros.

Como se tenha procurado bordar, em torno do facto, versão bem pouco recommendavel á pessoa agraciada, estranha inteiramente á politica e sem quaesquer titulos que a recommendem ao eleitorado do vizinho Estado, devo declarar, peremptoriamente, ser falsa tal imputação.

O capitão Genserico de Vasconcellos sente-se muito bem e cada vez mais feliz da nobre profissão que abraçou e á qual tem dedicado toda a sua energia e actividade.

Agora mesmo se acha afastado, ha um mez, desta capital, em manobras militares, no Estado do Rio Grande do Sul, procurando se tornar util ao Exercito e á patria.

Não fôra a interpellação, a respeito, de algumas pessoas amigas, e, por certo, julgaria dispensavel esta declaração.

Dispensavel te desnecessaria — repito — pois, de mim para commigo, tenho por norma cerrar ouvidos ao anonymato, a cavalleiro do qual acastellam-se os que desejam ficar escapos do risco de assumirem a responsabilidade dos seus actos."

## Os "leaders" da Reacção

Haverá hoje, na Camara, uma reunião dos varios *leaders* de bancada da Reacção Republicana, na qual tomarão egualmente parte os membros dessa corrente politica, que fazem parte das commissões permanentes, notadamente da de constituição e justiça e da de finanças.

Nessa reunião será assentada a attitude a seguir na discussão e votação do projecto de prorogativa, que terá andamento em breve, e do parecer approvando o véto ao orçamento da despesa.

## O sr. Raul Fernandes

Por escolha dos representantes situacionistas do Estado do Rio na Camara dos Deputados, o sr. Raul Fernandes volta a assumir a "leaderança" da sua bancada naquella casa do Congresso.

## Senador Vidal Ramos

De regresso de Santa Catharina, chega hoje a esta capital o senador Vidal Ramos, cujos serviços naquelle Estado foram de todo effeito em beneficio das candidaturas da Reacção Republicana. S. ex. desembarca na *gare* da Central, ás 8 horas da manhã.

# PINGOS & RESPINGOS

Ainda hontem, não póde haver sessão, por falta de numero, na Camara. Diziam que a maioria fazia jogo, por causa do véto.

— Mas, Serapião, falou um reporter ao popular continuo, isto parece brincadeira.

— Qual brincadeira, meu chefe. Isto é negocio serio. O senhor não me explicará se já foi apresentado o projecto que garante o subsidio e a ajuda de custo da extraordinaria? Depois, conversaremos...

Os jornaes de Buenos Aires salientam o facto das frutas argentinas não pagarem direitos de entrada no Brasil, acreditando que isto tem concorrido para baratear os productos em nosso paiz.

Pois nós aqui não sabiamos da grande novidade. Naturalmente, as frutas argentinas estão chegando ao Rio como se viessem de Wladivostock ou da Melanesia...

*Será inaugurada brevemente, na Parahyba, a Estação Experimental de Pendencia, a cargo do engenheiro Moura, estando os agricultores muito esperançados.*

(*Dos jornaes*).

Digo aqui, baixinho, ao Moura,
Louvando o gesto e a experiencia:
— Que Deus ajude a lavoura
Na sua eterna Pendencia...

Em S. José do Mipibú, no Rio Grande do Norte, para que Bernardes obtivesse 384 votos, emquanto sómente 12 eram dados ao sr. Nilo, foi preciso que a policia puzesse a cidade em pé de guerra e o vigario, chefe libanista, excommungasse todo aquelle que o não acompanhasse.

Deante do arrocho, esses 12, de S. José do Mipibú, ficam sendo a nova encarnação dos Doze Pares de França.

Parecem fracassadas as negociações para a reforma do *Cravo Vermelho* com o novo titulo de *Legião de Honra*, afim de garantir Bernardes, se este tentar a escalada da presidencia da Republica.

O coronel Libanio, consultado em primeiro logar, teve opinião contraria. O velho pagador confessou não poder fazer orçamento para um effectivo de trinta mil homens, salvo, já se vê, se o Piragibe, o Bethencourt Filho, o Raul Barroso e o Silva Brandão restituirem alguns do que receberam, para perder as eleições. E onde fica o sr. Sampaio Corrêa?

*O prefeito enviou á mesa do Conselho um officio energico, protestando contra o escandalo do panamá que está sendo a construcção do palacio para os intendentes.*

Olhando o palacio, a âmo,
Dos edis da cavação,
Exclamo commigo mesmo:
— Antes fosse a Detenção!

Dialogo ouvido á porta da Pagadoria:

— E quem irá commandar essa legião de fantasmas, com trinta mil espectros de arruaceiros, para o *rôlo* do Rolinha, no ultimo acto do "haja o que houver"?

— Naturalmente, o Villar. Elle é que é o nosso conde do Avanhadava...

Cyrano & C.

# A VALORIZAÇÃO DO CAFE EM SÃO PAULO

## O que a respeito nos informa um negociante de Santos

Illudem-se os que suppõem que as homenagens e as genuflexões feitas ao sr. Epitacio Pessoa em S. Paulo, em nome da lavoura paulista, representam o sentimento da classe tão desabusadamente explorada pelos politicos, em beneficio de suas sinecuras, e pelos negocistas, que se encontram na esteira farta de todos os governos sem escrupulo. Falem a respeito os homens honestos e bem intencionados da praça de Santos, actualmente sob um regimen insupportavel.

O "Correio da Manhã" teve occasião de palestrar, sobre o assumpto, com um cavalheiro de alta graduação no commercio do segundo entreposto da Republica. Vive elle ali, na grande colmeia, conhecendo-lhe todos os aspectos, contando-lhe as pulsações, verificando quotidianamente o seu intenso e vertiginoso movimento. Ninguem mais autorizado, para dizer da valorização, boa além do mais para encher ainda mais a arca dos caçadores de dinheiro.

Perguntámos ao nosso entrevistado qual era a situação da praça de Santos, depois das providencias tão gabadas pelos incondicionaes applaudidores do sr. Epitacio Pessoa.

— A peor possivel, após a entrega da superintendencia da valorização á "Brazilian Warrants Company". Como sabe, trata-se de uma companhia de triste memoria, tanto em Santos como no Rio. O povo esquece depressa, mas certamente ainda se lembra de que a "Brazilian Warrants" tentou, ha alguns annos, açambarcar todos os ramos do commercio de café. Com esse intuito ganancioso, comprou armazens geraes, "warrantou", segurou, vendeu, exportou café, mas agiu sempre tão deslealmente e usou de tão condemnaveis processos, que foi patrioticamente boycottada pelo commercio de Santos. Não é uma invenção. Podiam ser apresentados, a quem duvidasse, documentos assignados por innumeras firmas, adherindo a essa "revanche", necessaria como acto de legitima defesa.

Pois foi exactamente a essa gente que o presidente da Republica entregou a superintendencia do serviço da valorização. Sabido que desse novo apparelho depende a sorte do commercio e da lavoura cafeeira do paiz, não será difficil conjecturar até onde poderá chegar o resultado da leviandade ou da má fé do sr. Epitacio. Mas não é tudo, ainda com relação á "Brazilian Warrants Company". Esta é possuidora de todas as acções da Companhia Registradora de Santos e Rio. Logo depois de ter assumido a superintendencia do serviço da valorização, passaram-se todos os negocios de termo do governo para a Registradora. Esta companhia estava por assim dizer liquidada.

— E aquelles negocios podiam ser feitos de outra fórma?

— Está claro. Não existe a Caixa de Liquidação de Santos? A maioria das acções da Caixa pertence ao governo paulista. Ninguem mais opera pela Caixa Official. O governo só compra e vende café pela Companhia Registradora, onde as cotações são manipuladas pelos gerentes. Ora, estes mandatarios são empregados da "Brazilian Warrants".

— E a fiscalização official?

— Tenha a bondade de deixar que eu conclua o meu raciocinio, para mais clareza das coisas e perfeita evidencia da "obra patriotica" do presidente Epitacio. O governo só sabe o que compra quando já está verificado um lucro para seus "abnegados" intermediarios. E a Caixa de Liquidação, orgão official, dirigida por pessoas que se devem reputar honestas e bem intencionadas, ficou de lado, vendo sua funcção reduzida a quasi nada. Ha, porém, uma coisa mais curiosa e mais triste: a praça de Santos, que vive sob esse regimen do terror, graças aos famosos planos valorizadores do sr. Alexandre Siciliano, não póde reclamar.

— Donde vem essa impossibilidade?

— De uma coisa apparentemente muito simples: foi ameaçada, já por vezes, de ver suspensa a valorização, se desgostar o sr. Epitacio Pessoa. Não é tambem uma fantasia. Opportunamente, se quizer, farei referencia directa a um facto relacionado com essa ameaça.

Loteria do Rio Grande do Sul
-:- HOJE -:-
100:000$000
POR 30$000
VENDE-SE EM TODA PARTE.
(8969)

## Mata-a-Morte

**Para substituir o nosso actual folhetim, cuja publicação hoje termina, escolhemos um romance que vae ter exito egual, senão superior ao "Forçado 3213".**

**Trata-se de uma novella altamente emocionante, saida, tambem, da penna fecunda da Gaston Leroux.**

**Divulgado por "Le Matin", de Paris, MATA-A-MORTE causou sensação, tendo sido o seu triumpho tão ruidoso, que o cinematographo aproveitou o assumpto, interpretando René Navarre o herôe do film, cuja exhibição no Rio, não será de admirar, tambem talvez se dê dentro em breve.**

**Traduzido especialmente para o "Correio da Manhã", MATA-A-MORTE ("Tue-la-Mort") será lido com avidez pelos apreciadores do genero.**

A Directoria da Despesa Publica concedeu os seguintes creditos: de 138:000$, á Delegacia Fiscal no Maranhão; 38:000$0000, Ceará; e 28:000$, no Rio Grande do Norte, para o pagamento de despesas com os serviços de combate á peste bubonica e febre amarella nesses Estados.

A Torre Eiffel
97 Ouvidor 99
ARTIGOS FINOS PARA HOMENS E MENINOS
(8981)

A Recebedoria do Districto Federal arrecadou hontem a quantia de 315:587$060, e desde o começo do corrente mez a de 5.125:877$590. Em egual periodo do anno passado a renda arrecadada importou em 5.190:912$485.

PERFUMARIA AVENIDA
completo sortimento de perfumes e artigos para toilettes.

O Departamento Nacional de Saude Publica communicou ao Ministerio das Relações Exteriores que, devido á exiguidade de tempo, deixa o Brasil de attender ao convite do governo da Polonia para se fazer representar na Conferencia de Molestias Epidemicas na Europa Oriental, a realizar-se em 20 deste mez em Varsovia.

PARA O TOUCADOR só os sabonetes da SABOARIA PARAHYBANA (7752)

O ministro da Fazenda deferiu o requerimento do agente fiscal do imposto de consumo no Espirito Santo, Agapito de Almeida Brandão, pedindo contagem de tempo de serviço como agente postal.

Tesouras e Alicates Vitry legitimos, para unhas e pelles. CASA HERMANNY. (7066)

Foi deferido, pelo ministro da Fazenda, o requerimento da firma Siqueira Cavalcante & Companhia, pedindo autorização para a abertura de uma casa bancaria nesta praça.

Pentes Hermanny são os melhores e mais resistentes. CASA HERMANNY. (7066)

O ministro da Fazenda deferiu os pedidos de contagem de antiguidade feitos pelos quartos escripturarios José Leite Pereira, da Casa da Moeda, e Manoel Leite Lobo, da Estatistica Commercial.

"A Reacção Republicana e a questão das cartas"
Por A. Ximeno de Villeroy
A' venda neste escriptorio
Preço, 2$000

## Continuam os attentados na Irlanda

*Londres*, 16 — Informam de Dublin que alguns individuos mascarados penetraram em dois hospitaes daquella cidade e mataram tres agentes de policia, ferindo gravemente um outro que tentou oppôr-lhes resistencia.

Odorans dentifricio medicinal. O unico que evita a carie e o máo hallito. A' venda em toda parte. (8523)

O ministro da Fazenda mandou declarar á delegacia fiscal em Pernambuco que as nomeações de guardas da Alfandega só poderão recair em candidatos que hajam satisfeito as exigencias legaes, inclusive o concurso.

PARA O BANHO usem os sabonetes da SABOARIA PARAHYBANA (7752)

## A França na exposição do centenario

*Paris*, 16 — Foi publicado hoje o decreto nomeando o sr. Crozier commissario geral da França na Exposição do Rio de Janeiro.

O sr. Crozier exerce presentemente as funcções de director da Repartição do Commercio Estrangeiro.

O LOPES mais uma vez, vendeu a sorte da Capital Federal.
58.034... 20:000$000
RUA DO OUVIDOR (canto de Quitanda 79)
BONUS da Independencia a 10$
(M 28911)

O ministro da Fazenda resolveu que o 1° escripturario da Caixa de Amortização, Alfredo Lemos continue na chefia da secção de contabilidade, emquanto durar o impedimento do serventuario effectivo.

Machinas para Lavoura as de mais proveito e economia — Na Fundição Indigena. (3648)

## Está terminada a revolução na Albania

*Londres*, 16 — Pelas noticias recebidas de Durazzo sabe-se que está terminada a revolta na Albania. As forças legaes já tinham procurado aquella cidade.

SERINGAS para injecção, etc. Reclame: 1$500. Grande sortimento de agulhas de platina, verdadeira. CASA HERMANNY. (7066)

## O ORÇAMENTO DA MARINHA BRITANNICA

*Londres*, 16 — Na sessão de hoje da Camara dos Communs, o sub-secretario da Marinha, sr. Amery, apresentou o orçamento daquella pasta e expoz pormenorizadamente as economias em projecto. Accrescentou no entanto o orador que, dada a especial posição geographica da Grã-Bretanha, o governo jámais consentiria em que a Armada britannica fosse inferior á de qualquer outro paiz.

## DECRETOS DE HONTEM

### Os que foram assignados nas diversas pastas

O presidente da Republica assignou hontem os seguintes decretos:

*Na pasta do Exterior* — Fazendo publico o deposito de ratificação, por parte da Belgica, da convenção sobre Marcas de Fabricas e de Commercio, assignada em Buenos Aires, a 20 de agosto de 1910. — Fazendo publica a adhesão da cidade Livre de Dantzig á convenção Postal Universal e outros actos assignados no Congresso Postal de Madrid.

*Na pasta da Agricultura* — Emancipando o nucleo colonial Yapé, no estado do Paraná.

*Na pasta da Fazenda* — Nomeando para a Delegacia Fiscal em Pernambuco:

Contador, o 1º escripturario João Nazareno Carneiro Campello; primeiro escripturario, os segundos Herminio Estevão de Oliveira e Agostinho Lucas Guimarães; segundos escripturarios, os terceiros José Ribeiro Lisboa, Pedro dos Santos Ramos, Amaro Bezerra Nunes Cavalcanti, Antonio Rodrigues Villares e Lydio Augusto Guerra Jucá;

terceiros escripturarios, os quartos Julio Pacheco Maciel e Sá, Genaro Tavares da Silva Jucá, Aldemar Gonçalves Paes, Adolpho Junior Pereira Dias e Octaviano Reis.

Para a Delegacia Fiscal do Rio Grande do Norte, Orlando Farias, quartos escripturarios, os officiaes aduaneiros extinctos.

Na Delegacia Fiscal em Sergipe: primeiros escripturarios, os segundos Alberto de Oliveira Sampaio e Antonio Bento, segundo da Alfandega de Aracajú; segundos escripturarios, os officiaes aduaneiros extinctos.

Na Delegacia Fiscal de Alagôas: primeiro escripturario, os segundos Augusto Cassio de Lima e Francisco de Almeida; segundos escripturarios: os officiaes aduaneiros extinctos.

Nomeando o bacharel Raymundo Trindade para exercer, em commissão, o cargo de fiscal da Inspectoria Geral de Banco, no Estado do Pará.

*Na pasta da Marinha* — Exonerando o commandante da 1ª divisão naval, conforme pediu, contra-almirante Francisco Alves Machado da Silva.

Aposentando Leopoldino Antonio Gomes, no logar de machado pharoleiro do pharol de Salinas, no Estado do Pará, e o carpinteiro calafate de primeira classe, segunda ajudante do corpo de sub-officiaes da Armada Francisco Felix de Mello Filho.

*Na pasta da Justiça* — Nomeando primeiro supplente do substituto do juiz federal em Pernambuco, o bacharel André José Vieira; primeiro supplente do substituto do juiz federal em S. Paulo, o dr. José Elias Mello; primeiro supplente em Minas, o dr. Dustas Ribeiro.

"CHARUTOS DE HAVANA"
IMPORTAÇÃO DIRECTA
" LOPES SA' & C.
R. Santo Antonio, N.º 9. (2650)

## A situação do sertão cearense dominado pelos cangaceiros

*Parahyba*, 15 — Chegam telegramma de Sousa, narrando que os cangaceiros estão nos limites com o Ceará, entrincheirados num novo Canudos, contando com o apoio do governador Justiniano de Serpa. Os sertanejos só confiam na força federal.

## O trabalho é muito

### E por isso os cento e onze mil contos não serão reduzidos a cinzas hoje

Devido ao exaustivo trabalho de discriminação de estampas, de exame e conferencia das notas e da sua picotagem, não poderá ser feita hoje, como foi noticiado, a queima de 111.000 contos de notas do Thesouro recolhidas pela Carteira de Redesconto e Caixa de Amortização para esse effeito.

O expediente da Caixa foi prorogado e diversos funccionarios designados para auxiliar esse trabalho extraordinario, devido a que a incineração desses valores somente se realize o mais depressa possivel.

Dispõe a Caixa para effectuar a incineração de tamanha quantidade de notas de uma só machina de picotagem.

SEJA AMIGO de si mesmo. COMPRE n'O CAMIZEIRO
28 ASSEMBLÉA. (2406)

## A India quer importar generos do Brasil

A' Camara do Commercio Internacional do Brasil dirigiu o Ministerio das Relações Exteriores copia de um telegramma que recebera o consul do Brasil em Calcutta, solicitando a attenção dos exportadores brasileiros para os desejos do commercio daquella praça de importar generos do nosso paiz.

O telegramma do consul brasileiro é assim concebido:

"Firma forte e idonea anciosa importar assucar, cacáo, café, tabaco, carnes em conserva, materias corantes, sola, sabão, couros, calçados, deseja conhecer preços de productos brasileiros, exportadores... C.I.F. com remessa de amostras..."

A companhia offerece-se a qualquer exportador dar informações.

## O caso dos grandes hoteis em S. Paulo

*S. Paulo*, 16 — Um grupo de capitalistas representando a companhia constructora dos grandes hoteis, solicitou a concessão de terrenos do Estado para o fim de construir grandes hoteis na cidade e a Commissão das Grandes Hoteis.

## A Allemanha na exposição do centenario

O director do Povoamento recebeu do sr. Gustav Hetto, commissario geral da Allemanha na exposição do centenario, um convite para participar a director da exposição do Centenario... Livre Exposição Nacional... na Exposição do Centenario.

---

CASA SUGENA
BELLO SORTIMENTO DE ROUPAS BRANCAS PARA SENHORAS E CREANÇAS.

## UM NOVO PAQUETE DA MUSON LINE EM NOSSO PORTO

### Viaja, a bordo, o nosso ministro americano no Paraguay

Amanheceu hontem em nosso porto, mais um paquete da Muson Line, o "Pan America", que realiza a sua viagem inaugural.

Feito para bater o record de velocidade da navegação maritima entre os portos do Rio e Nova York, o "Pan America" é um paquete inteiramente moderno e comporta uma lotação de 334 passageiros, sendo 196 em primeira e 136 em terceira classe.

Esse novo paquete da Muson Line faz a viagem em 11 dias e 8 horas de Nova York a esta capital.

O corpo do dr. William Davies... ao chegar a bordo...

O sr. O'Toole vem acompanhado de sua familia...

A bordo do mesmo paquete chegaram ao Rio o sr. W. W. Hawkins, presidente da United Press Association...

Entre os passageiros desembarcados... National City Bank...

## Mata-a-Morte

**Para substituir o nosso actual folhetim, cuja publicação hoje termina, escolhemos um romance que vae ter exito egual, senão superior ao "Forçado 3213".**

Trata-se de uma novella altamente emocionante, sadia, também, da penna fecunda de Gaston Leroux.

Divulgado por "Le Matin", de Paris, MATA-A-MORTE causou sensação, tendo sido o seu triumpho tão ruidoso, que o cinematographo aproveitou o assumpto, interpretando René Navarre o heróe do film, cuja exhibição no Rio, não será de admirar, tambem talvez se dê dentro em breve.

Traducido especialmente para o "Correio da Manhã", MATA-A-MORTE ("Tue-la-Mort") será lido com avidez pelos apreciadores do genero.

## Os representantes da Belgica nas festas do Centenario

O sr. Azevedo Marques, ministro das Relações Exteriores, recebeu communicação official da embaixada da Belgica de que o representante do rei desse paiz nas festas do centenario do Brasil será o sr. Adolpho Max, ministro de Estado, membro da Camara dos Representantes e burgomestre de Bruxellas, o qual virá acompanhado de uma delegação de embaixador extraordinario, tendo como adjunto o conde Adriano Van Derbruck...

LOTERIA FEDERAL
100:000$000
Amanhã — Sabbado
Jogam apenas quinze mil bilhetes
Vendem-se em toda parte
(8982)

## Os moradores do Castello sem agua

### So amanhã ou depois a distribuição será restabelecida

Escrevem-nos do gabinete do director geral da Repartição de Aguas e Obras Publicas:

"Em virtude de se ter interrompido a distribuição de agua aos moradores do morro do Castello, tendo em vista que os encanamentos adductores do respectivo reservatorio, accidentes causados pelo desmonte que se está fazendo no local para a exposição do Centenario..."

"RESIDENCIA"
Só a devera mobiliar com os primorosos moveis do CONFORTAVEL. Sete de Setembro 52, e Alfandega, 111.

## Um guarda-civil morre repentinamente

Na occasião em que se apresentava para o serviço, hontem, na Inspectoria de Vehiculos, o guarda-civil... falleceu... O seu cadaver foi removido para o Necroterio...

---

## O arrendamento do Retiro dos Jornalistas

### O CONTRATO CELEBRADO PELA ASSOCIAÇÃO DE IMPRENSA

A directoria da Associação Brasileira de Imprensa, tendo quasi concluidas as obras de construcção do Retiro dos Jornalistas, nas quaes foi empregada importancia superior a cem contos de réis, verificando absoluta impossibilidade de custear o estabelecimento...

## As linhas da Central prejudicadas pelas chuvas

### As informações recebidas hontem de varios pontos

As linhas da Central do Brasil continuam sendo muito prejudicadas pelas chuvas. Ainda hontem a administração da estrada recebeu os seguintes telegrammas:

*Ramal de Vassouras*.

...

*Rêde fluminense*.

...

O dr. Assis Ribeiro, que regressou hontem do ramal de S. Paulo, segue hoje para Entre Rios, continuando desta fórma a inspeccionar os pontos affectados pelas aguas.

Loteria do Rio Grande do Sul
HOJE
100:000$000
POR 3$000
VENDE-SE EM TODA PARTE
(8970)

## COM A SAUDE PUBLICA

### Um fóco de infecção na rua Uruguay

Pedem-nos chamemos a attenção da Saude Publica para o fóco de infecções em que está transformado o terreno existente ao lado do sobrado da rua Uruguay n. 95...

MOLESTIAS DO ESTOMAGO E INTESTINOS
...

## AS RUAS QUE RECLAMAM

...

Aqui deixamos o justo appello, com vistas ás autoridades competentes.

GUARDA-MOVEIS
(Sob o patrocinio do industrial Leandro Martins). — Chamados: Ourives, 41. Tel. Norte, 1500. (1261)

## A variante da Central em S. José dos Campos

Por acto de hontem, o ministro da Viação autorizou o director da Central do Brasil a, conforme propoz, contratar com Alfredo Dolabella Portella, a execução pelo regimen de tarefas, dos serviços de terraplanagem e de construcção de obras de arte da variante da linha de S. José dos Campos.

Quanto á construcção da nova estação o ministro aguarda a remessa do projecto e orçamento da mesma e uma planta da cidade de S. José dos Campos, afim de resolver a respeito.

"A MUNDIAL", Companhia de Seguros. Deposito no Thesouro 200:000$000 em Apolices. Séde, Rua do Ouvidor, esquina da Rua do Mercado n. 22.
(8925)

## Vae ser melhorado o serviço telephonico dos Telegraphos

O ministro da Viação, no intuito de melhorar o serviço telephonico da Repartição Geral dos Telegraphos, autorizou o director daquella repartição a adquirir novas mesas telephonicas, dotadas de todos os aperfeiçoamentos modernos, que serão montadas nas estações Central, largo do Machado e S. Christovão.

MIGUEL BRAGA — Calistas. Quitanda, 79, sob., esq. Ouv. Tel. N. 5.502. (6212)

## Roubou mas não lhe deixaram carregar

Pelo guarda nocturno rondante do largo de Catumby, foi preso, hontem, pela madrugada, o ladrão Mario Honorato de Souza, quando conduzia um sacco ás costas.

Apresentado ao commissario Moreira, do 9º districto, este fez abrir o sacco e verificou que o conteúdo constava de um córte de casemira preta, uma calça de casemira escura, um paletot de brim kaki, dois cortes de chita para camisas e varios saccos de aniagem.

Procedendo a investigações soube a policia que todos esses objectos haviam sido subtrahidos de uma mala pertencente ao ex-empregado do estabulo da rua Nery Pinheiro n. 80, de nome Pedro Villarinho.

O ladrão foi mettido no xadrez, tendo voltado os objectos roubados á posse de Villarinho.

---

... por ambas escolhidos, servirá de desempatador.

Dá-se a este contrato o valor de 90:000$000, na fórma da lei, isto é, o rendimento do prazo do mesmo.

Será permittida á firma arrendataria transferir o contrato, respeitadas as clausulas actuaes mediante prévio consentimento da Associação.

MADAS A machina de calcular de precisão absoluta.
CASA EDISON
(7821)

## Os claros existentes no quadro dos engenheiros da Central

Ficaram hontem assentadas as indicações dos engenheiros da Central que devem exercer, interinamente, os cargos vagos pela saida dos sub-directores José Luiz Baptista, que seguiu, ha dias, para a Europa, afim de representar o Brasil no proximo Congresso Ferroviario, e Carlos Euler, que fôra designado para estudar o traçado da importante estrada de ferro Brasil-Paraguay.

Essas indicações, que foram feitas pelo ministro da Viação, por força de uma proposta do sr. Assis Ribeiro, são as seguintes: para exercer, interinamente, o cargo de sub-director da 1ª divisão, o engenheiro Lysanias de Cerqueira Leite, actual ajudante do trafego; para o cargo de sub-director da 5ª divisão (linha), o engenheiro Alberto Flores, ajudante da linha, neste momento, substituindo o sr. José Luiz Baptista; para substituir o logar daquelle na linha o sr. Suzano Brandão, engenheiro residente no ramal de S. Paulo, e para substituir o engenheiro Lysanias, no trafego, o engenheiro addido João de Barros Carvalhaes.

Ficam desse modo preenchidos os claros existentes no quadro dos engenheiros da Central do Brasil.

## Por sonegação do imposto de consumo

### Uma fabrica de charutos multada pela Recebedoria

O director da Recebedoria do Districto Federal á vista do auto lavrado contra a firma Gonçalves Rosas & C., estabelecida á rua Senador Dantas 38, com fabrica de charutos, multou-a em 11:939$825, condemnando a mesma firma a entrar com egual importancia, proveniente de imposto sonegado.

## "Sestroso" foi preso

Por uma turma de agentes do Corpo de Segurança foi preso hontem, em Bemfica, o conhecido ladrão que opera com o nome de "Sestroso".

"Sestroso" estava acompanhado de 11 *camaradas*, que com elle seguiram para a Central de policia.

---

HOJE HA
SALDOS
E
RETALHOS
Em todas as secções do
PARC ROYAL
A Maior e a Melhor Casa do Brasil.
(8983)

## O desmonte das terras do morro de Santo Antonio e o Grande Oriente

O prefeito recebeu ha dias o seguinte officio:

"Levo ao conhecimento de vossa excellencia que o edificio do Grande Oriente do Brasil se acha seriamente ameaçado pelo aterro do morro de Santo Antonio, sem as cautelas a que legalmente é obrigada a Companhia executora daquelles serviços.

Amontoando a terra sem o necessario muro de arrimo, acontece que com as chuvas o barro invade o edificio pelos fundos, ameaçando sua segurança, occasionando muitos damnos ao mobiliario, e, inundando a rua, que se torna inaccessivel, como ainda hontem succedeu, impede a entrada em nossa sede, que fica impossibilitada de funccionar.

A lama da rua attinge a cincoenta centimetros de altura, inhibindo a passagem dos pedestres, que só se verifica sobre ponte improvisada, a custa dos moradores da rua, como não permitte o transito de qualquer vehiculo.

Peço a v. ex. providencias immediatas, como o caso requer, afim de fazer cessar tal situação tão prejudicial á propriedade particular quanto aos proprios interesses publicos.

Com a mais elevada consideração, subscrevo-me com apreço, de v. ex. att°, admirador — *Amaro Albuquerque*.

O sr. Carlos Sampaio deu a seguinte resposta a esse officio:

"Respondo ao vosso officio, de 13 datado, reclamando contra o facto de estar sendo o edificio do Grande Oriente do Brasil prejudicado pelo barro arrastado do morro de Santo Antonio pelas ultimas chuvas.

Não desconheço o mal e para diminuil-o — já que, de prompto, é impossivel de todo evital-o — tenho empregado todos os esforços. A Superintendencia da Limpeza Publica, ajudada pela Directoria de Obras, trabalha incessantemente, contratando até pessoal estranho, para retirar a terra que desce a todo o momento.

O facto, lamentavel aliás, e que tanto prejudica a rua do Lavradio, póde ser attribuido a varias causas conjugadas, algumas das quaes sempre actuaram, produzindo effeitos que todos os annos se fazem sentir. Na verdade, é sabido que sempre, nas epocas das chuvas, ha um grande desprendimento de terra ou barro do morro de Santo Antonio. Os fundos do theatro Lyrico são invadidos e muitas vezes as enxurradas trazem a terra até ás ruas proximas e á avenida.

Agora o facto se aggravou pelos trabalhos executados no morro pela Companhia Santa Fé, que transgredindo disposições do seu accordo e infringindo determinações da fiscalização da Prefeitura organizou os trabalhos sem cuidar, por meio de uma intelligente canalização superficial de aguas pluviaes, de dar-lhes escoamento sem prejudicar a parte baixa e adjacente da cidade.

Convem, entretanto, accentuar tambem que ha outras causas, estranhas á referida Companhia e á Prefeitura, concorrendo para aggravar aquelle mal. Uma dessas causas é o máo funccionamento dos esgotos de aguas pluviaes na rua do Lavradio, que entupidas produzem a refluencia das aguas. Essa propria rua do Lavradio tem um nivelamento que embaraça o escoamento das aguas, descendo das extremidades para o centro, onde se forma uma verdadeira bacia accumulando-as.

Por outro lado, a circumstancia de estar sendo aterrada a especie de valle do morro de Santo Antonio, que verte precisamente para os lados da rua do Lavradio, avoluma a quantidade de barro que as aguas das chuvas acarretam para essa rua.

Sem embargo de tudo isso, não cesso nem cessarei de esforçar-me para libertar o mais depressa possivel os moradores da rua do Lavradio do mal de que estão sendo victimas.

Prevaleço-me do ensejo para apresentar-vos os meus protestos de estima e consideração. — *Carlos Sampaio*."

Sul 2040. ARMAZEM COLOMBO (8540)

## Morre a ultima irmã de José de Alencar

Falleceu, hontem, á noite, nesta capital, d. Barbara de Alencar Guimarães, mãe do ex-senador dr. Alencar Guimarães, do sr. João Alencar Guimarães e da viuva d. Annita Vasconcellos.

A veneranda extincta, que era dotada de grandes virtudes moraes e muito estimada no circulo de suas relações, falleceu aos 80 annos de edade, deixando oito filhos, 37 netos e 21 bisnetos. Era a ultima irmã sobrevivente do grande romancista José de Alencar e do saudoso diplomata Barão de Alencar.

O enterro terá logar hoje, ás 5 horas da tarde, saindo o feretro da residencia de sua filha d. Annita Vasconcellos, á rua Bolivar n. 74, Copacabana.

## Cairam da boléa o cocheiro e o ajudante

Hontem, á tarde, descia a rua Marquez de Sapucahy o bonde numero 342, dirigido pelo motorneiro José Luiz Martins, regulamento numero 185. Subito surgiu a carroça n. 31 da Limpeza Publica, puxada por quatro animaes e dirigida pelo cocheiro Antonio Alves Mallet, brasileiro de 26 annos, casado, residente á rua Anna Telles n. 236, em Jacarépaguá, que tinha como ajudante Valentim Manoel Jacintho, preto, de 34 annos, residente á rua Dias da Cruz n. 324.

Os animaes ao verem o bonde espantaram-se, desviando o vehiculo da rota que levava. A occorrencia deu em resultado cairem da boléa o cocheiro e o ajudante, que receberam varios ferimentos.

Na delegacia ficou provada a inculpabilidade do motorneiro.

HOJE 25:000$000
INTEIRO, 1$600
Loteria do E. do Rio.
(8920)

## Ecos da peste bovina no Estado de S. Paulo

O sr. Azevedo Marques, ministro das Relações Exteriores, em nota da legação da Hespanha, nesta capital, recebeu a communicação de que o governo hespanhol, por decreto de 10 do mez passado, considerando ter desapparecido do Estado de S. Paulo a epidemia de peste bovina, permittiu a importação do gado bovino, ovino, caprino e suino, bem como suas carnes, pelles em bruto e lãs não lavadas procedentes do Brasil.

---

## EM MONTEVIDÉO

### O Congresso Internacional de Estudante

Regressaram de Buenos Aires os senhores Hugo Pinheiro Guimarães e Luiz Gaezer, que foram representantes Academicos junto ao 6º acampamento internacional de Estudantes realizado em Piriapolis, praia de banhos situada a tres horas de Montevidéo.

Durante a semana do Congresso foram discutidos problemas de alta importancia para o estudante como a educação physica, o problema economico, social, etc.

Oito nacionalidades estiveram representadas, elevando-se a 55 o numero de delegados tendo reinado entre elles uma sincera amizade.

Presidiu o Congresso o sr. doutor Eduardo Monteverde, professor de mathematicas na Universidade de Montevidéo.

Terminada a convenção permaneceram os delegados brasileiros ainda dois dias naquella cidade tendo sido cumulados de gentilezas por parte dos estudantes que lhes mostraram as bellezas da capital Uruguaya.

Ao embarcar para Buenos Aires tiveram um significativo "bota-fóra" que os sensibilizou bastante.

Na capital argentina foram alvos de verdadeiras mostras de sympathia, tanto por parte dos estudantes como por diversos professores, dentre elles o professor Aráos Alfaro, a quem ficaram especialmente agradecidos.

Visitaram a convite os jornaes "La Prensa", "La Nacion", e "La Vanguardia", o edificio do Congresso, o Palacio da Justiça, diversos hospitaes e outros estabelecimentos officiaes.

Foram recebidos pelos estudantes argetinos na Federação Universitaria Argentina onde mantiveram animada palestra sobre a proxima Convenção de Estudantes a realizar-se em outubro deste anno em Buenos Aires, pois esperam que nós façamos representar.

Embarcaram os nossos delegados sinceramente sensibilizados pelo acolhimento cavalheiresco, tendo sido acompanhados até a bordo pelos estudantes e pessoas de destaque.

## Mais uma sorte grande paga Rs. 30:090$000

A Companhia Integridade Fluminense, concessionaria da Loteria do Estado do Rio, pagou hontem, em sua séde, á rua Visconde Rio Branco n. 400, em Nictheroy, ao sr. José Oscar Teixeira, operario fundidor, residente á rua Botafogo, na estação da Piedade, o bilhete de numero 46.240, premiado com 30:000$000, na extracção realizada em 14 do corrente.

Este bilhete foi comprado a um vendedor ambulante na praça da Bandeira.

Hoje extrae-se mais um bem combinado plano desta já conceituada loteria, com o premio maior de rs. 25:000$000, custando o bilhete inteiro a insignificante quantia de 1$600. (8068)

## Assistencia aos orphãos da guerra

### A solennidade realizada hontem

A directoria da Assistencia da Colonia Portugueza do Brasil, aos orphãos da guerra, realizou hontem, á noite, com grande assistencia, no salão da bibliotheca do Gabinete Portuguez de Leitura, uma sessão solenne, para commemoração da data em que foi instituida pela Grande Commissão Pró-Patria a obra de protecção aos orphãos da guerra.

A solennidade foi presidida pelo sr. Duarte Leite, embaixador de Portugal, tomando logares á mesa os srs. Sampaio Garrido, consul geral de Portugal; conde de Avellar, visconde de Moraes, Albino Souza Cruz, comdr. José Rainho da Silva Carneiro, Alberto Almeida, Antonio Seabra e o secretario da directoria.

Na primeira parte da sessão foi lido o relatorio da administração relativo ao exercicio findo. Falou depois o visconde de Moraes, para salientar os serviços do secretario da directoria e propor para elle a concessão da Cruz Humanitaria; o que lhe foi concedido.

Seguiu-se depois a sessão commemorativa. Usaram da palavra o sr. Eduardo Dias, que falou sobre a acção da Assistencia na educação e instrucção dos filhos dos soldados portuguezes que morreram na grande guerra, e o sr. Pinto da Rocha, que dissertou sobre o primeiro centenario da Independencia do Brasil.

A orchestra executou o hymno nacional e a presidencia encerrou a sessão.

LOTERIA FEDERAL
100:000$000
Amanhã — Sabbado
Jogam apenas quinze mil bilhetes
Vendem-se em toda parte
(8982)

## Ferido no botequim do "Zé Hespanhol"

Hontem, á noite, um individuo cujo nome a policia desconhece, entrou no botequim do "Zé Hespanhol", á rua Adelaide, e pediu bebidas. O dono da casa não o attendeu, por estar o freguez já bastante bebedo. O desconhecido irritou-se com isso e quiz aggredir "Zé Hespanhol". Em seu auxilio veiu Bernardino Pereira, que se atracou com o ebrio. Este, com um faca que retirára da cinta, feriu Bernardino nas costas, fugindo depois.

O ferido foi medicado pela Assistencia e a policia abriu inquerito.

ALUMNOL
de Meister, Lucius & Bruening, Hoechst a/Main, Allemanha
Preparado de Alumen sulfonado. — Antiseptico e seccante no tratamento de *Feridas* e *Ulceras*, de suppurações nos *Catarrhos do Nariz e Ouvidos*, de *Corrimentos Vaginaes*, etc.
*Representantes* — JOHN JUERGENS & C., rua da Alfandega 120, Rio de Janeiro.
A' venda nas Drogarias e bôas Pharmacias. (7597)

## Carteiras de identidade na Saude Publica

O director do Departamento Nacional de Saude Publica mandou fazer carteiras de identidade para os inspectores e sub-inspectores sanitarios, com excepção dos ruraes e maritimos, e para os academicos vaccinadores.

São essas tres classes que pela natureza do cargo, lidam directa e quotidianamente com o publico, fóra da repartição, havendo, assim, mister da exhibição desse documento, para evitar abusos e duvidas, e não ser prejudicado o serviço.

Os cartões estão sendo feitos nas officinas graphicas do Departamento.

---

## O PLEITO PRESIDENCIAL

### Continuam as aggressões aos dissidentes na Parahyba

*Parahyba*, 15 — Os jornaes que obedecem á orientação do governo continuam a atacar insolentemente o senador Nilo Peçanha e os proceres da dissidencia.

Nem depois da apregoada "victoria" eleitoral, os amigos dos situacionistas, inclusive do governador, se abrandaram quando têm de referir-se aos adversarios.

A imprensa governista ainda usa de linguagem virulenta quando trata da reacção republicana.

### Uma reunião do Centro Nilo-Seabra

O Centro Nilo-Seabra realizará hoje uma importante reunião, na sua séde, á rua da Constituição, 13, ás 5 horas da tarde, em que serão tomadas varias providencias concernentes á consolidação do Centro.

Nessa reunião serão preenchidos os logares vagos na directoria e no conselho fiscal. A directoria pede o comparecimento de todos os socios e avisa que todos os processos eleitoraes encaminhados pela antiga junta do largo da Carioca, que não obtiveram despacho do juiz, estão sendo devidamente legalizados, contando a directoria retirar todos os titulos com brevidade, habilitando os filiados a votarem nas proximas eleições.

### Centro Republicano Meritynense Nilo Peçanha

Reune-se no domingo, ás 6 horas da tarde, este Centro, afim de tratar de interesses sociaes. A commissão pede o comparecimento de todas as pessoas residentes em Merity.

### O "Estado de Alagôas" insulta o director do "Jornal do Commercio"

*Maceió*, 16 — O "Estado de Alagôas" publica um violento artigo contra o sr. Guedes de Miranda, director do "Jornal do Commercio", o orgão de maior circulação no Estado e baluarte da dissidencia.

O referido artigo, intitulado "Como queira o confrade", contém ameaças ao mesmo jornalista, assim terminando:

"Chamamos o fogoso jornalista ao cumprimento do dever. Sendo infrutiferos esses esforços e não podendo continuar as descomposturas do "Jornal do Commercio" ao honrado governador, contenha-se o talentoso confrade do independente matutino, pois só ao Divino Redemptor foi dado o privilegio de receber a outra bofetada."

Este artigo, cujo titulo e periodos são cheios de reticencias, causou indignação, pois é considerado uma grave ameaça ao referido jornalista.

### O "Ai seu mé!", no Maranhão

*S. Luiz*, 16 — Diariamente se têm aqui repetido os espancamentos em partidarios da dissidencia, bem como em Caxias, onde o sr. Urbano Santos prohibiu que se tocasse o "Ai, seu mé!", tendo até estendido a sua ordem ás casas de familia, que costumavam, á noite, divertir-se com a canção dedicada ao Rolinha.

## A sessão de hontem do Supremo Tribunal Militar

Realizou-se hontem a sessão deste Tribunal, sob a presidencia do marechal Caetano de Faria, presentes os ministros marechal Luiz de Medeiros, almirante Klappe Rubin, juizes convocados general Felippe Aché, almirante Barros Barreto, auditores Barbosa Lima e Gomes Carneiro, ministro Vicente Neiva, João Pessôa e Bulcão Vianna, procurador geral da justiça militar.

Lida e sem debate approvada a acta da sessão anterior, despachado o expediente sobre a mesa e feita a distribuição dos processos, foram relatados e julgados os seguintes:

Espirito Santo — Appellação numero 95 — Relator: o ministro Vicente Neiva — Appellante: A promotoria da 6ª Circumscripção Judiciaria Militar. Appellado — João Teixeira Sobrinho, soldado do 3º batalhão de caçadores, absolvido do crime de insubmissão. Julgamento em sessão secreta. Usou da palavra o procurador geral da Justiça Militar.

Bahia — Recurso criminal numero 37 — Relator: O ministro João Pessôa. Recorrente Alfredo Rodrigues Lucas, soldado do 19º batalhão de caçadores. Recorrido: o Conselho de Justiça da 5ª Circumscripção Judiciaria Militar. O Tribunal, contra o voto dos senhores ministros relator marechal Luiz Medeiros, negou provimento ao recurso, reconhecendo competente a justiça militar para processar e julgar o réo. Impedido o juiz convocado Gomes Carneiro. Usou da palavra o procurador geral da Justiça Militar.

Capital Federal — Appellação numero 104 — Relator: o ministro João Pessoa — Appellante ex-officio o Conselho de Guerra. — Appellado: Domingos Moreira da Silva, soldado da Policia Militar do Districto, condemnado no grão médio do artigo 98 paragrapho 1º do Codigo Penal. Proposta pelo ministro relator e não vencida a preliminar de incompetencia da justiça militar para julgar os crimes da Força Policial do Districto Federal, o Tribunal "de meritis" negou provimento á appellação para condemnar o réo no grão médio do artigo 98 do referido codigo, depois de ter caido a preliminar de nullidade do processo, que teve os votos dos juizes convocados Gomes Carneiro e Barbosa Lima. O juiz convocado Barbosa Lima votou pela condemnação do réo no grão sub-médio, attendendo á prevalencia de aggravante sobre a attenuante.

Nada mais havendo a tratar-se levantou-se a sessão, ás 4 horas da tarde.

## Navalhou a amante

Num barracão existente na Boca do Matto, moram juntos José Innocencio e Maria Rosa, ambos de côr preta.

Hontem, já tarde da noite, os dois brigaram e Innocencio vibrou duas navalhadas na companheira.

Rosa foi medicada pela Assistencia e apresentou queixa á policia do 19º districto que abriu inquerito e procura o aggressor, que fugiu.

## Ciumes e pancadas

No largo do Engenho Novo, hontem, á noite, uma rapariga conhecida pelo vulgo de Bahianinha aggrediu Rosa Ferreira Neves, contundindo-a.

Deu causa á briga ciumes.

Bahianinha foi presa.

## Um grande contrabando que fracassou

Por portaria de hontem, o inspector da Alfandega determinou ao continuo João Pimenta que intimasse o despachante Tiburcio de Castro para depor no processo instaurado a respeito do contrabando das sete malas da bagagem do sr. João Ruy Barbosa, de que temos tratado.

Não tendo esse despachante sido encontrado, o continuo designado para intimal-o, deixou communicação no seu escriptorio para que compareça, hoje, á Alfandega.

---

Loteria de Santa Catharina
HOJE HOJE
50:000$000
INTEIRO, 20$000. APENAS 10.000 BILHETES.
75 % EM PREMIOS.
CASA GAUCHO — RUA CHILE, 3 — LOTERIAS.
(M. 28739)

## A assembléa do Banco Commercial dos Varegistas demonstrou a incompetencia de sua directoria

A assembléa extraordinaria do Banco Commercial dos Varegistas, que se realizou, como ja dissemos, ante-hontem, ás 3 horas da tarde na sede da Sociedade União Commercial dos Varegistas de Seccos e Molhados, esteve concorrida e agitada.

A suspensão de pagamentos desde sabbado passado e a situação financeira do Banco, que ja era esperada, em consequencia das transacções levadas a effeito sem estudo e sem as cautelas precisas que arrastaram a novel instituição a uma quasi fallencia ou ruina, concorreram para exaltar os animos e acalorar os debates. Felizmente, a orientação que soube dar aos trabalhos o sr. Alfredo Gestal, muito concorreu para que fosse tomada uma deliberação, conveniente e acertada, que talvez venha concorrer para que o Banco possa continuar a funccionar sobre novas bases e uma direcção mais criteriosa e competente.

Os trabalhos foram abertos pelo sr. José Alves Machado, presidente do Banco, que justificou o fim da convocação — autorizar a chamada de capital e resolver assumptos importantes de interesse social — e pediu a designação de um accionista para presidir a assembléa. Foi acclamado o senhor Manoel Joaquim Cerqueira, director da Companhia de Seguros União dos Proprietarios, que convidou para secretarios os srs. Luiz Alves Vieira e Antonio Maciel.

Constituida a mesa, foi lida uma carta do sr. A. Germano da Silva, em que declarava deixar de comparecer para defender-se de accusações que lhe fossem feitas e pedia a nomeação de uma commissão para examinar a situação do Banco e apurar as responsabilidades que pudessem caber á sua directoria.

O sr. José Alves Machado, presidente do Banco, leu uma exposição, justificando a sua acção na directoria e declinando da responsabilidade que lhe é attribuida, offerendo a garantia do seu passado de homem probo, que considera o seu unico e melhor apanagio.

Expoz, em seguida, qual era a situação financeira do Banco, á data em que suspendera os pagamentos.

Concluiu dizendo que não pedia absolvição de suas culpas, porque a sua consciencia lhe dizia que as tinha. Não lhe cabia o direito de declinar da presidencia, mas se via na obrigação moral de o fazer, depondo, pois, o seu mandato.

Usou da palavra, logo depois, o sr. Alfredo Gestal que estudou demoradamente a situação do Banco e condemnou a attitude da directoria, principalmente do seu presidente, por se querer eximir da responsabilidade que lhe cabe, por meio de uma renuncia que, a seu ver, não deveria ser acceita mesmo porque o presidente ainda não desmerecera da confiança da assembléa.

— O errar é dos homens, diz; e elle errou, confiando demais no gerente, quando os seus actos estavam sujeitos á fiscalização dos demais directores. Lembra que não faltou quem avisasse o presidente antes da abertura do Banco e nos primeiros tempos do seu funccionamento de que o gerente não inspirava confiança bastante. No entanto o presidente, empolgado pela vaidade, declinára toda a sua autoridade na pessoa do gerente, e este passou a pôr e a dispor sobre tudo, como entendia.

O Banco se afastára do seu verdadeiro objectivo, que era o de servir á classe dos varejistas. O gerente, sem que os demais directores se insurgissem, operava com os seus amigos em transacções vultuosas e punha á margem o commerciante de varejo, os proprios accionistas quando precisavam de insignificantes auxilios.

O sr. Gestal terminou a sua oração, que foi longa, importante e fundada e, por isso mesmo, ouvida com attenção e coberta depois com muitos applausos, apresentando a seguinte proposta:

"Srs. accionistas. Attendendo á exposição que a actual administração, por nós eleita, em assembléa geral, acaba de fazer; attendendo que, ha precisamente dias, o Banco suspendeu seus pagamentos; attendendo a que desde essa data o Banco está sob a fiscalização do governo por seus fiscaes; attendendo a que a actual administração certo não faz por desmerecer a confiança que lhe depositamos; attendendo a que qualquer deliberação a tomar já, contra esta administração, importará em desconfiança em nós mesmos; attendendo a que a situação financeira, por que passou o Banco, certo será transitoria; mas attendendo que devemos salvaguardar nossos interesses, sem, entretanto, hostilisar outrem; propomos: — Os accionistas do Banco Commercial dos Varegistas resolvem, nesta assembléa geral, eleger uma commissão de cinco accionistas, que poderá convidar um habil profissional para fazer um retrospecto em todo o movimento do Banco, desde o seu inicio até á suspensão dos seus pagamentos, sem prejuizo das resoluções das assembléas geraes anteriores, cujos actos já estejam approvados, e no mais curto prazo, sem sacrificar o serviço, apresentar um relatorio completo do exame feito. E, quando este terminado, será, na fórma legal, convocada uma assembléa geral, em que os accionistas, tomando conhecimento do trabalho feito e approvado, resolverão na sua soberania como de direito e justiça."

Essa proposta despertou longa discussão e foi, por fim, approvada e nomeada a commissão respectiva, que ficou constituida dos srs. Luiz Silvestre Alves, Alfredo Antonio Gestal, Antonio Rodrigues Cardoso, João da Costa e Manoel José Brasil da Silva.

A seguir, a assembléa resolveu suspender o commendador A. Germano da Silva, do cargo de director gerente, até á apuração das responsabilidades de cada um dos directores, na ruinosa situação do Banco, não acceitando, o pedido de demissão do presidente e do thesoureiro, que, continuarão nos seus cargos até que a commissão nomeada apresente o resultado do exame a que vae proceder.

Depois de falarem os srs. J. de Souza, A. Alves, dr. Adhemar Faria, Alfredo Gestal e Luiz Alves Vieira, trocando-se explicações, declarou a mesa que a assembléa, pelas suas manifestações, se compromettia a solver a situação do banco pelo que, ia ser officiado á Inspectoria dos Bancos, communicando as resoluções approvadas.

Os trabalhos foram suspensos ás 6 horas, declarando o presidente que a nova assembléa será convocada para o dia 21 do corrente, afim de conhecer o resultado dos trabalhos da commissão de exame.

## Atropelado pelo 4.054

Na rua Frei Caneca o auto numero 4.054, guiado pelo chauffeur Joaquim Baptista Proença atropelou o menor Antonio Lopes Tavares, de 10 annos de edade e residente á travessa Vianna n. 7.

A victima foi para a Assistencia, o motorista fugiu e a policia do 12º districto registrou o caso.

---

## O IMPOSTO SOBRE A RENDA

### Interessante solução em resposta a uma consulta

A' Recebedoria Federal consultaram Maciel Dantas & C. — 1º. As despesas particulares dos socios de um estabelecimento commercial, equivalentes á sua remuneração *pro-labore*, de que trata o paragrapho unico do artigo 9, podem ser realizadas, por cada um dos socios, no limite maximo de 36:000$000, annuaes, até á importancia de 12 °|° do respectivo capital social (de cada um)? 2º. Estão excluidas do apuramento dos lucros liquidos a que se refere o art. 7º as importancias lançadas em balanço á conta de Fundo de Reserva, em obediencia a condições préviamente determinadas pelo contrato social? Não deve o imposto incidir sobre qualquer importancia retirada dessa conta, sómente quando, á conta de qualquer verba ou balanço, ou sob qualquer titulo, fôr entregue aos socios?

O director da Recebedoria do Districto Federal declarou em solução:

"Ao 1º item: — que, deante da redacção do paragrapho unico do artigo 9º do decreto numero 14.729, de 16 de março de 1921, se conclue, sem esforço, que a lei teve em vista não deduzir dos lucros liquidos as despesas geraes ou outras equivalentes que correspondessem a porcentagens dos interessados ou retiradas mensaes para gastos particulares dos socios, — excepto quando a importancia assim despendida equivaler á remuneração *pro-labore*, não podendo, nesse caso, ser superior a 12 °|° do *respectivo capital social*, até ao maximo de ........ 36:000$000 annuaes. Basta a leitura desse dispositivo regulamentar para se perceber que a deducção prevista no final do mesmo ha de ser correspondente á da remuneração de *cada socio*, nem só porque se cogita de retiradas, susceptiveis de variar em valor, para cada membro da sociedade commercial, podendo mesmo acontecer que uns estejam em condições de fazer e outros não taes retiradas, — como ainda porque, no caso particular do paragrapho unico, a especie de que elle se occupa, é, não a do capital social, cuja situação ahi só influe, secundariamente, afim de ser fixado o maximo para a deducção permittida nos lucros apurados — mas sim a do abono aos socios, isto é, a da entrega de quantias aos mesmos, sob os titulos ali indicados. Accresce que, se se devesse tomar o capital social, não de cada socio, mas de todo o estabelecimento, para a base da reducção, e, desta arte, não as retiradas relativas ao capital de cada um, — não precisaria a lei distinguir, como o fez, no citado paragrapho unico, a hypothese dos abonos para gastos de interessados e socios, bastando apenas se referir á importancia total que pudesse ser eximida da incidencia, encarando para esse fim determinadamente, o factor — *capital*, considerado em globo. Demais a mais, a escripta, na hypothese, tem de ser feita com a precisa individuação, de maneira que se possa saber qual a remuneração *pro-labore* do socio A, B, C, etc., e assim, não ha argumento que autorize a se não considerar a situação de *cada um*, para o effeito da entrega de quantias sob aquelle titulo. Ao 2º item: — que o art. 9º, já alludido, manda considerar como lucros liquidos todos aquelles que em cada balanço annual ou de menor periodo, encerrado de 31 de dezembro de 1920 em deante, forem distribuidos ou creditados aos proprietarios, socios commanditarios ou solidarios e interessados dos estabelecimentos commerciaes ou industriaes, e, portanto, as importancias lançadas em balanço á conta de "Fundo de Reserva", em observancia a condições estipuladas no contrato social, sómente estão sujeitas ao imposto quando forem distribuidas ou creditadas aos proprietarios ou aos membros da sociedade commercial, a que se refere o citado artigo."

O mesmo director submetteu este despacho á consideração da autoridade superior.

Amanhã
100 CONTOS
Jogam somente 15 mil bilhetes
CENTRO LOTERICO
Rua Sachet, 4
8985

## Os moradores da rua João Caetano reclamam da Limpeza Publica

Ha dias, com as chuvas, os boeiros da rua João Caetano, esquina de Maurity ficaram entupidos de lama e a via publica, nesse trecho, ficou quasi intransitavel.

Tendo os moradores reclamado, a Limpeza Publica providenciou, mas os trabalhadores não fizeram obra completa, pois desobstruindo os boeiros deixaram á volta pilhas de lama, naturalmente para serem removidas quando se offerecesse melhor opportunidade...

Fazendo que outras cargas de agua arrastem a lama antes que chegue a "opportunidade" de remover aquellas pilhas, entupindo novamente os escoadouros, os moradores resolveram appellar novamente para quem de direito, o que fazem por nosso intermedio.

---

O ministro da Viação remetteu hontem ao director dos Correios o processo relativo ao accordo estabelecido para a permuta de malas postaes diplomaticas entre o Brasil e a França, afim de que aquelle chefe de serviço se pronuncie a respeito da segunda contra-proposta apresentada pelo governo francez.

## Designações na Instrucção Publica

N sr. Nascimento Silva, director da Instrucção Publica, assignou hontem portarias, designando Dinorah Higgins Imenes, adjunta de 3ª classe, para a 15ª escola mixta do 8º districto; as substitutas Anna Gloria dos Santos Araujo, para a 8ª mixta do 1º; Antonietta Ferreira, para a 8ª mixta do 2º; Maria de Lourdes Machado Guimarães, para a 1ª mixta do 22º; Florentina de Lucca, para a 7ª mixta do 3º e Alzira dos Santos Jacome, para a 1ª masculina do 5º districto.

---

O ministro da Viação solicitou por aviso de hontem ao da Fazenda que providencie afim de que por conta dos creditos, — em ser — da consignação "Custeio de serviço de determinações" da lei 4.242, do anno passado, e de mil e quarenta e dois contos de reis, aberto pelo decreto n. 14.206, de junho de 1920, sejam distribuidas ao Thesouro Nacional, respectivamente, as quantias de 35:000$000 e ..... 200:000$000, para occorrer as despesas de material destinado ao serviço de organização da Carta Geral da Republica, commemorativa do Centenario da Independencia, effectuado pelo Club de Engenharia, e ao pagamento do pessoal da Repartição de Aguas e Obras Publicas, empregado nas reparações das linhas adductoras do serviço de abastecimento de agua a esta cidade.

# Lençóes de cretone inglez

Com bainha ajour

200 x 140 a. . . 7$800
215 x 180 a. . . 12$500

# SEDAS

lisas e de fantasia, sortimento, variedades e preços os mais baratos.

Enxovaes completos para noiva especialidade da casa

Nos armazens do

# Palacio das Noivas

83 - Uruguayana - 85

Canto de Buenos Aires

Tel. Norte 2875

(8972)


## A CRUZADA INTERNACIONAL EM PRÓL DOS ANIMAES

Como socios fundadores da Liga Internacional de Assistencia aos animaes, com séde á rua da Assembléa, 71, nesta capital, alistaram-se mais as seguintes pessoas: Arnaldo Marques da Rocha, Demosthenes José Ventura, Egas da Costa Trancoso, Oldemar Teixeira, Durval Ferreira, Fernando Figueiredo, Christiano Mattos, Jorge Martins Loureiro e senhoras Stella Rodrigues, Marcellina Miranda, Arlinda Silva, Carmen Silva, Rosalia Politcer, Julieta Ferreira, Magdalena Dias, Julia Perez e Ernestina Kauffmann.

A directoria da Liga Internacional de Assistencia aos Animaes recebeu em data de 10 do corrente a seguinte carta, assignada por *Uma amiga dos animaes*: Benemeritos srs. membros da Liga Internacional de Assistencia aos Animaes. Saudações respeitosas — [illegible]

## Sementes novas

[illegible]

## TRES ARROMBADORES PRESOS

[illegible]


Experimente e usará sempre o sabonete

# DORLY

Um 1$000, pelo Correio, 1$600. Tres 2$500; pelo Correio, 4$. A' venda em todo o Brasil. PERFUMARIA LOPES Rua Uruguayana, 44 — Rio. (7844)


## Ainda a tragedia da rua da Assembléa

[illegible]

"A Reacção Republicana e a questão das cartas"

Por A. Ximeno de Villeroy

A' venda neste escriptorio. Preço, 1$000

# ULTIMA HORA

## Manoel Cypriano do Nascimento

[illegible]

## Publicações especiaes

### COLLEGIO SANTOS ANJOS DE VASSOURAS

A respeito de uma carta publicada ante-hontem, nesta secção, pelo sr. Leonel da Silva Ferreira, pae da menina Maria Militina, fallecida no Collegio Santos Anjos, de Vassouras, somos informados por pessoas daquelle estabelecimento que a inditosa alumna morreu devido a um colapso cardiaco; não tomou nenhuma solução em lavagem; foi desde logo tratada pelo medico do collegio, sendo enviado um telegramma á familia.

# ULTIMAS DO SPORT

### FEDERAÇÃO ATHLETICA BANCARIA E ALTO-COMMERCIO

#### Torneio initium

Tendo sido realizado hontem, ... te, após a assignatura do pacto da unificação da Liga Commercial de Desportos Athleticos com a Federação A. Bancaria e Alto Commercio, o sorteio para as preliminares do torneio initium de domingo proximo, deu o mesmo o seguinte resultado:

PRELIMINARES

By. João Reynaldo-Janowitzer.
1ª prova — Singer x Leopoldina.
2ª prova — Expresso Federal x Salic (Sul America).
3ª prova — Fussball Verein B. A. T. (All. Transatl.) x Leonard Kennedy.
4ª prova — Anglo-Mexican x Dias Garcia.
5ª prova — America Fabril x Intergrace.
6ª prova — Bank of Canadá x Standard.
7ª prova — City Bank x Lloyd Sul Americano.
8ª prova — Banco Hollandez x Banco Francez e Italiano.
9ª prova — Walter Pullen x Light & Power.
10ª prova — River Plate Bank x City Athletic.

SEMI-FINAES

11ª prova — Vencedor da 1ª prova x João Reynaldo-Janowitzer (by).
12ª prova — Vencedor da 2ª prova x Vencedor da 3ª prova.
13ª prova — Vencedor da 4ª prova x Vencedor da 5ª prova.
14ª prova — Vencedor da 6ª prova x Vencedor da 7ª prova.
15ª prova — Vencedor da 8ª prova x Vencedor da 9ª prova.
16ª prova — Vencedor da 11ª prova x Vencedor da 12ª prova.
17ª prova — Vencedor da 13ª prova x Vencedor da 14ª prova.
18ª prova — Vencedor da 10ª prova x Vencedor da 15ª prova.
19ª prova — Vencedor da 16ª prova x Vencedor da 17ª prova.

FINAL

20ª prova — Vencedor da 18ª x Vencedor da 19ª prova.

## Os exames de hoje na Escola Polytechnica

[illegible]


"A Reacção Republicana e a questão das cartas"

Por A. Ximeno de Villeroy

A' venda neste escriptorio. Preço, 1$000


## Carvão para a Escola de Aprendizes Marinheiros do Rio Grande

[illegible]

## A Independencia

[illegible]

## QUANTO LEVOU O PESSOAL DO "MÉ"...

"VANGUARDA" publicará hoje a relação nominal do pessoal que "cavou o arame" na Recebedoria de Minas e as respectivas quantias.

(M 29840)

# Notas sociaes

### NATALICIOS

Faz annos hoje o coronel Rogaciano Pires Teixeira, conferente aposentado da Alfandega desta capital.

— Passa hoje a data natalicia do sr. Jonathas Pereira, capitalista e industrial da nossa praça e presidente da Companhia Brasileira de Publicidade, que receberá muitas felicitações e homenagens dos seus amigos.

Fazem annos hoje:

o menino Marcilio, filho do capitão Arthur Domingos Machado, fiscal do Regimento de Cavallaria da Policia Militar;

— o sr. Agricola da Silva Costa Garcia, funccionario dos Correios;

— o sr. José Corrêa d'Avila;

— a menina Maria Luiza, filha do sr. Gomes Anjo;

— o sr. José Antonio de Carvalho Abreu, do commercio desta capital.

— Foi muito felicitada hontem, pela passagem do seu anniversario, d. Carmen de Oliveira, esposa do sr. Franklin de Oliveira, funccionario do Ministerio da Viação.

— Completou hontem mais um anniversario natalicio o sr. Guilherme Martins Malheiro, estimado negociante desta praça, chefe da conceituada firma Martins Malheiro & Comp.

O anniversariante teve occasião de ver o quanto é apreciado, recebendo innumeras felicitações dos seus amigos e clientes.

— Passou hontem a data natalicia da sra. d. Brasilina Bormann, prezada esposa do dr. Oscar Bormann, secretario do dr. Homero Baptista, ministro da Fazenda.

Em Petropolis, onde se acha presentemente passando a estação calmosa, foi a estimada anniversariante muito cumprimentada pelas pessoas de suas relações naquella cidade serrana.

### CLUBS E FESTAS

ORFEON CLUB PORTUGUEZ — E' no proximo domingo, 19, que será inaugurada a galeria de retratos dos presidentes da Republica Portugueza e recebido officialmente o sr. Luiz Carlos Reis, representante desta sociedade junto aos Orfeons de Além-mar.

As dansas terão inicio ás 20 horas.

RECREIO SANTA LUZIA — Realizam-se nos dias 17 e 19 do corrente, dois grandes bailes na séde desta sociedade, á praça da Republica, n. 54, em homenagem a posse da nova directoria, que é a seguinte:

Presidente, Jayme S. Souza; vice-presidente, Harmaem S. Leandro; 1º secretario, João Machado; 2º secretario, Oscar Barbosa; 1º thesoureiro, Manoel G. Pereira; 2º thesoureiro, Antonio N. Machado; 1º procurador, Eurico M. Barbosa; 2º procurador, Albino Barreto; directores sportivos: Paulo A. de Souza, Seraphim Jorge, Waldemar dos Santos.

Conselho fiscal — Heitor Lopes Gonat, Rodolpho Masconita, Augusto G. Guedes.

Commissão de Carnaval — Presidente, Antonio Aromatico; secretario, João Machado; thesoureiro, Manoel G. Pereira; relator, Eurico M. Barbosa; auxiliares: Diogo Martins, Roque Luciola; fiscal de sala, Rodolpho Mascovita e Laurindo João.

### ASSOCIAÇÕES

R. E. B. CAIXA DE SOCCORROS D. PEDRO V — Realiza-se a 19 do corrente, á 1 hora da tarde, a sessão de posse dos membros eleitos para a administração do biennio de 1922-1923.

Nessa mesma occasião serão distribuição de medalhas de honra e diplomas de benemerencia a diversos socios.

CENTRO SERGIPANO — A colonia sergipana reune-se hoje, ás 8 horas da noite, á rua General Camara, 256, para commemorar o anniversario da fundação da cidade de Aracajú.

A sessão é publica.

LEGIÃO DOS FUNDADORES DA NOVA SOCIEDADE — Reuniram-se no dia 14 do corrente, os delegados do conselho supremo da Legião dos Fundadores da Nova Sociedade, deliberando sobre os assumptos da sua ordem do dia e approvando diversos projectos apresentados a estudo final do mesmo conselho, sendo deliberado por fim uma nova reunião na terça-feira, 21 do corrente, ás 18 horas, especialmente para serem estabelecidas as bases da propaganda associativa, por meio do seu periodico mensal "Nova Sociedade", cujo numero do presente mez já se acha publicado e encontra-se na rua Camerino 99, e tambem será remettido pelo Correio, para qualquer localidade, especialmente para as associações de caracter instructivo, moralizador, libertario e doutrinario, que deverão fazer-se conhecidas e registradas na referida Legião.

CENTRO DE PROFESSORES E COADJUVANTES DAS ESCOLAS NOCTURNAS — Realiza-se, amanhã, ás 3 horas da tarde, a sessão semanal desta instituição pedagogica á rua Senador Euzebio numero 74.

Além de outros assumptos será objecto da reunião a votação do programma e elaboração do regulamento da "Conferencia de Instrucção Primaria" promovida pelo Centro a reunir-se por occasião das festas commemorativas do Centenario da nossa Independencia politica.

Pela importancia da ordem do dia é de esperar grande assistencia.

### FALLECIMENTOS

Telegramma de Minas noticia o passamento, no dia 14 do corrente na cidade de Campanha, de d. Maria Elvira Stockler, que pertencia a uma das principaes familias daquelle Estado. A extincta deixa quatro filhos e muitos netos. Era mãe do dr. Alexandre Stockler, clinico nesta capital, irmã do dr. Garção Stockler, ex-deputado federal e avó do dr. Alexandre Lafayette, medico da Casa de Santa Ignez e da Inspectoria da Tuberculose e do nosso collega de imprensa A. Stockler de Queiroz.

### MISSAS

D. FRANCISCA CAROLINA DE CAMARGO E SILVA — Foi realizada hontem, ás 10 horas, no altar-mór da egreja de S. Francisco de Paula, a missa de setimo dia, que em suffragio da alma de D. Francisca Carolina de Camargo e Silva, esposa do nosso querido amigo Dr. Carlos Edmundo Amalio da Silva e mãe do nosso companheiro de trabalho Edmundo da Silva, mandou celebrar a sua desolada familia. O acto foi celebrado por Monsenhor Pinto e esteve muitissimo concorrido. Entre os presentes, annotamos Srs. dr. Edmundo Bittencourt e sua esposa, desembargador Ataulpho Napoles de Paiva, coronel Benedicto Hyppolito de Oliveira Junior, director geral do Thesouro, Raymundo Silva, Heitor Mello, dr. Paulo Bittencourt, V. A. Duarte Felix, Aurelio Castilho, Carlos Mattos Braga e senhora, Alvaro Estaminio da Faria e senhora, Oscar A. Freire de Faria, Alvaro E. de Faria Junior, Viuva Esberard e filha, Jayme Couto, Francisco Muniz Freire, dr. F. M. Chagas Doria, Henrique Boiteux, Flavio de Moura, Enrico Borgongino, Edmundo Bragante, Fernando Muniz Freire, A. S. Braga, Arnaldo Alves, Luiz Bueno Filho, Sylvio R. Soares, Antonio Silveira Netto, Eugenio Manhães Teixeira, Hestia Barroso por si e sua mãe, Candido R. Barroso, L. Ruffier e senhora, Antonio José Pereira Barlode, Annibal Tamborim, Adolpho Binler, Léon Combacau, Paulo Mauricio Combacau, Frederico Moraes, dr. Pereira Teixeira, Henrique Tamborim, Raymond de Burleta, João Salles, Oswaldo Souto por si e por Heraclyto Campos, chefe das officinas do *Correio da Manhã*, Olavo Canavarro Pereira, Paulo Martins, dr. José Saboya e familia, Rodrigo Dutra de Carvalho, Oscar A. Thiers de Faria e senhora, dr. Paulo Maria de Lacerda, Ives Parga, Murillo Colin, Cesar Colin, Renato de Azevedo Silva, Alfredo Mariano de Oliveira, dr. Queiroz Falcão e Mello pelo Collegio Paula Freitas, dr. Mario de Paula Freitas, J. Sá Couto, Augusto José Rodrigues Torres e familia, Amarillo Silva, José Pollo, Alberto Gemaq Mello, dr. Mario Esberard Leite, Carlos Rodrigues Leite, dr. Carlos Magalhães, Viuva Guerreiro & Comp., Ribeiro de Freitas Junior, Pedro de Menezes, pela directoria do Banco Hypothecario do Brasil, Adolpho Binler, Abelardo Brandão, Carlos A. Peixoto e senhora, Joaquim Albino, Goulart de Oliveira e familia, Mario Alves, Aderson Magalhães, Osmundo Pimentel, José Proença Moreira, Maria Emilia Torres e Laly por si e por dr. João Guerreiro Rodrigues Torres (ausente), Sylvio Bueno Netto, Francisco Bueno Netto, Armando Costa, Abelardo Pinto, Abelardo & Abelardo, M. P. Couto Santos e Senhora, Oscar T. Esberard, "Armando" Amorim, Jayme Kœler, F. Gama Lôbo, Ademaro Machado e senhora, Alberto Castro Menezes, Renato Faria por si e pelo dr. Alberto Faria, Armando Simonetti, Azevedo Costa, Fidelis Lemgruber e familia, João Antonio de Oliveira, Renato Sarmanho, Francisco Antonio de Oliveira, Gentil D. e senhora, Octavio Lemgruber, Orlando dos Mares Guia, familia Mares Guia, Arnaldo Ribeiro, Francisco Lemos, Marina Lallemant, mlles. Salles Guerra, Benedicto Santos, Manoel Salgado, João de Souza Laurindo, Armando França, Raul Reis e senhora, Pedro Nolasco, Manoel Salgado, Josina d'Almeida, Sylvio Pereira França, Helvecio A. Carlos, Virgilio Fortes e familia, Maria Barcellos Garcia, Dario da Silva, Levino Cunha Lima, Luiza Monteiro, Antonio Golçalves da Silva, viuva Orestes Medeiros, viuva Simonetti e filha, senhoritas Queiroz Barros por si e por seu irmão (ausente), dr. Queiroz Barros, Constantina Paranhos, familia Paschoa Felippe, Etelvina Mllet, Eugenio Geraldi, Armando Salgado, Amilcar Pires, Alberto Salles, Pinheiro Chagas, Ary Kœrner Penna Firme, Orlando Motta, André Roméro, Raul Brandão, Alcides Barbosa e familia, Iracy Fragoso de Azevedo Silva, Naiade Fragoso de Azevedo Silva, viuva Gustavo Pantoja, dr. Bastos d'Avila e senhora, Hebréa Pinta, Zara Muniz Freire, Rocha e familia, redacção do "O Social", Pedro Gomes da Silva, firma Faria & Comp. Homero Campista.

Realiza-se na matriz da Gloria, largo do Machado, ás 9 1/2 horas, missa por alma do sr. Joaquim de Lopes Bastos, pae dos drs. Antonio e Arthur Bastos.

— Realiza-se hoje na egreja da Lapa, ás 11 e 30 da manhã, a missa por alma do saudoso dr. Firmino de Moura Cabral, mandada celebrar por sua familia.


# AOS QUE SOFFREM DA VISTA

Aconselha-se o exame de refracção antes do uso das lentes. A Casa Vieitas achando-se preparada para esse fim procede o exame gratuitamente. Rua da Quitanda n. 99.

(3587)


# THEATROS

### PRIMEIRAS

"A PRINCEZA DOS DOLLARS" NO PALACIO THEATRO

Ante-hontem, a companhia d'Algy conseguiu, afinal, levar a promettida *Princeza dos Dollars* que, por doença do sr. José Olaria, não pudera ser exhibida dias antes.

Ao preconicio que a empresa fizera da execução dessa afamada opereta e da collaboração do novo Fredy, embora não correspondesse a realidade, o espectaculo não deixou todavia de satisfazer ao numeroso auditorio que acudira ao suggestivo convite.

Effectivamente a popular peça de Leo Fall, salvo algumas deficiencias, indefectiveis em conjuntos modestos, teve cuidada enscenação e muito bôa vontade por parte de todos os interpretes entre os quaes é de justiça salientar Andrés Barreta cujo prestigio mais uma vez se affirmou no ricaço americano; a sra. Elena d'Algy bem personificando a ingenua Daisy; Consuelo Carrevas desembaraçada Olga; Henrique Salvador comedido no escudeiro Hans.

A' sra. Blanca Drymma é que nos pareceu menos se adaptasse o papel de Alice.

O sr. Olaria vem por ultimo na lista, mas com a sentença biblica de que os ultimos serão os primeiros.

O sr. José Olaria é apresentado pela empresa como barytono e, cremos, elle se tem nessa conta.

Não diremos que tanto elle como a empresa laboram em engano, porque no engano tambem nós podemos cair; mas pela impressão que trouxemos da sua estréa estamos inclinados a opinar que o jovem cantor é antes um tenor "curto".

A sua voz, no registro grave, sómente por exaggero de resonancia, accusa timbre barytonal, na passagem do registro médio para o agudo o timbre é indeciso, e nas notas agudas a voz adquire francamente o caracter tenoril.

Ignoramos o passado escolar do sr. Olaria, por isso recorremos a hypothese de que, por inadvertencia acerca dos varios timbres que a voz apresenta, ainda hoje, e que mais se fariam notados, durante o periodo do estudo, o seu professor se satisfizera da primeira impressão que a sonoridade das notas graves lhe produziam, e, sem mais exame, apontou o discipulo um caminho... errado.

Trabalhada a voz em persistente estudo, é bem de ver que ella ficou falsificada exactamente no limite que levara o mestre a tal engano; adquiriu no registro grave, maior intensidade, augmentada ainda com o evidente esforço que o cantor emprega para arredondar tal registro.

Entretanto quanto a voz se lança lá para certas alturas o timbre de barytono desapparece, para dar logar a sons classicamente pertencentes ao timbre de tenor.

Nessa especiosa pratica o sr. Olaria viu o proprio orgão local obrigado a não ultrapassar as balizas impostas pela classificação desacertada, embora os caracteres canoros ostentassem aptidão para maior ascenção nos limites da escala.

Assim ouvimos hontem um barytono tenorejante ou um tenor barytonado.

Em todo caso o sr. Olaria alcançou o que se póde chamar o mais legitimo successo. Desempenhando a parte na tonalidade original que é escripta para tenor, sem transposição alguma, já se vê, deu grande realce á sua tarefa musical.

O intelligente artista dispõe de sympathica figura, diz o canto com bellas accentuações dramaticas, articula com nitidez e cousa rara, precedido de grande preconicio, não conhece a *pôse* que arrogante e irritantemente outros, menos valiosos assumem perante o publico.

A platéa festejou com muita justiça o estreante durante a representação da opereta e no fim de cada quadro.

### NOTAS E NOTICIAS

O THEATRO CENTENARIO — Inaugura-se hoje o theatro Centenario, confortavel e elegante casa de espectaculos, situada na praça Onze de Junho, a dez minutos da Avenida Rio Branco. Theatro popular, o Centenario funccionará em espectaculos por sessões e para divertir os seus frequentadores dispõe do melhor elenco que o genero possue, a partir de Ottilia Amorim, que é a mais viva e a mais alegre das estrellas de revista. A peça de estréa é original de Oduvaldo Vianna e intitula-se "Ai, seu Mello!", e é interessantissima. Além de Ottilia Amorim, tomam parte na representação, Arthur de Oliveira, João Martins, Ermelinda Costa, Antonia Denegri, Albino Vidal, etc. A mise-en-scene é de Eduardo Vieira e, portanto, magnifica.

COMPANHIA DRAMATICA NACIONAL — Ante-hontem, no Lyrico, reuniu-se a Companhia Dramatica Nacional, que completava naquella data o 5º anniversario da sua fundação. O dr. Gomes Cardim, director, a quem se deve na principal parte a somma de successos que a companhia registrou, congratulou-se com os presentes, pelo acontecimento, agradecendo aos seus artistas que, solicitos acudiram ao primeiro toque de reunir para attestarem os desejos geraes de proseguimento na tarefa gloriosa.

Servida uma taça de champagne trocaram-se varios brindes, á companhia, á empresa José Loureiro, alli representada pelo seu dedicado secretario, o sr. Rego Barros, á imprensa, finalmente, á grande figura da companhia, a eminente artista, sra. Italia Fausta.

Amanhã será feita nova reunião para distribuição dos papeis da peça de Gastão Tojeiro, "Cinzas vivas", com a qual serão reencetados os trabalhos da companhia, a 1º de abril proximo.

"A LINDA GABY" A CAMINHO DO MEIO CENTENARIO — A comedia de Mario Domingues e Mario Magalhães, "A linda Gaby", hontem, attrahiu ao Trianon grande concorrencia. Essa peça tem agradado immenso, marchando assim victoriosamente para o meio centenario. Nesse dia a empresa festejará a interessante peça condignamente. Hoje, "A linda Gaby" dá mais duas representações. O successo, como tem succedido todas as noites, será grande. "A linda Gaby" é uma peça que diverte.

DIA DE JUIZO, DE EDUARDO SCHWALBACH, NO REPUBLICA — Faltam poucas horas para que o publico carioca possa assistir á primeira representação da revista "Dia de juizo", que servirá para a estréa da companhia do theatro Apollo, de Lisbôa. Accessivel a todo o publico, o "Dia de Juizo" é obra que tem o condimento para conservar o publico sempre alegre. A observação, a satyra e o conceito judicioso alliam-se á logica e ao seguimento das scenas, fazendo desta revista uma excepção a todas as outras, pela sua originalidade e pela contextura. O seu grande numero de representações e a critica unanime e elogiosa de toda a imprensa de Lisboa e Porto, justificam o seu valor, que, estamos certos, será tambem proclamado pela culta platéa carioca.

PEPITA DE ABREU — A companhia que vae trabalhar no Carlos Gomes fez mais uma excellente acquisição — a da graciosa actriz Pepita de Abreu, que estreará encarregando-se de alguns papeis da revista "Aguenta, Felippe!". Pepita de Abreu é uma figura relevante para o genero e aqui tem agradado sempre, desde que veiu com o conjunto trazido por Maria Mattos.

A "PREMIÈRE" DE HOJE, NO S. JOSÉ — Hoje, teremos no popular theatro S. José, mais uma peça em "première". Trata-se de uma nova revista original dos escriptores Octavio Rangel e Miguel Santos, á qual deram o titulo "Custe o que custar", sendo a parte musical de autoria do maestro compositor, Bento Mossurunga. O no... [illegible]

O CARTAZ DE HOJE

TRIANON — "A linda Gaby".
PALACIO — Espectaculo variado.
RECREIO — [illegible]
S. JOSÉ — "Custe o que custar".
CENTENARIO — "Ai, seu Mello".

# ULTIMA HORA

## Um telegramma do commandante Frederico Villar

Recebemos do commandante Frederico Villar, á ultima hora, o seguinte telegramma:

"*Petropolis*, 16 — Carece inteiramente de fundamento a noticia de estarmos dirigindo ou creando associações maritimas com os objectivos citados no vosso eco de hoje. A minha unica e exclusiva preoccupação é levar a termo feliz a grande obra confiada á nossa dedicação e patriotismo, nacionalizando a pesca e levando aos nossos infelizes companheiros pescadores a saude, a instrucção primaria e profissional e a noção de que carecem, para a construcção de uma patria cada vez melhor.

Alheio inteiramente ás lutas politicas e partidarias, julgo que ao Congresso Nacional, exclusivamente, compete decidir assumpto de tamanha relevancia e que o Brasil, com a graça de Deus e o bom senso patriotico da Nação, só precisa de paz para resolver todos os seus grandes problemas.

Se algum prestigio eu pudesse ter para orientar a opinião publica nacional, empregal-o-ia em appellar para os sentimentos civicos do nosso povo, concitando-o a resolver todas as questões politicas dentro da ordem, sem a qual tudo sacrificaremos. Os ensinamentos da dolorosa campanha de 1893 nos mostram os horriveis horizontes dessa ordem de idéas.

Não sou "leader" de agrupamentos partidarios e peço a Deus affaste a Marinha de semelhante desvario. Saudações cordeaes. — Commandante *Frederico Villar*."

## A resposta do governo allemão á nota do general Nollet

*Berlim*, 16 — O governo allemão já entregou a resposta á recente nota do general Nollet relativa á policia de segurança. O teor da resposta não é ainda conhecido, mas nos circulos bem informados assegura-se que o governo expõe os motivos que o impediram até agora de effectuar a municipalização da policia e faz grandes concessões no que concerne á dissolução das formações compactas renunciando, ao mesmo tempo, ao seu antigo projecto de estabelecer o regimen de caserna para parte dos soldados da policia.

## O emprestimo forçado na Allemanha

*Berlim*, 16 — Estiveram hoje em discussão no Reichstag o projecto do emprestimo forçado e a proposta governamental da creação de quatro impostos novos.

O ministro das Finanças justificou a proposta do governo e demonstrou a necessidade inadiavel de se adoptar medidas energicas para restringir o mais possivel a emissão do papel-moeda.

## Agora é da Australia que vem a ameaça

*Sidney*, 16 — O Conselho do Trabalho, representando 110.000 trabalhistas approvou uma moção de apoio e solidariedade aos mineiros da Africa do Sul, que "empunharam armas para combater o capitalismo".

A moção termina aconselhando os trabalhadores australianos a que se armem e reajam contra a diminuição de salarios que se lhes pretende impor.

## OS PROBLEMAS QUE VÃO SER SUBMETTIDOS A' CONFERENCIA DE GENOVA

*Paris*, 16 — Está marcada para o dia 19 do corrente a partida para Londres dos peritos francezes que vão proceder com os seus collegas alliados ao exame technico dos problemas que deverão ser submettidos á Conferencia de Genova. Os peritos levam instrucções absolutamente concordes com o espirito do memorandum que o sr. Poincaré dirigiu ha pouco aos governos alliados a proposito da reunião de Genova.

A reunião dos ministros dos Negocios Estrangeiros francezes, inglez e italiano em que deve ser discutida a questão do Proximo Oriente, está definitivamente fixada para o dia 22 do corrente, nesta capital.


# IODOLINO DE ORH

Precioso succedaneo do oleo de figado de bacalhão, das emulsões e das preparações iodadas. — O melhor tonico para creança e pessôas anemicas. Fortalece e engorda em poucos dias. Receitado diariamente por notaveis clinicos, que attestam o seu alto valor therapeutico.

## FUGIA DA SOCIEDADE

### Devido ao estado de fraqueza até evitava conversar

Depois da grippe, se bem que fosse da familia a que menos soffresse, só guardando a cama tres dias, fiquei extraordinariamente fraca, sem forças, sem animo e tendo repugnancia á comida.

Fiquei tão magra e anemica que quasi não podia estar de pé ou levantar os braços; fugia do convivio da familia, porque até conversar me custava, meus dentes ficaram abalados e perdi quasi todo o cabello.

Inutil será mencionar aqui a quantidade de remedios que tomei e os medicos que consultei sem obter resultados.

Sabendo dos extraordinarios effeitos que produzia o IODOLINO DE ORH em doentes, como eu, anemicos e depauperados, comecei a usar esse admiravel remedio, restaurador e fortificante. Devido aos brilhantes resultados que obtive, curando-me rapidamente, sentindo cada dia voltarem minhas forças, augmentar o appetite, renascer o cabello, tornar o bem estar de saude, venho publicamente dar este testemunho de minha sincera gratidão.

*Emilia Cavalcante Camara.*

Em todas as pharmacias e drogarias. Depositarios: SILVA GOMES & C. — Rua 1º de Março 151 — Rio de Janeiro. (3612)


# NO MUNDO DA TÉLA

## NOTAS & NOTICIAS

*A cooperação do governo americano na super-producção "Labios que mentem"*

Muitas das scenas e detalhes descriptos pelo genio de Thomas H. Ince, desde "Civilização", "Chamma de Yukon", "O covarde" e outras obras classicas da historia do cinema, passam-se em navios de guerra, em viagem para a Inglaterra, no tempestuoso alto mar.

Para alcançar e realizar com precisão, em "Labios que mentem", da Associated Producers, as scenas que careciam de grande effeito, Ince conseguiu do governo dos Estados Unidos a cessão do navio de guerra "Minneapolis", que estava fundeado na base naval de S. Pedro, na California.

Acompanhado por um sequito de photographos, technicos especialistas e dos seus artistas, o productor junto ao capitão Cook recolheram-se a bordo do "Minneapolis" e, num espaço de tempo de 3 dias e 3 noites, Thomas Ince — como genio que é — dirigiu seus principaes interpretes, House Peters e Florence Vidor, através de scenas a que elle emprestava um colorido dramatico e ousado.

As estrellas da téla não são tão faceis de dirigir como se possa suppôr. Um outro director menos entendido e menos paciente do que Ince teria provavelmente feito descer os botes salva-vidas do navio sinistrado, nelle recolhendo os passageiros e tentado uma arriscada sortida através dos mares; mas Ince, como a sua natureza é perseverante, conservou os marinheiros em guarda, dentro do navio, ora fazendo-os ajudar os que mais calmos procuravam salvar-se, ora apontando suas carabinas para conter os mais exaltados.

E, como estes, outros episodios magnificos de realismo, que só poderão ser apreciados no cinema, quando o Parisiense exhibir essa extraordinaria super-producção.

* * *

*Quem desvendaria o mysterio?*

Passava de meia-noite, quando os gritos lancinantes partiram daquelle quarto, junto ao gabinete de trabalho do velho sabio.

Um gato enygmatico miára muito, minutos antes; seria esse algum signal?

Ao ouvir os gritos, todos accorreram ao quarto de onde partiam. Mas as portas estavam fechadas e tiveram de arrombal-as.

No chão, inanimada, jazia a filha do grande scientista.

Quem praticára o crime? Como entrára elle no quarto absolutamente fechado? E como pudéra fugir?

Ahi começa o mysterio do "quarto amarello", a que outras impressionantes circumstancias vieram dar um cunho mais mysterioso ainda.

Tal o romance de Gaston Leroux que a Realart Pictures, sob a direcção de Emile Chautard, transportou para a téla, numa producção especial.

O Cinema Parisiense começará a exhibição dessa extraordinaria pellicula segunda-feira, 20 do corrente.

"Os mysterios do quarto amarello" não é um film em séries; tem sete partes contendo a obra toda. Vae ser um successo a sua exhibição.

* * *

*A actriz Marion Davies está trabalhando apezar de achar-se em férias*

Um mez de férias para uma actriz de cinema significa repouso depois de um longo e arduo trabalho.

Marion Davies, estrella da Cosmopolitan Productions, está em gozo de férias depois de completar um photodrama da lavra da escriptora Sophie Kerr, até principiar a nova pellicula intitulada "When Knighthood Was In Flower". E' o que todos pensam, mas assim não acontece. Pelo contrario, Marion Davies anda mais activa do que nunca. Consulta diariamente historiadores para aprender bem os costumes da época do rei Henrique VIII, afim de interpretar correctamente o seu novo papel. Quando está em casa, tambem trabalha constantemente, estudando a Historia Universal, um livro dos saudosos tempos do collegio, que guarda cuidadosamente na sua bibliotheca. Está em communicação constante com Joseph Urban, encarregado de desenhar os scenarios.

"Não ha trabalho humilde, quando é bem feito", disse ella a uma amiga, "e o bom exito é um tear dos fios do trabalho". Estas duas phrases indicam plenamente que esta joven actriz parece que é incansavel quando se interessa pelo successo dos films em que figura como estrella.

Robert G. Vignola, que dirigiu o film "Enchantment", é quem vae dirigir "When Knighthood Was In Flower", que será filmado nos Studios Internacionaes de Nova York para a Famous Players-Lasky Corporation.

* * *

*Ignacio Castello*

Regressa hoje ao Rio Grande do Sul, via S. Paulo, o sr. Ignacio Castello, uma individualidade de destaque na cinematographia do sul do paiz.

Ignacio Castello, que conta grande numero de amigos nesta capital, aqui veiu a negocios de sua empresa, que é uma das mais importantes do Brasil.

* * *

*O mais lindo romance de amor e sacrificio*

Mais alguns dias e nos será dado ver a maior super-producção destes ul... [illegible] ...ve-se um drama de amor intenso, o maior talvez de que a historia nos dá noticia, pois que a sua marcha suscitou a intriga e desencadeou a guerra.

Tudo isso proporcionou ao film a apresentação de quadros e scenas de grandiosidade nunca vista, reconstituidos que foram os palacios de Sabá e de Israel, com luxo desmedido.

Só vendo poder-se-á ter uma idéa do quanto deveria ter custado a William Fox a execução de "A rainha de Sabá", que muito breve nos será dada a conhecer, no Pathé e no Central.

* * *

*Sarah Bernhardt e a industria cinematographica*

A commemoração que se está fazendo, do decimo anniversario da primeira éra de progresso da industria cinematographica, revela-nos a abnegação de Sarah Bernhardt e Adolph Zukor, ha dez annos passados, filmando o photodrama "A rainha Isabel", que serviu de base para o aperfeiçoamento dos films daquella época.

O sr. Zukor era então o proprietario de um pequeno cinema e notava que o publico não se satisfazia com os films que apresentava.

Analysando a situação, o sr. Zukor resolveu passar de exhibidor a productor de pelliculas, e fundou, em 1912, a Famous Players-Film Company, que mandou filmar "A rainha Isabel", tendo como protagonista a notavel Sarah Bernhardt. Foi um film de longa metragem que deu um extraordinario valor commercial e artistico á cinematographia.

Sarah Bernhardt beneficiou immensamente, dessa fórma, a industria cinematographica de 1912, visto que todas as celebridades da scena falada lhe seguiram o bello exemplo e principiaram a dedicar-se á cinematographia, que antes disso era considerada um brinquedo de creança.

Foi tambem nessa época que os srs. Jesse L. Lasky e Cecil B. De Mille começaram a dedicar-se á cinematographia. Compraram os direitos exclusivos do drama "The Squaw Man", para adaptal-o á téla da arte muda. Esse photodrama foi filmado em Hollywood, California, em uma especie de studio em miniatura.

E' actualmente nesse mesmo logar que se ostenta o gigantesco Studio Lasky, occupando dois quarteirões da cidade. Em 1916, a Companhia do sr. Zukor uniu-se á do sr. Lasky e dessa fusão surgiu a Famous Players-Lasky Corporation, productora dos films Paramount.

## PROGRAMMAS DE HOJE

*O do Odeon*

Tem feito grande successo, no Odeon, o ultimo capitulo de "Os tres mosqueteiros", o popular romance de Dumas Pae, que a Pathé Consortium adaptou ao cinema com grande felicidade. Esse capitulo, que se intitula "A cabana do rio Lys", é mais sensacional do que todos os precedentes.

Ainda no programma: "Surprezas do carnaval", interessante comedia, e "Um passeio de automovel", charge por Mutt e Jeff.

* * *

*O do Avenida*

Um grande exito está obtendo o Avenida com a magnifica super-producção da Paramount, "Flôr de ouro", que o frequentado cinema escolheu para commemorar o 10º anniversario da fundação da famosa fabrica. A protagonista é a fascinante estrella Mae Murray. "Flôr de ouro" é um trabalho que fala ao espirito e ao coração, obra de luxo empolgante, de sentimento e infinita poesia. O assumpto é a historia de uma bailarina que sonhava com outra vida mais singela e mais feliz, ao lado de uma creatura que a comprehendesse e amasse.

* * *

*O do Palais*

Pola Negri continua a fazer com que se realizem cheias, á cunha, as sessões do Palais, graças á excellencia do trabalho que apresenta no admiravel film da Union, "Sapho". A sereia humana tem nessa pellicula admiravel a melhor de suas creações artisticas.

Hoje, mais um dia de sessões repletas.

* * *

*O do Central*

[illegible] ...ge ao supplicio que passam todos que se utilizam do telephone.

Fecha o programma: "Flôres do deserto", por William Russel.

* * *

*O do Parisiense*

Mae Mc Avoy, "a maravilhosa", a mais nova e talvez a mais formosa das estrellas da Realart, exhibe-se hoje no Parisiense, num film de extraordinario valor, "Um escandalo occulto", no qual intervêm tambem Kathlyn Williams, Bruce Gordon e Ralph Lewis. O enredo é delicado e vae agradar a selecta assistencia que se reune no Parisiense.

* * *

*O do Rialto*

Um film encantador, da Paramount, está sendo exhibido, agora, com successo, no Rialto. Chama-se "Querendo agarrar a lua" e tem por interprete principal Douglas Fairbanks, o galã elegante que todos apreciam. Nesse film, Douglas apresenta-se como pretendente a um throno e passa por extraordinarias peripecias.

* * *

*O do Ideal*

O Ideal dá-nos hoje um formidavel trabalho da Fox, "Flôres do deserto". São cinco actos excellentes, nos quaes tem magistral trabalho o excellente actor William Russel.

* * *

*O do Iris*

Dois films magnificos constam hoje do programma do Iris: "Cupido incognito", da Universal, por Marie Prevost, e "O sino de bronze", da Paramount, por Doris May.

* * *

*O do Paris*

E' este o programma do Paris, annunciado para hoje: "Escandalo occulto", film de grande interesse, e "Anna", pellicula allemã de emoção sem par.

## O CARTAZ

ODEON — "Os tres mosqueteiros".
AVENIDA — "Flôr de ouro".
PATHÉ — "Que numero, faz favor?" e "Flôres do deserto".
PALAIS — "Sapho".
PARISIENSE — "Um escandalo occulto".
CENTRAL — "O sino de bronze".
RIALTO — "Querendo agarrar a lua".
PARIS — "Um escandalo occulto".
IRIS — "Sino de bronze".
IDEAL — "Flôres do deserto".

# Mata-a-Morte

**Para substituir o nosso actual folhetim, cuja publicação hoje termina, escolhemos um romance que vae ter exito egual, senão superior, ao "Forçado 3213".**

**Trata-se de uma novella altamente emocionante, saida, tambem, da penna fecunda de Gaston Leroux.**

**Divulgado por "Le Matin", de Paris, MATA-A-MORTE causou sensação, tendo sido o seu triumpho tão ruidoso, que o cinematographo aproveitou o assumpto, interpretando René Navarre o herói do film, cuja exhibição no Rio, não será de admirar, tambem talvez se dê dentro em breve.**

**Traduzido especialmente para o "Correio da Manhã", MATA-A-MORTE ("Tue-la-Mort") será lido com avidez pelos apreciadores do genero.**

## INSTITUTO LA-FAYETTE

[illegible]


TRIANON — Companhia Brasileira de Comedias — ABIGAIL MAIA

Prosegue na sua marcha victoriosa para o meio centenario, a interessante comedia

# A LINDA GABY

HOJE — As 7 3/4 e 9 3/4

Theatros da Empresa JOSÉ LOUREIRO — PALACIO THEATRO

La Verbena de la Paloma

La Gatita Blanca

San Juan de Luz

THEATRO RECREIO

A inquilina de Botafogo

CINEMA SMART (Elegante)

Cine Boulevard

Cine Theatro Fluminense

Theatros da Empresa Paschoal Segreto

S. JOSÉ

Companhia popular por excellencia

# CUSTE O QUE CUSTAR!...

FICO

# CORREIO SPORTIVO

Turf • Football • Remo • Yachting • Tennis • Water-Polo
Pelota • Cyclismo • Pedestrianismo • Tiro • Outros sports

## FOOTBALL

### PARA O CENTENARIO

**Os jogos latino-americanos, o governo e a C. B. D.**

[illegible]

### A DISPUTA DO BRONZE A. FABRIL

**A festa de domingo, no Andarahy**

[illegible]

### O ANNIVERSARIO DO PRESIDENTE DA F. A. B. A. C.

[illegible]

### UM SPORTMAN FLUMINENSE NA CAPITAL

[illegible]

### AIMBIRÉ ESTÁ ENFERMO

[illegible]

### JÁ OPTARAM

[illegible] Brasil.

As opções continuarão, todos os dias, das 5 ás 6 horas e das 8 ás 10 horas.

* * *

### UM APPELLO EM FAVOR DA "CRUZADA PHYSICA"

**Nobre movimento da União Athletica Escola Militar**

A União Athletica Escola Militar, do Realengo, que acaba de eleger a sua nova directoria, para o anno social de 1922, lança, por intermedio da imprensa, o seguinte appello aos brasileiros, em favor da "Cruzada Physica":

"Devendo operar-se agora, por todo o territorio brasileiro, a nacionalização dos desportos e a regeneração da cultura physica, a União Athletica Escola Militar, contribuindo para a obra grandiosa que surge no seio dos mo- [illegible]

[illegible]

### DE PETROPOLIS

**Inaugura-se domingo a praça de sports do Petropolitano**

[illegible]

### DA PARAHYBA

**Os novos directores do Palmeiras A. C.**

[illegible] vice-thesoureiro, Eugenio Moura; director de sports, Abrahão de Carvalho Vieira (reeleito); orador, Arsenio Lins (reeleito).

Aproveito o ensejo para apresentar-vos os meus protestos de elevada estima e mui distincta consideração. — Adherbal Pyragibe, 1º secretario."

* * *

### INFORMAÇÕES DIVERSAS

A TABELLA DOS JOGOS DA SERIE B DA 2ª DIVISÃO — 1º turno:

Abril, 2 — Confiança x Progresso.
Abril, 9 — Modesto x E. Dentro — Progresso x C. Grande.
Abril, 16 — Tijuca x Ypiranga — Progresso x E. Dentro.
Abril, 21 — Modesto x Progresso.
Abril, 23 — Ypiranga x Confiança — C. Grande x Modesto.
Abril, 30 — Ypiranga x C. Grande — Modesto x Confiança.
Maio, 3 — C. Grande x Tijuca — E. Dentro x Confiança.
Maio, 7 — Ypiranga x Modesto — [illegible]

[illegible]

### UMA NOTA OFFICIAL DA CONFEDERAÇÃO

[illegible]

### REUNIÃO DA SECÇÃO TERRESTRE

[illegible]

### UMA GRANDE REUNIÃO NO PALMEIRAS A. C.

[illegible]

### RESOLUÇÕES DA DIRECTORIA DO HELLENICO

[illegible]

### OS PRIMEIROS ARBITROS ESCALADOS

[illegible]

### FEDERAÇÃO ATHLETICA [illegible]

[illegible] do mesmo alcançar um interesse extraordinario.

Os trabalhos têm demonstrado o alto interesse dos organizadores, no sentido de ser observado o maximo brilhantismo. A directoria da entidade commercial não tem poupado esforços e receberá por isto, os louros do exito da bella festa.

Tomarão parte no grande torneio initium os seguintes clubs: Leopoldina, Light, City Athletico, Anglo Mexican, Standard Oil, Sul America, Lloyd Brasileiro, Lloyd Sul Americano, Singer, Dias Garcia, America Fabril, Affonso Vizeu Rich, Whichello, Walter Pullen, Grace, City Bank, River Plate, Banco Hollandez, Bank of Canada, France e Italiano, Banco Allemão, Ultramarino, British Bank, Ault Wiborg, Flours Mills, Reynaldo, Janowitz, Herm Stoltz, Nicolson Wilson, Expresso Federal.

A grande festa terá inicio ás 11.30 horas em ponto.

UMA NOTA DA FEDERAÇÃO — A commissão technica do initium con- [illegible]

### UM FESTIVAL EM HOMENAGEM AO S. PAULO RIO F. C.

[illegible]

### O BAILE DO S. C. MILITAR

[illegible]

### S. C. MILITAR x INSTITUTO JOÃO ALFREDO

[illegible]

### OS TEAMS DO PENHA PARA A FESTA DE 19

[illegible]

### LIGA SPORTIVA ESPIRITO SANTENSE

[illegible]

### ASSOCIAÇÃO SPORTIVA DO RIO DE JANEIRO

[illegible] vernativa da acreditada e futurosa Associação Sportiva do Rio de Janeiro, em sessão ordinaria, para tratar de assumptos de interesse geral.

Os club já filiados devem apresentar, com a maxima urgencia, as inscripções de seus jogadores.

O thesoureiro daquella junta achar-se-á naquella reunião á disposição dos interessados, na séde, á rua da Relação n. 15, sobrado.

### O JARDIM PEDIU FILIAÇÃO Á ASSOCIAÇÃO SPORTIVA DO RIO DE JANEIRO

O estimado gremio sportivo da Gavea, Jardim F. C., acaba de pedir a sua filiação á Associação Sportiva do Rio de Janeiro.

Elevam-se, assim, a 12, o numero de clubs já filiados áquella entidade sportiva.

O prazo para pedidos de filiação termina, improrogavelmente, a 21 do corrente, ás 10 horas da noite.

Não é de estranhar que o Victoria, o Amapá e o Light Garage peçam [illegible]

[illegible] tambem a sua filiação áquella Associação.

### LIGA LEOPOLDINENSE DE FOOTBALL

— *Resoluções da directoria* — Em sua reunião de 15 do corrente, a directoria da Liga Leopoldinense tomou as seguintes resoluções:

a) recorrer para o conselho superior, do acto da assembléa que concedeu inscripções gratuitas aos clubs filiados;

b) marcar para o dia [illegible] proximo a data para a realização [illegible] torneio initium de 1922;

c) alugar o campo do Olaria para a realização do torneio;

d) conceder filiação "ad referendum" do conselho superior, aos seguintes clubs: Mauá F. Club, Sport Club Bemfica, Athletico Club Cordovil e Cantagallo F. Club;

e) multar em 5$000 o Sport Club Rio Cricket por não se ter feito representar em duas reuniões consecutivas;

f) enviar ao conselho divisional o officio do A. C. Braz de Pinna acreditando os novos representantes;

g) estabelecer que os pedidos de inscripção de jogadores seja feito em duas vias, ficando uma na secretaria da Liga, sendo devolvida a segunda depois de devidamente carimbada.

— *Resoluções do conselho divisional* — Em reunião de ante-hontem, o conselho divisional da Liga Leopoldinense tomou as seguintes resoluções:

a) eleger para secretario do conselho o sr. José Paradanta;

b) eleger para a commissão technica os srs. Guarany de Carvalho, João Baptista da Cunha e Alvaro Santos;

c) realizar em 29 do corrente o sorteio para o programma do torneio initium;

d) acceitar até esta dia as inscripções para o torneio;

e) tomar conhecimento dos officios enviados pela directoria communicando as filiações do Mauá, Cordovil, Sport C. Bemfica e Cantagallo.

### O BEMFICA, O MAUÁ, O CORDOVIL E O CANTAGALLO ESTÃO FILIADOS Á LIGA LEOPOLDINENSE

— A directoria da Liga Leopoldinense concedeu filiação aos clubs acima, em sua sessão de ante-hontem. Os recem-filiados, gremios bastante conhecidos nos circulos sportivos desta capital, irão levar á entidade dos suburbios da Leopoldina um apreciavel reforço.

### O ESTRELLA VOLTA Á LEOPOLDINENSE

— O valoroso gremio alvi-rubro de Bomsuccesso vae voltar a disputar o campeonato da Liga Leopoldinense. Com esta medida, muito lucrarão os sportmen suburbanos, pois terão occasião de ver novamente nos grounds suburbanos a pujante phalange que tantos louros tem conquistado para o gremio do Guarany.

### ESTÁ SUSPENSA A JOIA DE FILIAÇÃO NA LIGA LEOPOLDINENSE

— Os clubs que solicitarem filiação até no dia 22 do corrente ficam isentos do pagamento da joia de filiação, conforme ficou resolvido em assembléa geral. Para filiação nessa Liga são necessarios os seguintes documentos: exemplar dos estatutos; relação da directoria, com nome, residencia, profissão e local onde a exercem os directores; indicar o local da séde e do campo de sports; indicar qual a côr do seu uniforme e pavilhão; pagar a mensalidade de 15$000.

### VICTORIA FOOTBALL CLUB

— A directoria convida os socios que queiram disputar o campeonato da Liga Leopoldinense a entregarem na secretaria do club dois retratos pequenos, acompanhados da importancia de 1$000, para inscripção. Os socios que não se inscreverem ficam impossibilitados de disputar o torneio initium e o campeonato que começará a 9 de abril vindouro, sendo portanto urgente a entrega dos retratos.

— *Tombola de um relogio* — O thesoureiro participa aos associados que já se acham á venda os cartões para a rifa de um rico relogio-pulseira, offerta do associado sr. João Vieira, em beneficio do club.

### O TEAM DO BEMFICA PARA A FESTA DO SOLDA LIGHT

— O glorioso gremio tricolor enfrentará o Light Garage no festival do Solda Autogenica da Light com o seguinte team:

João; Eduardo e Oswaldo; Jayme Mineiro e Ernesto; J. Silva, Militão, Bihl, Caetano e Ernesto.

### MAVILES FOOTBALL CLUB

— O director sportivo pede o comparecimento de todos os jogadores no proximo domingo para realizarem um rigoroso treno, após o qual serão escalados os teams definitivos do club.

### LIGA METROPOLITANA DE DESPORTOS TERRESTRES

— O presidente convida os representantes dos clubs filiados, a se reunirem em sessão do conselho da 1ª divisão, extraordinariamente, sexta-feira, 17 do corrente, ás 8 horas e 30 minutos.

— O conselho de basketball em sua sessão de installação, resolveu:

a) — Eleger para secretario o dr. Roberto Lyra;

b) — Marcar as segundas-feiras, ás 8 horas e meia para as suas sessões;

c) — Eleger para a commissão de tabella, os srs.: Hilmar Tavares da Silva, Salvador Calvente e Zeferino Goulart.

Secretaria, 15 de março de 1922. — Agricola Bethlem, secretario geral.

### S. CHRISTOVÃO A. C.

— O presidente, convida os socios a se reunirem em assembléa geral ordinaria, segunda-feira, 20 do corrente, ás 8 horas da noite.

Ordem do dia — Apresentação do orçamento para o anno corrente e interesses geraes — Julio Vieira, 1º secretario.

### O TORNEIO INITIUM DA L. SUBURBANA

— Proseguirá domingo, no campo do Confiança F. C. o grande torneio initium cuja disputa principiou domingo ultimo, no proximo dia 19, domingo.

Para os jogos restantes daquelle grande torneio recebemos amavel convite.

### OS NOVOS JOGADORES DO VICTORIA FOOTBALL CLUB

— Alistaram-se nas fileiras do Victoria F. C., os antigos players João Lamego e Manoel Cardoso (Leiteiro) que jogarão no corrente anno nas posições de center-half e half direito, respectivamente, disputando o campeonato da Liga Leopoldinense, por esse club.

Lamego, que já defendeu as cores do Victoria, quando filiado á A. Brasileira de S. A., e Leiteiro, antigo player do Mundial, farão estréa no 1º team do Victoria, no domingo proximo, 19 do corrente, jogando contra o Penha, no festival promovido pelo popular "Bocage" do America Suburbano, no campo dos Fidalgos, em Madureira.

### O TEAM DO VICTORIA QUE JOGARÁ DOMINGO COM O DO PENHA

— Realizando-se, domingo, 19, no campo dos Fidalgos, em Madureira, á 1 hora da tarde, o match com o Penha, em disputa de uma artistica taça, o director sportivo do Victoria escalou e solicita o comparecimento dos se- [illegible] guintes jogadores e bem assim, os do 2º team, sabbado, ás 4 horas, no campo, á rua Alegria, afim de serem submettidos a rigoroso treino.

Appolinario, Bianco e Bernardo, Leiteiro, Lamego e Leocadio; Mario, Munis, Chiquinho, Francisco, Joaquim.

Reservas: Castro, Oliveira, Olympio, Manoel.

### MODESTO FOOTBALL CLUB

— Team organizado pela commissão de [illegible] jogar com o Confiança A. C. no festival de 19 do corrente:

Arthur, Rubens, Dionysio, Fausto, José, Guilherme, Armando, Alvaro, Salvador, Gestor, Argemiro.

Reservas: José de Souza, Bento, Henrique, Hercilio, Jonathas.

### PARAIZO ATHLETICO CLUB

— 1º team, ás 4 horas:

Arlindo, Irineu, F. Leão, A. Pinto, Arnaldo, Tercio, Rola, Virada, Oswaldo, A. Cotia, cap., Doka.

2º team, ás 2 horas:

Oscar, Gunga, J. Ferreira, F. Machado, Parafuso, Jorge, Cerello, Belarmindo, cap., Lourenço, Amadeu, Corrêa.

3º team, ás 12 horas:

Antenor, Nascimento, Barroso, Carlos, cap., Avidor, Ludugerio, Caxambú, João, Souza, Waldemar, Heitor.

Os demais jogadores para substituição.

Aos retardatarios peço os retratos até ao dia 28 do corrente — A. Pinto, director sportivo.

E' este o programma da festa de 19 de março, festival commemorativo da sua inauguração:

1ª prova — José Bruno (Patrono). Taça — R. C. Rocha.

3º team — Pedregulho x 2º team — Solda.

2ª prova — Manoel Rego (Benemerito).

Taça — Antonio Scarso.

S. C. Bemfica x Light Garage F. C.

3ª prova — C. S. Sylvestre.

Taça — Solda Autogenia Light-Club.

Revista da Semana x Fon-Fon.

4ª prova — R. E. Peterson x (P. Honorario).

Tropheo — Mme. Rosa Bruno.

Solda Autogenia Light-Club x Syrio A. C.

5ª prova — Solda Autogenia Light-Club (Honra).

Premio — Dr. Carlos Sampaio.

Dd. Prefeito do Districto Federal.

S. C. Mackenzie x River F. C.

Entradas, na Sorveteria Alvear, onde se acham em exposição os tropheos a serem disputados.

## NATAÇÃO

### CLUB DE REGATAS SÃO CHRISTOVÃO

**Os grandes concursos aquaticos de domingo**

Muito se tem empenhado ultimamente a directoria do sympathico Club de Regatas S. Christovão, no sentido de ser observado o mais completo successo nos grandes concursos aquaticos, que promove, para domingo, na enseada de Botafogo, sob o patrocinio da Federação Brasileira das Sociedades do Remo.

O excellente programma, com as suas variadas e interessantes provas de natação, responde pelo exito do brilhante festa do querido club roseo-negro, os 3ºs. concursos aquaticos deste anno.

A anciedade com que é esperada tal reunião, demonstra de antemão o brilhante resultado que ella terá, conduzindo ao pavilhão da elegante enseada, um mundo de curiosos e afficionados.

Para maior brilhantismo dos concursos de natação, o roseo-negro fará realizar uma vesperal dansante, no varandim da direita, destinada apenas aos socios.

A directoria tem tomado todas as providencias, a ponto de merecer as palmas do exito dos grandes concursos aquaticos.

* * *

**O programma dos C. aquaticos**

O programma organizado para esta excellente festa é o seguinte:

1ª prova — "David Allem" — Juniors — 100 metros.

2ª prova — "Tenente Irineu Ramos Gomes" — Infantil — Categoria forte — 100 metros.

3ª prova — "Club de Regatas São Christovão" — Honra — Juniors — Nado obrigatorio — Over-arm side stroke — 200 metros.

4ª prova — "Carlos Bricio" — Seniors — Nado livre — 400 metros.

5ª prova — "Dr. Roberto Trompowsky Junior" — Turma de dois nadadores infantis (categoria fraca), e uma senhora ou senhorita, de qualquer classe — 300 metros.

6ª prova — "Liga de S. do Exercito" — Nado livre — Praças do exercito, policia e bombeiros — 100 metros.

7ª prova — "Nicanor Nunes de Souza" — Turma de novissimos — 400 metros.

8ª prova — "Confederação Brasileira de Desportos" — Nadadores de clubs de football, que nunca tenham participado em festas da Federação — 100 metros.

9ª prova — "Abrahão Saliture" — Prova classica — Turma composta de um nadador de cada classe — 400 metros.

10ª prova — "Club Esperia" — Honra — Senhoras e senhoritas de qualquer classe — 100 metros.

11ª prova — "José Carvalho de Magalhães" — Turma de quatro nadadores — Juniors — 400 metros.

12ª prova — "Liga de S. da Marinha" — Turma de quatro marinheiros — 400 metros.

13ª prova — "Joaquim Ferreira dos Santos" — Senhoras e senhoritas — 50 metros.

14ª prova — "Armando Martins de Magalhães" — Honra — Nado obrigatorio — Crawl — Novissimos — 50 metros.

15ª prova — "Antonio Muniz Costa" — Alumnos militares — Nado livre — 100 metros.

16ª prova — "Dr. J. M. Castello Branco" — Honra — Categoria fraca — 100 metros — Infantis.

17ª prova — "Floriano Waldeck" — Qualquer classe — 100 metros.

18ª prova — "Dr. Antonio Mendes de Oliveira Castro" — Turma de infantis — Categoria forte — 300 metros.

19ª prova — "Jorge Goulart" — Honra — Turmas mixtas (um nadador Junior, uma senhora ou senhorita e um nadador de qualquer classe) — 300 metros.

* * *

**Uma homenagem ao Club Esperia**

O Club Esperia, filiado á Federação Paulista do Remo, reconhecido á homenagem prestada pelo Club de Regatas S. Christovão, reservando-lhe um pareo de honra dos concursos aquaticos que realiza domingo, pareo este que recebeu o seu nome, offerecerá á vencedora uma rica taça de prata.

Esse pareo é reservado a senhoras e senhoritas.

* * *

**As commissões da Federação**

A Federação do Remo, para os concursos aquaticos do S. Christovão, nomeou as seguintes commissões:

Partida e raia — Armando Virgilio, Adhemar de Mello e Eduardo Imbassahy.

Chegada — Ayres Martins Torres, Trajano F. Reis e Ubaldo Lobo.

Policia no mar — Clodoaldo Guimarães Mattos Costa e Benedicto Sarmento.

Chronometrista — Annibal Gomes de Almeida.

* * *

**O ingresso dos roseo-negro**

A entrada no pavilhão de regatas (varandim da direita) se fará com o convite especial, que será entregue mediante a exhibição do recibo do corrente mez, convite esse que dará direito a fazer acompanhar de duas pessoas de sua familia (moças), de conformidade com os estatutos em vigor. A distribuição desses convites está a cargo do 2º thesoureiro, que attenderá aos associados, diariamente, na séde do club, das 7 ás 9 horas, a partir de hoje.

* * *

**Uma Taça para o 5º pareo**

O sr. Roberto Trompowsky, patrono da 5ª prova, offereceu um artistico premio para ser entregue ao vencedor da mesma.

* * *

**Club de Regatas Boqueirão do Passeio**

O 2º director de regatas do Club de Regatas Boqueirão do Passeio pede, por nosso intermedio, o comparecimento de todos os nadadores inscriptos para tomar parte nos concursos aquaticos do Club de Regatas São Christovão, hoje, sexta-feira, ás 6 horas em ponto, na séde social, para os trenos de apromptação e outras providencias necessarias.

* * *

**Os Clubs em atrazo com a Thesouraria da Federação**

A Federação Brasileira do Remo, por nosso intermedio, torna publico aos interessados que, de accordo com as leis em vigor, os clubs em debito com a thesouraria não poderão participar dos proximos concursos aquaticos sem saldarem aquelle debito.

* * *

**Resoluções da directoria do S. Christovão**

A directoria, em sua ultima reunião, resolveu:

a) designar os directores para as commissões que opportunamente serão constituidas para servirem nos proximos concursos aquaticos: recepção: dr. Mario Castello Branco, Altino Maria de Moraes e Silvino Homem de Carvalho; porta: tenente Modesto Nensi; ornamentação: dr. Raulino de Brito e Oswaldo Carneiro;

b) convidar o general José da Silva Pessoa, commandante da Policia Militar, e o tenente-coronel Marciano Avila, commandante do Corpo de Bombeiros, para assistirem áquelles concursos, dos quaes se destaca a 6ª prova, que será corrida por praças do Exercito, da Policia e do Corpo de Bombeiros;

c) avisar aos associados que a entrada no Pavilhão de Regatas (varandim da direita), onde se realizará uma matinée dansante, se fará com o convite que será distribuido mediante a exhibição do recibo do corrente mez, podendo se fazer acompanhar de duas pessoas de sua familia (moças), de conformidade com os estatutos em vigor;

d) inserir em acta um voto de profundo agradecimento aos "water-polo" players João Jorio e Salvador Ferrante, pela dedicação que demonstraram, jogando visivelmente doentes, no encontro verificado com a equipe do Club de Regatas Boqueirão do Passeio, em 24 de fevereiro proximo findo;

e) designar por proposta do 1º director de sports os seguintes associados para fazerem parte das commissões auxiliares: remo, João Jorio, capitão Raul de Vasconcellos, Rodolpho de Campos Póvoas e Sidney Franklin; natação e "water-polo", Abrahão Saliture, 1º tenente Jacintho do Prado Carvalho e dr. João Fonseca; e athletismo, Aristides Lobo, Ary de Almeida Rego e Candido Trindade;

f) marcar a data de 21 de abril, proximo vindouro, para a realização de uma regata intima preparatoria para a organização definitiva das guarnições que tomarão parte na primeira regata official da temporada que se vae iniciar;

g) interpôr recurso para o conselho da Federação Brasileira das Sociedades do Remo, da decisão da mesa do mesmo, suspendendo por seis mezes o associado Jacintho do Prado Carvalho.

* * *

**Um aviso aos nadadores C. R. S. Christovão**

O director de sports communica aos associados deste club que tomarão parte nos concursos aquaticos a realizar-se em 19 do corrente, na enseada de Botafogo, que haverá uma lancha especial para a conducção dos mesmos áquelle local, a qual partirá da Ponta do Cajú, ás 11 horas impreterivelmente.

## REMO

### CLUB REGATAS BOTAFOGO

**"Soirée sans chapeau"**

Com grande anciedade está sendo aguardada a soirée que este club realiza no dia 18 do corrente, sob a organização de um grupo de associados.

Se bem que as festas desse club dessem sempre boas recordações, certos estamos de que a de sabbado saudades muitas deixará, pois que, para maior encanto della umas surpresas estão sendo organizadas, o que será um novo attrativo que grande interesse despertará.

Diversas moças e mesmo rapazes já vieram pedir-nos informações sobre a surpresa dos beijos, com a qual estão intrigados. Infelizmente não podemos satisfazel-os, pois que o segredo é grande.

Constando á commissão que se propala haver rigor nas toilettes, ella lembra, por nosso intermedio, não ser isto verdadeiro, esperando, apenas, que as moças compareçam á soirée sem chapéo e com uma flor qualquer presa ao cabello, flor esta que lhes dará direito ao sorteio de um mimo e constituirá um novo elemento para outra surpresa.

Uma commissão, composta dos srs. tenente Jorge Leite, Ary Guimarães, tenente Carlos Alves de Souza, Augusto Menezes, tenente Monteiro de Barros, Raphael Abadd, Joaquim de Oliveira, George Coelho Netto e Eduardo de Oliveira, prompta se acha no club para receber as exmas. familias. A soirée terá inicio ás 10 horas da noite em ponto, com a surpresa dos cartões postaes.

A prova mais eloquente da superioridade de um producto, é o progresso da casa que o apresenta.
— CASA ABRUNHOSA —
Calçados finos
Assembléa, 101
(3602)

Venceu Pinto por 10 x 1.
10º jogo — Carlos Reis x Kollier.
Venceu Reis W. O.
11º jogo — Germano x Antonio Garcia.
Venceu Germano por 11 x 9.
12º jogo — João Reis x José Santos.
Venceu Reis por 6 x 5.
13º jogo — Carlos Reis x João Martins.
Venceu Martins por 7 x 4.
14º jogo — João C. Esteves x Annibal Werneck.
Venceu Werneck por 7 x 4.
15º jogo — Newton Motta x José Peixoto.
Venceu Peixoto por 9 x 2.
16º jogo — Jogo Martins x Waldemar Monteiro.
Venceu Martins por 9 x 2.
17º jogo — Fausto Werneck x Theodoro Martins da Rocha.
Não compareceram — o x o.
18º jogo — Jayme Barcellos x Mario Cunha.
Venceu Cunha W. O.
19º jogo — Zeferino Goulart x Francisco Valente.
Venceu Zeferino por 7 x 4.
20º jogo — João Baptista Siqueira x Roberto Peixoto.
Venceu Roberto Peixoto por 6x5.
21º jogo — Carlos Lopes x José Santos.
Venceu Lopes por 8 x 3.

## TENNIS

### AMERICA F. C.

**Os matches ultimamente realizados**

Sempre com grande enthusiasmo e animação, proseguiram, ante-hontem, nas magnificas quadras do America F. C., os jogos de tennis, cujos resultados damos em seguida:

1º jogo — Ernesto Passos x Antonio Vieira.
Venceu Passos por 6 x 5.
2º jogo — G. Araujo x Rhadamés Arantes.
Venceu Arantes por 8 x 5.
3º jogo — Mario Conho x Rhadamés Arantes.
Venceu Arantes por 6 x 5.
4º jogo — Raul Azambuja Ramos x Nelson Leitão.
Não compareceram — o x o.
5º jogo — José Santos x Silvino Carvalho.
Venceu Santos W. O.
6º jogo — João Silveira Reis x Gilberto Garcia.
Venceu Garcia W. O.
7º jogo — Jayme Mesquita x José Lourada.
Não compareceram — o x o.
8º jogo — Dr. Jayme Cardoso x Primo Motta.
Venceu Cardoso W. O.
9º jogo — José Duarte Pinto x Gilberto Garcia.

## BOX

### BOX E ESGRIMA

**Pela Confederação**

Horario das aulas de box e esgrima da Confederação:

Terça-feira — 7 horas da manhã — Esgrima.
Terça-feira — 8 horas da noite — Esgrima.
Quarta-feira — 8 horas da noite — Box.
Quinta-feira — 8 horas da noite — Esgrima.
Sexta-feira — 7 horas da manhã — Box.
Sabbado — 8 horas da noite — Box.

Os inscriptos na escola de box da Confederação, obedecerão ao seguinte horario, de quarta-feira em deante:

Quarta-feira — 8 horas da noite — Turma A — Arcy Suzanno Tenorio d'Albuquerque, José Muzi, Ignacio Loyola Daher, José Avelar Fernandes, Gustavo Ferreira Almeida, Acman Dias Brandão, Martinho Caldas, Jolio Cabral, Antonio Oliveira Pinto, Jorge Cabral, João Ferraz, Eldio Francisco Góes e Ernani Sucupira.

Sexta-feira — 7 horas da manhã — Turma B — J. Victor L. Mattos, Paulo T. Almeida Baptista, Carlos Luiz Affonseca Netto, Vasco Alves Secco, Joaquim Secco, Alvaro Bra- [illegible]


# Theatro Centenario

Rua Senador Euzebio, 188 e 190 — Praça Onze
TELEPHONE NORTE 3426

EMPRESA DE THEATRO BRASILEIRO
Companhia Brasileira de
**Theatro Popular**

Director e ensaiador — *EDUARDO VIEIRA*
Maestro regente — *B. PIRES*

**HOJE — A's 7 1|2 e ás 9 1|2 — HOJE**

**INAUGURAÇÃO DO MAIS BELLO, MAIS AMPLO E MAIS CONFORTAVEL THEATRO POPULAR DO RIO**

Primeiras representações da brilhante e espectaculosa revista em 2 actos, 12 quadros e 2 deslumbrantes apotheoses:

**AI, SEU MELLO!...**

**Duas horas de alegria e bom gosto, devidas á penna de ODUVALDO VIANNA, o festejado autor de "Amor de Bandido", "Flor da Noite" e outras peças de grande successo no genero, musica original e compilada pelo inspirado maestro Roberto Soriano.**

IDÉA, FELISBINA E DEMOCRATICOS: *OTILIA AMORIM.*

Compadres — Seu Mello, ARTHUR DE OLIVEIRA. Magalhães — JOÃO MARTINS. Miguel — ALBINO VIDAL.

DISTRIBUIÇÃO:

*Seu Mello*, ARTHUR DE OLIVEIRA; *Magalhães*, JOÃO MARTINS; *Miguel Turco*, Albino Vidal; *Pedro Alvares Cabral, José Silveira; Ladrão, Soldado, Noivo, 1º Almofadinha, 2º Deus Niara, Menino, Club dos Fenianos*, Cesar Marcondes; *Eleitor, Soldado*, Antonio João, *Carnaval*, Bernardo Braga; *Zé Pagante, 2º Almofadinha, 1º Deus Niâra, Soldado, Deputado*, Carlos Barbosa; *Trovador, 3º Almofadinha, o Baralho, Cabocla, Homem Serio, Club dos Democraticos*, Manoel Amorim; *Benedicto Moleque*, Benildo de Freitas; *o Cego, 1º Coronel, 1º Soldado, Povo*, Affonso Baptista; *Ebrio, Soldado, Coronel, Homem Serio*, Augusto Esteves; *Coronel, 3º Deus Niâra, Soldado, Homem Serio, Club dos Tenentes*, Edu Carvalho; *Perna Molle*, Jayme Ferreira; *Coronel Themudo*, Luiz Carrara; *Idéa, Felismina, Club dos Democraticos*, OTTILIA AMORIM; *Politica, o Capital, Noiva, Menina, Club dos Fenianos*, ANTONIA DENEGRI; *Coração, Perdição, Mi-Careme, A Lenda Indigena*, Ermelinda Costa; *A Historia, Club dos Tenentes*, Amelia d'Oliveira; *Baccarat, Canção, Hypocrisia*, Margarida Max; *Mariquinhas*, Julia Vidal; *1ª Melindrosa, Cabocla, 3ª Cocotte, A Belleza Brasileira, 3ª Donzella*, Aida Ferreira; *Panno Verde, Melindrosa, A Noite, 2ª Donzella, A Folia, 1ª Cocotte*, Electra Carrara; *Revista da Semana, Mulher assassina*, Esther Gonçalves; *3ª Melindrosa, Roleta, 1ª Donzella, 2ª Cocotte*, Ruth Vianna; *1ª Banhista*, Elisa Dias; *Recreio das Flores*, Maria Vidal; *Arrepiados*, Libania de Almeida; *Guallemadas*, Elisa Dias; *Mimosas Cravinas*, Carmen Silva; *Capichosas da Estopa*, Leonor Rodrigues; *Flôr do Abacate*, Rosa Castro; *Cruzeiro do Sul*, Ottilia Coelho; *Miseria e Fome*, Carmen Villa; *União da Alliança*, Maria da Conceição; *Chinezas*, Thereza Tavares; *1ª Esposa*, Maria Pinto; *2ª dita*, Izaura Pinto; *3ª dita*, Assumpção.

**SCENARIOS: — Prologo, 1º quadro do 2º acto, Amazonas á noite e apotheose final: JAYME SILVA.**

3º, 4º, 5º quadros e apotheose do 1º acto — PUBLIO MARROIG;

2º, 8º quadros, EMILIO SILVA; A canção, J. BARROS.

ENSCENAÇÃO DE EDUARDO VIEIRA e J. SILVEIRA — BAILADOS DE MARIO FONTES.

Adereços de propriedade da empresa, sob a direcção de AUGUSTO COSTA; guarda-roupa da empresa, confeccionado sob a direcção de ALFREDO MIRANDA; Cabelleireiros da empresa, sob a direcção habil de LUCIANO Y ORTIGAS; effeitos de luz electrica do habil electricista CADETE LOSADA; montagem do operoso machinista CHRISTOVÃO VASQUES.

**A maior companhia, a melhor montagem e o mais retumbante acontecimento do Theatro popular.**

**Preço ao alcance de todos.**

Bondes que deixam o espectador no THEATRO CENTENARIO.

PREÇOS — Frisas, 15$; Distinctas (de A a S), 3$; Poltronas (de T a Z), 2$; Cadeiras da 1ª a 9ª filas), 1$500; Cadeiras de 2ª (da 10ª a 13ª filas), 1$; Varanda, 1$500; Geraes, 500 réis.

Bondes que deixam o espectador no Theatro Centenario — Aldeia Campista, Lins de Vasconcellos, Andarahy-Leopoldo, Piedade, Villa Isabel-Engenho Novo, S. Januario, Engenho de Dentro, Cascadura, Praça da Bandeira, Mattoso, Senador Furtado, S. Luiz Durão, Estrella, S. Francisco Xavier, Coqueiros, Uruguay, Alegria, Cajú, Cajú-Retiro, Praça Onze e Praça Mauá.



ELECTRO-BALL CINEMA
Empreza Brazileira de Diversões
51, Rua Visconde do Rio Branco, 51
A mais popular e querida casa de diversões desta capital.
HOJE! Um magnifico programma HOJE!
**Travessuras de Rozinha**
por:
MABEL NORMAND
Sensacionaes torneios de Electro-Ball
HOJE! HOJE
*TODOS AO ELECTRO-BALL!*



CINEMA IRIS THEATRO
Propriedade de J. Cruz Junior
Rua da Carioca ns. 49 e 51

Unico cinema com ELEVADOR servindo ás galerias nobres e ordens de camarotes — A maior cubagem de ar que ha em cinema — Poltronas americanas — Grande ventilação — OS MELHORES PROGRAMMAS DO RIO.

**CUPIDO INCOGNITO** foi a nota predominante, como novidade, de hontem — E' um bello trabalho da UNIVERSAL, feito pela linda e seductora MARIE PREVOST.

**O Sino de Bronze** da PARAMOUNT, em 6 actos tambem colheu louros de triumpho. Nelle surge essa outra bella figura de artista e de mulher DORIS MAY.

SEGUNDA-FEIRA — a grande marca americana — GOLDWYN — voltará com exito, offerecendo um trabalho do querido TOM MOORE, em — ALTO LA'! — e o magnifico Douglas Fairbanks será admirado em — QUERENDO AGARRAR A LUA — da Paramount. FLOR DE OURO — estupenda super-producção da Paramount, com o trabalho de MAE MURRAY — BREVE em ABRIL. — Inauguração do PALCO do IRIS, com apresentação de grandes novidades.
(M 29801)



**Cine Meyer**
HOJE — [illegible] programma — HOJE — Constance Binney, no superior film da Realart
— O BEIJO ROUBADO —
5 actos
Tom Moore, em
100 DOLLARS POR MEZ
5 actos
Sabbado — Os 3 Mosqueteiros. Breve — Flor de Ouro.



**Cine E. de Dentro**
HOJE — SUCCESSO — HOJE
OS TRES MOSQUETEIROS
11º capitulo
O CONVENTO DE BETHUNE,
4 actos
A Bella Juliette Malberbe, em
— A MATILHA HUMANA —
film da Pathé, 6 actos.
Sabbado — Idolos de Barro, Mae Murray. (M 29546)



CINE PRIMOR
Empresa Celestino de Abreu
Av. Passos, 119, Tel. 5934 Norte
HOJE! HOJE!
— GAUMONT JORNAL —
Ultimo numero
Buck Jones, o idolo do publico, em
**Odio de camponeza**
5 actos
Ainda mais: o 9º capitulo de
**Os 3 Mosqueteiros**
4 actos
Sabbado — Isca humana — 5 actos. (M 29838)



CINEMA TIJUCA
HOJE — SUCCESSO — HOJE
MUTT e JEFF em Idéa chocante caricaturas
**Formosa Feiticeira**
5 actos da Fox film pela consagrada Barbara Bedford
**GEORGINA**
Sentimental drama em 7 actos, por Clarette Rosay



CINEMA HADDOCK LOBO
HOJE — Grande successo — HOJE
FOX — NEWS. Ultimo numero
— MIRAGEM DO OURO —
drama da vida real em 6 actos, por Mary Massard.
— UM DIA DE VERÃO —
comedia em 2 actos da Paramount
MOTIVO DE ESCANDALO
5 actos da Realart-Pictures, por Wanda Hawley.
(M 28678)



CINEMA OLYMPIA
Rua Visconde do Rio Branco, 53
Teleph. C. 5657
HOJE, programma novo, HOJE
**SANTA SIMPLICIA**
Super-producção em 8 monumentaes actos; protagonistas: — Eva May e o galã Alfredo Gerasck.
No mesmo programma, continuação do estupendo film
**O testemunho occulto**
3º episodio: O caminho da destruição, em 2 actos; 4º episodio: Punhaes Mortaes, em 2 actos.
Sabbado — Continuação do film Mathias Sandorf, 7º e 8º ep.; Coração de mulher, drama em 5 actos, Mignon Anderson.
(M 28773)



CINEMA VELO
HOJE — SUCCESSO — HOJE
ALMA RUBENS, em
**Adoração de Mãe**
6 actos sensacionaes
HAROLD LLOYD, em
**Almofadinha no Oeste**
rir 30 minutos sem cessar
Amanhã — "O Fructo Prohibido", super-producção da Paramount. (M 29846)



CINEMA MASCOTTE
R. Archias Cordeiro, 230, Meyer
HOJE
Frank Mayo em um trabalho primoroso, cheio de amor e audacia, em 5 actos estupendos:
**A Linha da Morte**
ARREPENDIMENTO DE UM PAE — Um film que é uma joia da cinematographia franceza, em 5 actos.
Amanhã — Eva May, em Santa Simplicia. (M 29839)



CINEMA PARIS

HOJE — Apresentamos a mais nova e mais formosa estrella da REALART PICTURES em uma producção de excepcional valor
**May Mc Avoy**
em
**UM ESCANDALO OCCULTO**
Um drama primoroso em 5 bellissimos actos de altissimas emoções.
Completa o programma outro lavor artistico em que são protagonistas os notaveis artistas italianos GUIDO TRENTO e CECYL TRYAN.
**ANNA ou A voz do Senhor**
Magnifica acção dramatica em 5 actos fortemente emotivos.
2ª-Feira — Os Mysterios do Quarto Amarello

GRANADO & C.
Rua 1º de Março n. 14

**FORMULA:**
CREOSOTO DE FAIA
-:-IODO-:-
Hypophosphito de SODIO
Hypophosphito de CALCIO
GLYCERINA

Fartos elementos para a Hygiene dos Pulmões e
: : Robustez : :
(6247)


gança, Frederico Pitanga, Frederico Miller, Eduardo G. Pitanga, José A. Souza Vianna, Pedro Regio de Paiva, A. Larangeira Carmo, Vicente Machado Junior, Democrito Soares da Silva.

Sabbado — 8 horas da noite — Turma C — Ary Almeida Rego, Vinicius Ferreira Chaves, Octavio Cardoso Menezes, Rodolpho P. Fernandes, Elpidio Coelho, Mario Marinho, Ignacio Almeida, Aldrovando Gonçalves, Altino Angelin, Manoel Corrêa Dias Garcia, Arthur Sá Pereira, Jayme Bard e Alberto Blois.

# TURF

## COMPRA DE ANIMAES ARGENTINOS PARA O BRASIL

### Uma nota do "Diario del Plata", de Buenos Aires

A proposito da procura de animaes argentinos, o "Diario del Plata", de Buenos Aires, publicou a seguinte nota:

"O turf no Brasil acha-se em completa actividade, com a approximação das festas do centenario que ali se realizarão. Não devemos esquecer como os nossos collegas brasileiros se esforçam quando se trata de realizar e dar brilho aos acontecimentos patrioticos e sportivos. Com as festas proximas e como numero especial e extraordinario, será realizado um grande premio "Centenario", com uma dotação elevada, elevadissima no numero de réis que representará.

Não é a primeira vez que esses acontecimentos commovem o turf do Brasil. Neste momento as coudelarias de lá, apezar do progresso das corridas, atravessam uma crise profunda. Qualquer animal insignificante é crack, ainda que seja um crack de papelão.

Sempre em taes occasiões os proprietarios de grandes studs procuram futuros pensionistas nas pistas argentinas, e quando se decidem a comprar grandes cavallos não olham o preço e tanto pagam 25.000 como 30.000 ou 35.000 pesos, apezar da differença da moeda argentina em comparação com a do Brasil.

Uma legião de agentes e intermediarios percorrem neste momento as coudelarias de Belgrano e Palermo em procura de cracks para o grande premio "Centenario". Até agora nada adquiriram, mas esperamos que o farão dentro de poucos dias. Repete-se agora o caso daquella época longinqua, em que levaram Boqueron, Aventurero, San Carlos, Ecume (o chronista escreveu Ecurie) e outros campeões mais, pelos quaes pagaram bons contos de réis.

Mas agora os brasileiros estão duros de pellar. Parece que os nossos tratadores os vêem como grandes candidatos, ou os bons cavallos valem muito. Nisto ha um ponto estranho: como são os tratadores que se incumbem das vendas, geralmente evitam que os bons cavallos sejam vendidos.

Os brasileiros já examinaram muitissimos animaes, e temos a certeza de que tratando directamente com os proprietarios farão negocio, e nos alegraremos muito se chegarmos a ver brilhar nas pistas do Brasil alguns dos nossos campeões.

Repetimos que esses brasileiros não se conformam com "drogas", assim como não contratam profissionaes mediocres. Os mesmos que nos levaram em época afastada José Romey, Honorio Valdez, Isabelino Diaz, José Olasos (Piojito) e outros, quem sabe com quantos cracks e com quantos profissionaes como Pelletier, Benvenutti, Grassi, Cassino e outros, pensarão regressar.

Entre os animaes que já examinaram citaremos Wodman, Zig-Zag, Calderon, que difficilmente poderiam adquirir. Agora as negociações giram em torno de El Conde, Tifon, Arador, Chile, Paparé, Suri e outros."

* * *

## AS PROVAS OFFICIAES

### As inscripções estão abertas até ao dia 31

Conforme o edital publicado hoje no "Diario Official", serão disputadas este anno as seguintes provas officiaes:

[illegible]

2 ‰ pelo primeiro inscripto, 1 ‰ pelo segundo e 1/2 ‰ para os excedentes. Os interessados deverão apresentar suas propostas de inscripção na Secretaria da Commissão, todos os dias uteis das 12 ás 16 horas, fazendo-as acompanhar com a importancia das entradas e com o certificado do Stud Book Nacional. As inscripções serão encerradas no dia 31 do corrente, ás 4 horas.

No mesmo orgão official está sendo publicado o edital dos premios destinados aos importadores de eguas de puro sangue destinadas á reproducção. Serão premiados com as quantias de 12:000$000 e 8:000$000 respectivamente, os dois importadores que, em 1922, de 1 de janeiro a 31 de dezembro, importarem para o Districto Federal, ou para qualquer Estado da Europa, E. Unidos, Uruguay, Argentina, Chile ou Australia, o maior numero de eguas de puro sangue. Para obtenção dos premios é necessario que os animaes tenham a edade, minima de 4 e maxima de 7 annos; serem de boa conformação e estarem em perfeito estado de saude e aptas para a reproducção; virem acompanhadas de pedigrees legalizados pela autoridade competente brasileira que prove a respectiva genealogia e pureza de sangue inglez. Havendo dois ou mais concorrentes em egualdade de condições terão preferencia na distribuição de premios os importadores de eguas padreadas por garanhão de renome no paiz de origem e os que importarem maior numero de eguas entre 4 e 5 annos. Não será adjudicado premio dos que importarem eguas em numero inferior a 10.

Os interessados deverão dirigir até 31 de dezembro proximo á Commissão os seus requerimentos com os documentos exigidos pelo mesmo edital.

* * *

## VARIAS NOTICIAS

Podemos informar com segurança que até agora não foi comprado na Inglaterra cavallo algum para o sr. Linneu de Paula. E' exacto que o sr. Allison está incumbido pelo grande proprietario brasileiro de adquirir um parelheiro de classe para sua coudelaria, mas as offertas que lhe têm sido feitas pelo seu intermediario não foram acceitas. O presidente do Jockey-Club faz sobretudo questão de que o seu futuro pensionista seja um animal perfeitamente apto para a reproducção.

—:— Sobre a renuncia do sr. Braz Vianna, do cargo de thesoureiro da Associação dos Chronistas do Turf, alguns jornaes, noticiando-a, disseram que o conhecido chronista fôra forçado a abandonar aquellas funcções. Como se possa dar uma interpretação erronea sobre o justo motivo da renuncia do sr. Braz Vianna, devemos informar que essa renuncia foi provocada por divergencias puramente administrativas com a directoria daquella associação.

—:— Encontra-se novamente em S. Paulo, onde amanhã montará o cavallo Allegro, no grande premio "Quatorze de Maio", o jockey Zabala. O filho de Vanderbilt, trabalhado na distancia dessa prova, portou-se regularmente.

—:— São excellentes as condições do potro Mirasol, que amanhã fará a sua estréa na pista. O defensor da jaqueta ouro e costuras, que teve a sua campanha, que se annunciava brilhante, interrompida devido a uma manqueira, é o franco favorito da prova em que está inscripto e será dirigido por Elias Amuchástegui, que já se encontra naquella capital. Amuchástegui montará todos os pensionistas do Stud Expeditus, que se acham alistados, excepção apenas de Turbulento, que terá a monta de A. Diaz.

—:— O cavallo Bold Star deu-se optimamente com a raia da Mooca. Está correndo muito, e a cathedra fel-o favorito do premio "Combinação", da corrida de depois de amanhã.

—:— Disputando o premio "Extra" [illegible]

[illegible]


**Automoveis e Velocipedes**
[illegible]
BAZAR PARISIENSE
[illegible] Rua da Carioca [illegible]


## Requerimento de um fiscal de consumo indeferido

[illegible]

# Federação Espirita Brasileira

## Dever do Espirita

Jubilosos e tomados de profundo respeito, cedemos logar á voz bem mais autorizada do que a nossa, para relembrar, de planos superiores, a magnitude dos deveres e responsabilidades da familia espirita; e quem melhor do que o espirito de Allan Kardec poderia fazel-o?

Ouçamos a palavra do mestre, recolhidos nos aditos da consciencia, e, ao lermos a ultima particula de seu pensamento, nos esforcemos por sair, na medida de nossas possibilidades, do estado "morno" em que nos vemos, seguindo os luminosos e fraternaes conselhos do mestre.

x x x

"Sois christãos ou não? Respondei. Se o sois, não me respondaes com a palavra, mas com os vossos sentimentos e com a vossa conducta. Em vão direis que o sois, se as vossas obras desmentirem o que a vossa linguagem affirma; porque só é tido como verdadeiro christão aquelle que tem o Christo no coração e trilha as veredas da caridade que Elle abriu á humanidade inteira. Em vão ficareis enthusiasmados com a leitura das revelações obtidas, se não traduzirdes o vosso enthusiasmo em factos que se harmonizem com a magnitude das instrucções reveladas. Ignoraes, porventura, que os erros da egreja pequena tiveram principo no falso christianismo do coração de seus doutores?

Assim, se o vosso coração não tiver em mira a caridade e a humildade, sereis abandonados pelo genio do verdadeiro Christianismo que vos cobriu com suas azas; divagareis de novo pelas solidões do espirito: castigo das almas frivolas e infecundas para o bem.

Cumpre-vos, sobretudo, não esquecer, antes deveis tel-o constantemente em vista, — que o Espiritismo é o proprio Christianismo e que tudo quanto seja alheio e contrario ás doutrinas evangelicas, á palavra e ao espirito do Christo, deverá ser alheio e contrario á vossa palavra e ao pensamento que ha de guiar-vos, como uma estrella na jornada dos vossos estudos religiosos.

Alheio e contrario á palavra e ao espirito de Jesus é o demonio do orgulho; alheia e contraria é a hypocrisia; alheio e contrario é o apego aos prazeres e bens temporarios; alheios e contrarios, são o egoismo, a ociosidade, os zelos invejosos, a revolta, o odio e a lisonja; em uma palavra: tudo aquillo que é alheio e contrario aos conselhos e preceitos de uma consciencia sã e illustrada é contrario á seiva do Christianismo e é para vós uma arvore de prova e um fruto de prohibição.

Uma só palavra explica e synthetiza toda a moral, toda a lei e toda a revelação desde o começo do mundo até hoje; a formula universal do progresso, da virtude e da felicidade é o proprio Verbo divino revelado e a luz que, sobre os homens, elle irradia das alturas do pensamento infinito. Será preciso citar-vos essa palavra? Julgo que não; porque, sem esforço, ella vos occorrerá a todos; mas, seria melhor, muito melhor que, em vez de tel-a escripta na vossa mente, a sentisseis, enchendo o vosso coração e commovendo incessantemente as suas fibras.

Pois bem; essa palavra — Caridade, que todos evocaes espontaneamente, sem eu precisar repetir-vol-a, é a formula que sois chamados a resolver.

Caridade! palavra amorosa, manjar divino das almas puras, dos Espiritos de Deus. Os anjos, ao pronuncial-a, de uma suave harmonia enchem os céos, e uma ditosa corrente de ineffaveis doçuras se estabelece entre o solio do Altissimo e a morada dos homens. E' a escada de Jacob; por ella sobem os ais, os desejos e as preces, — por ella descem, ao coração humano, o consolo, as esperanças e os primeiros crepusculos da felicidade immortal.

Mas, ah! Quão diminuto e abafado éco desperta no coração do homem a palavra caridade! Muitos labios a pronunciam, porém ella não vem do intimo da alma. Escripta na mente, elles pronunciam-na com frieza, quando devia sair envolta em turbilhões de chammas; porque a caridade é fogo purificador que consome todas as impurezas e imperfeições das creaturas formadas pela soberana vontade.

Sois obrigados a sentir. E não vos admireis de que eu chame "energicamente" a vossa attenção para o sentimento e a sua necessidade, porque, sem elle, serão inuteis todos os esforços que empregardes para pertencer ao numero dos verdadeiros christãos, dos discipulos e imitadores de Jesus, pois Elle era todo caridade.

Sereis christãos especulativos, e nada mais; arvores sem fruto que o Pae de familia mandará arrancar, para lançal-as no fogo.

O sentimento é tudo, e, por isso, elle está ao alcance de todos. E' mais que a sciencia, porque a sciencia achal-a-eis entre os impios e entre os justos; e é mais que a philantropia, porque tambem os máos fazem, ás vezes, boas obras. O que realmente sente faz, se lhe é possivel, as obras do sentimento, e, mesmo, quando, por lhe não ser possivel, não as faça perante a lei, ellas são reputadas como feitas e indicadas á justiça.

O sentimento é o amor, e o amor é a lei; vêde, portanto, que, para o cumprimento da lei, é necessario, indispensavel, que ameis. O amor cobre a multidão dos peccados, porque é a chamma que purifica e o balsamo que consola. O que ama pratica exclusivamente o bem, que é a reparação do mal — e a felicidade será o premio das suas obras amorosas.

Amae, meus filhos, e no ministerio do amor achareis o ministerio dos Espiritos perfeitos.

Dizeis que sois espiritas, irmãos; é bom, eu vos felicito. Sois hoje melhores do que hontem? Sereis amanhã melhores do que hoje, e ireis melhorando cada dia?

O Espiritismo, que é o Christianismo, que é a caridade, não [illegible] discorrer e a propagar, mas exige, antes de tudo e sobretudo, [illegible] to, que é o principio e a fonte das obras que nos approximam de Deus. Aquelle que se cinge ao conhecimento e á predica das verdades christãs, mas sem as sentir nem applicar, se assemelha ao que descobriu um abysmo e que, não obstante, se precipita nelle, apezar de dar aos demais aviso do perigo.

Que minhas palavras não sejam para vós um motivo de desalento: demasiado conheço as debilidades da natureza humana, para estranhar as vossas e poder exigir que vos liberteis rapidamente de todas as impurezas. Como poderei exigir de vós o que foi e é ainda impossivel para mim?!

Eu não faço outra coisa senão chamar a vossa vontade e os vossos sentimentos para o bem, mostrar-vos o caminho que juntos temos de percorrer, para nos approximarmos da idéa sempre progressiva da perfeição espiritual." (1)

(1) Trechos tirados de uma communicação espirita inserta no Roma e Evangelho.

Sessão de estudo — Como de costume realizar-se-á hoje, ás 7 1/2 horas da noite, mais uma sessão de estudo da doutrina espirita.

Sessão dominical — Domingo, 19 do corrente, realiza-se em o salão da Federação, ás 4 horas da tarde, mais uma palestra para explanação da doutrina espirita.

Novos socios — Foram acceitos socios da Federação mais as seguintes pessoas: Joaquina Brandão Dias, Leopoldina Soucasaux da Silva, Sylvia Bandeira, Virginia de Jesus Conde, Emma G. de Campos, Linda Alvarez Doglio, Maria Candida de Pinho Haupwinckel, Lucilia Prata, Maria Isabel Webster, Maranhão, Aristoteles de Sant'Anna Barbosa, dr. Luiz José da Silva, Oswaldo Pereira Muniz, Paschoal Sravale de Oliveira, 1º tenente Pedro Gomes da Silva, Sylvestre Ferreira Pinto, Benedicto Graciano de Faria, Alfredo Pimentel Pereira, capitão-tenente Alfredo Pereira da Motta, 1º tenente Eduardo Henrique Sisson, capitão-tenente Leonel Romualdo da Silva Porto, 1º tenente Nelson Portilho, José Boão, Juvenal Faria, Antonio José da Fonseca Moreira, João da Silva Viterna, Laurentino Souza Gonies, Waldemiro Silva Machado, capitão-tenente Annibal Dantas Leite de Oliva, Aguinaldo Soares Boaventura, Corintho S. da Fonseca, Orlando Moreira da Silva, Alberto Fleischer, Narciso Machado Vieira, Raphael da Franca Alencar, Guilherme de Souza Vianna, Orlando Francisco do Rosario, Arlindo Pimentel Pereira, José Joaquim Diogo, José Juliano, João de Paula Lima, Manoel José da Silva e Luiz Gonçalves Vieira.


HOJE 25:000$000 INTEIRO, 1$600 Loteria do E. do Rio (8921)


## Concurso no Instituto Biologico

Está sendo realizado neste Instituto o concurso para o cargo de assistente do Serviço de Selecção de Plantas ou Resistentes, no qual se inscreveu o dr. Felisberto Cardoso de Camargo.

Realizar-se, hoje, a prova oral. As provas são publica-

# EXAMES

## Faculdade de Medicina

Relação para os exames de hoje:

2º anno — Histologia, ás 11 horas (ultima chamada): Armando Coutinho Souto Maior, Reginaldo José Soares, Elpidio Prata Gomes, Hildebrando Junqueira de Araujo, Eduardo Barbosa de Carvalho, Fernando Falleiros de Lima, Oswaldo Evaristo da Cruz Gouvêa, Belisario Tavora Filho, Pericles de Souza Lisboa, João Baptista Gonçalves da Rocha, Alvaro Palmeira e Aathôu Bzer Bahia.

3º anno — Anatomia, ás 9 horas (ultima chamada): Jocelyn Pereira Fraga, Lauro Pinheiro Motta, Darcilio Bahia de Abreu, Jorge Silveira, João Paraguassú Garcia Corrêa, Carlos Pires Galvão, Adalberto Boselli, Carlos Maximo Freire, Francisco Pires Gayoso Almeida, Dedur de Freitas Castro, Fernando Emilio Wendhausen, Aurelliano de Toledo Barros, Alipio Salles Pessoa, Ismael Guimão, Jorge Dias da Silva, Oscar Lyra Pedrosa, Edgard de Oliveira Campos, José Tenorio Lima, Colombo Pinto de Almeida, Adherbal de França, Hermelino Aguer de Leão, Mario Tavares, João Renato Rocco, Fausto Guerner, Antonio de Siqueira Pereira Leite, Agricola de Oliveira Penna, Oscar Porciuncula Dardeau, Dagmar Lima da Fonseca, Augusto Cesar de Lima Brandão, Waldemar de Castro Ribeiro Duarte, Osorio Thaumaturgo Cezar, Elias M. Nojia, Brasilino Vaz de Lima Junior, Floripes Pessoa Cavalcante, Eugenio Rodrigues de oSuza, Merval Soares Pereira, Vicente D'annibali, Martiniano da Rocha Bastos, Haroldo Gonzaga Peçanha da Silva, Nephtali de Miranda Brandão, José Barbosa da Luz, João Carvalho de Aguiar Junior, Milcio Rizzo, Deusdedit de Aquino Soares, Agenor Copertino de Barros, Enzo Borlido Maia, Sergio Fontes Junior, Newton Rezende Vieira, Flavio de Carvalho Leão Teixeira, Pedro Renault, João Abdo Hamati, Cid Bandeira de Souza, Domingos Marcondes Rezende, Ary Arrizanto, Gustavo Magnus.

5º anno — Clinica Pediatrica, ás 9 1/2, no Hospital de S. Zacharias: Arthur Mendes Jorge Sobrinho, Arlindo Ornellas de Souza, Alvaro Augusto Moreira, José Caldeira de Moura, Geminiano Alves Pereira, Antonio Cezarino Rangel, Carlos Barbosa Teixeira, Euclydes Pinto Dias Alves, Antonio Pompeu Accioly de Sá, Waldemar Rhenfranck, José Ferreira de Andrade, Delfino Freire de Rezende Junior, Rubens Fleury da Rocha, Ernesto Silvino, Euclydes Pereira de Almeida, Bento A. Martins e Raul Guedes de Mello.

6º anno — Defesa de theses, ás 11 horas (4ª mesa): Eurico Dias, Hugo Leal Dias e Albertino Sobrado.

5ª mesa: Carlos Menna Barreto, e Nelson Moura Brasil do Amaral.

2º anno de Pharmacia, ás 2 horas: Floriano Cesar de Carvalho, Congado Meirelles, José Estruc, José Augusto de Oliveira Neves, Humberto Monteiro de Almeida, Coacy Barbosa da Silva, Maia Moreira, America do Valle, Odette Maria Augusta Gonçalves, Haroldo Teixeira Argollo. Turma supp.: Alipio de Amorim Gonçalves, Mario de Menezes, Mario Martins Corrêa, Danillo Armond Rodrigues da Costa, José Assis de Almeida Lima, Antonio de Mendonça, Waldemar Julio de Castro, Francisco Antunes Bulhões e Dinamérico de Aguiar.

2º anno — Odontologia, ás 10 horas: Christovão Alves Cabral, Felinto Araripe, Alderico Pinto de Aguiar e Thereza Rebello de Macedo.

## Collegio Militar

Realizam-se hoje, sexta-feira, os seguintes exames:

1º Anno — Geographia — Oral — A's 10 horas — Para os seguintes candidatos ao 2º anno: Oswaldo Fernandes Bouças — Victor Hugo da Silva Maia — Waldimir Vieira — Arthur Duarte Fonseca — Annibal Ribeiro Velloso — Francisco Paula Pitta Ferreira da Cunha — Gutiemberg Kopler Ayres de Miranda — Humberto Guimarães de Almeida — Ivanhohé Moreira Borges — Gessé da Silva Marques — José Santa Martha Piquet — João Francisco Moreira Couto.

1º Anno — Portuguez — Oral — A's 10 horas — Alumnos ns. 167 — 180 — 235 — 205 — 302 — 307 — 351 — 399 — 530 — 550 — 561 — 567.

3º Anno — Portuguez — Oral — A's 10 horas — Alumnos ns. 377 — 533 — 542 — 564 — 613 — 617 — 622 — 628 — 668 — 673 — 677 — 715.

Francez — (Parcellado) — Oral — A's 10 horas — Para as praças.

Inglez — (Parcellado) — Escripto — A's 11 horas — Para as praças.

## Escola Superior de Agricultura e Medicina Veterinaria

Serão chamados hoje, ás 12 horas, os seguintes candidatos a exame vestibular:

Tasso Bisso — Jader Lessa Cezar — Leonidas Vargas Dantas — Eduardo do Souza Freire — Djalma Guilherme de Almeida — Haroldo Villela de Andrade — Guilherme Gorlett Pinheiro Junior — Juvenal Gomes Ferreira — Antonio de Mattos Britto — Cesario Gomes e Souza — Elydio da Silva Trindade — João Raeder — Juvenal da Rocha Nogueira — José Lima Filho — Luiz Chrysostomo de Oliveira Junior — Antonio Caetano Ferreira — Aristoteles Godofredo de Araujo e Silva — Edgar Franz Castro — Vittus Christiano Wollner — Jorge de Carvalho Nazareth — Orlando Calucci — Jair Sant'Anna — Durval Garcia de Menezes.

## Escola Nacional de Bellas Artes

Realizam-se hoje, ás 10 horas da manhã, na Escola Nacional de Bellas Artes, as provas escriptas dos exames complementares de arithmetica, geometria, algebra e trigonometria.

Amanhã, ás mesmas horas, terão logar as provas oraes de algebra e trigonometria.

# A entrada de sementes de fumo italiano no nosso paiz

O ministro da Agricultura recebeu do seu collega da Fazenda, afim de dar parecer, uma nota da embaixada italiana, encaminhada pelo Ministerio das Relações Exteriores, na qual a embaixada solicita seja facilitada a entrada, no Brasil, de sementes de fumo italiano.

Na referida nota a embaixada italiana diz que os delegados da Direcção Geral dos Privativos, tendo presentemente terminado a sua visita a varios Estados do Brasil e estudado a probabilidade do melhoramento das culturas dos fumos existentes e a introducção das culturas de novas variedades adaptaveis aos typos usados na Italia, e combinado com os cultivadores brasileiros e italianos, regressam, dentro de poucos dias, ao seu paiz, afim de dar conhecimento dos resultados obtidos sobre o assumpto, áquella direcção.

Pretendem estabelecer um plano de cultivação intensa e de exportação, em larga escala, do fumo brasileiro na Italia e outros logares, devendo estar de volta dentro de poucas semanas, em tempo ainda da semeadura e trazendo sementes de variedades escolhidas, para novas experiencias.

Tratando-se de experiencias tão interessantes para o Brasil e seus cultivadores de fumo, a embaixada pede ao nosso governo permittir a entrada franca das sementes necessarias, que na occasião opportuna poderão vir endereçadas á embaixada.

Pedindo ao Ministerio do Exterior para interessar-se pelo caso, junto ao Ministerio da Fazenda, a embaixada diz que certamente esse ministro acquiescerá, indo ao encontro dos desejos dos delegados italianos e dos cultivadores brasileiros.

# PREFEITURA

O prefeito abriu hontem o credito de 50:000$, afim de occorrer ao pagamento da gratificação addicional a varios empregados municipaes.

Tambem foi aberto o credito extraordinario de 360$952, para occorrer ao pagamento ao inspector de alumnos do Instituto João Alfredo, Nicolão Teixeira, de differença de gratificação por serviço nocturno prestado na Escola Normal.

—:— Foram concedidos seis mezes de licença ao 1º escripturario da Directoria de Fazenda José da Costa Themotheo e ao guarda de jardim Manoel da Silva Ribeiro.

—:— Pagam-se hoje as seguintes folhas de vencimentos: Adjuntos de 2ª classe, Instituto Orsina da Fonseca, Escola Souza Aguiar e Superintendencia da Colonia Agricola e Granja de Criação.

# Os animaes recentemente recebidos pelo Jardim Zoologico

No proximo domingo, serão inaugurados as novas installações de aves, macacos, veados e outros animaes recentemente recebidos pelo Jardim Zoologico.

Comquanto seja grande o augmento nas varias collecções de animaes, elle é realmente notavel nas aves, onde se exhibem entre as novidades verdadeiras raridades, como as "garças brancas de cabeça preta", os "Rolulos coroados", de Sumatra, o "Tucanuçú" do norte, o "Gaveão branco" de extraordinaria belleza, lindissimos periquitos, etc., etc.

No proximo domingo, haverá uma pequena festa infantil no Zoologico, com diversões para creanças, realizando-se de 4 ás 5 horas da tarde, varios pareos pedestres com premios aos vencedores.

As creanças até 10 annos, portadoras de um exemplar do nosso numero de domingo, terão entrada gratis, com direito a tomar parte nas corridas, e uma viagem no carrousel ou

## CENTRAL DO BRASIL

A estação Central forneceu hontem, por conta dos diversos ministerios e repartições publicas, 39 passagens na importancia de 1:124$000.

—:— Foi designado guarda-freios effectivo do destacamento de Palmyra o extranumerario João Ferreira.

—:— Vão ser remettidos á commissão encarregada da tabella de equiparação de vencimentos dos funccionarios publicos os nomes dos engenheiros addidos Sinval Sá e Silva, João Pestana, José Antonio da Rosa, que estão prestando serviço na 2ª e 3ª divisão da Estrada.

—:— Devem comparecer no escriptorio central da 2ª divisão, ás 11 horas da manhã, afim de serem mandados á 2ª inspecção de saude para os fins de aposentadoria, os conductores de trem de 2ª, Carlos Pessoa da Silva e de 3ª Lins Ribeiro Lobo de Alarcão.

—:— Salvador Mauro, Abilio Carneiro de Oliveira e Irineu Alberto Moreira, devem comparecer hoje na subdirectoria da 2ª divisão.

—:— Para o cargo de presidente da Associação Geral de Auxilios Mutuos acaba de ser levantada a candidatura do dr. Humberto Saraiva Antunes.


Loteria do Rio Grande do Sul
-:- HOJE -:-
100:000$000
POR 30$000
VENDE-SE EM TODA PARTE.
(8971)


# Um aconsulta em consequencia do veto

O sr. Abdenago Alves, director da Receita Publica, resolvendo uma consulta do delegado fiscal em Santa Catharina, sobre o modo como devem ser pagos os novos funccionarios nomeados, declarou o seguinte:

"O referido delegado fiscal póde effectuar esse pagamento, de accordo com a tabella que acompanhia o decreto n. 15.220, de 29 de dezembro ultimo."


# INDICADOR

## ADVOGADOS

Dr. Amallo da Silva — Rua 7 de Setembro 207, sobrado.
Dr. Alvaro Goulart de Oliveira — Rua da Alfandega 91, sobrado.
Dr. Salgado Filho. — R. General Camara 47, 1º and. Tel. 3304, Norte.
Drs. Verissimo de Mello e Domingos Loureda — Quitanda 45, T. C. 3607.
Drs. J. M. Mac-Dowell e J. M. Mac-Dowell da Costa, General Camara n. 66. Tel. Norte 4747; das 10 ás 12 e das 14 ás 17 horas.
Dr. Nelson Campos — Escriptorio: rua da Carioca, 66.
Dr. Francisco Loup — Carmo, 71, 1º, sala 3º, 9 ás 11 e das 16 ás 18 hs.
Dr. Alfredo Machado Guimarães Filho, Rua do Ouvidor 52, 1º andar.
Dr. B. Eugenio dos Santos — Carioca 6. Tel. 3398. De 12 á 1 e de 5 ás 6

## MEDICOS

Dr. Luiz Ramos — V. Souza Pena 31 R. Conde Bomfim 685. Tel. V. 1839.
Dr. Moraes (Manoel de) Av. R. Bco 137. (15 hs.) 2ª, 4ª e 6ª.
Dr. I. Malagueta, R. S. José n. 40. Tel. 284, C.
Dr. Flavio de Moura — R. Buarque n. 31 (Leme). Tel. Sul 1039.
Dr. A. Pamplona — Medicos Passo 27. V. 1878; Assembléa 45, C. 1299. 3ª, 5ª e sab. das 2 ás 4.
Dr. Henrique Duque — R. Uruguayana 27. Res.: R. Ibituruna, 78.
Dr. Bruce Malllo — R. Rodrigo Silva, 28. Res.: Av. Gomes Freire, 25.

## MEDICOS ESPECIALISTAS

Dr. Nelson Miranda — Trata pelos raios X, os tumores ganglionarios, fibromas, cancros, etc. R. Carioca, 48. C. 1515.
Dr. W. Schiller (lacuines e nerv.) R. M. Olinda (1-3) Tel. S. 2804.
Dr. F. Terra — (Pelle e syphilis) R. Assembléa 80 (3 ás 4).
Dr. A. F. da Costa Junior — (Ass. da Fac.). Pelle, syphilis, tumores. App. de radium: Chile 17 (4 ás 6).
Dr. Moncorvo — (Creanças) — R. do Carmo, 13 (3 hs.). Moura Brito, 58.
Drs. Ursulina — (Senhs. e creanças). S. José 51 (12 ás 1 1/2). C. 5868.
Dr. Marinho Rego—Mol. internas, esp. pulmão e intestinos. Cons.: S. José 63—1 ás 3. Res.: Tel. S. 3154.
Dr. Werneck Machado — (pelle e syphilis), Largo da Carioca 11, 1º and.
Dr. Guilherme Eiseniar — (Tuberculose). Rua da Misericordia, 18.
Dr. Flavio Pessoa (Rins e Senhoras) —Carioca 81, 13 ás 15. T. C. 3689.
Dr. B. Sicupira—(Raios X) — R. Carioca, 26. Tel. C. 1856.

## PARTOS E MOLESTIAS DAS SENHORAS

Dr. Luciano Goulart — R. Uruguayana 28 (4 ás 6). Tel. C. 5700.
Dr. Lincoln de Araujo — R. 7 de Setembro 96 (2 ás 4). T. C. 3851.
Dr. Camacho Crespo — R. Conde de Bomfim 177. Tel. V. 1152.
Dr. João Pacifico — Mem de Sá 340 (11 ás 12 e 4 ás 5). Tel. N. 6363.
Dr. Tigre de Oliveira — Assembléa 28 —2 ás 4. 2ª, 4ª e 6ª. 1000 C.
Dr. Jeronymo Guimarães—rua Bambina 122. Tel. Sul 1409—R. Carioca, 28, 2 ás 4. Cent. 358.

## CIRURGIA, MOL. SENHORAS VIAS URINARIAS

Dr. Raul P. Santos — Rua do Passeio 56 (2 ás 4). Tel. C. 4369.
Dr. Felix Goulart — S. José, 42 (3 ás 5). C. 263. Res.: Laranj. 20.
Dr. A. Hygino, C. do H. do Carmo—S. José 69. C. 315. R. B. M. 335.
Dr. J. Adolpho Jocetti — R. Assembléa 28 (2 ás 4). Tel. C. 1000.
Dr. Eugenio Decourt — Consultas diarias—Assembléa, 34, de 1 ás 4.

## CLINICA CIRURGICA, VIAS URINARIAS

Dr. Julio de Macedo — Carioca 54-A (9 ás 11 e 1 ás 5). C. 3051.
Dr. Fauhaber — Da Sta Casa—Carioca 30, ás 3 hs. (2ª, 4ª, 5ª e sab.

## DOENÇAS VIAS URINARIAS (Venereas—cirurgicas)

Dr. Estellita Lins (da Cruz Vermelha) Raios X. Laboratorio — R. S. José n. 61. Das 14 ás 18. Tel. C. 2702.

## GARGANTA, NARIZ, OUVIDOS E BOCCA

Dr. Eurico de Lemos — Especialista Prof. liv. da Faculdade. Cura das (feridas nasal) R. Assembléa 13 (sobr.) — Das 12 ás 5 hs.

## GARGANTA, NARIZ E OUVIDOS

Dr. F. Castilho Marcondes — Rua Chile 17 (1 ás 5). T. C. 2074.

## OCULISTAS

Drs. Moura Brasil e Gabriel de Andrade — Uruguayana 37 (12 ás 4).

## OLHOS, GARGANTA, NARIZ E OUVIDOS

Dr. Guedes de Mello—R. de S. José, 51, das 3 ás 5. Tel. C. 2808.
Dr. Raul David de Sanson—S. José, 43, 1º das 2 ás 5. Tel. C. 3187.
Dr. Chaves de Freitas — S. José, 112. De 9 ás 11 e de 2 ás 4 1/2. T. 1448 C.

## DOENÇAS DAS CREANÇAS

Prof. Dr. Violantino dos Santos — Assembléa, 29 (3 ás 5). Tel. C. 450. Resid.: rua Conselheiro Josino 11.

## ESCOLAS E LIVRARIAS

Livraria Alves — Livros collegiaes e academicos R. Ouvidor, 166.

## HOTEIS E PENSÕES

Hotel Avenida — O mais importante do Brasil. End. telegr. "Avenida".

## OS MELHORES CAFÉS

Café Ideal — Sempre puro. Dep.: r. Saude 149 e 152. Tel. 267, Norte.



CINEMATOGRAPHIA
Benedetti — Synchronismo musical privilegiado no Brasil e no estrangeiro. Laboratorio e theatro de "pose". — R. Tavares Bastos 135. T. B.M. 935

COLLEGIOS
COLLEGIO PAULA FREITAS, fundado em 1892 — Internato, semi-internato e externato. Curso de adaptação, primario, propedeutico, secundario (de preparatorios e admissão ás escolas superiores) e commercial (aulas diurnas e nocturnas). Haddock Lobo, 145. Tel. Villa 358.


# SECÇÃO LIVRE


## DENTADURAS

No consultorio do dr. Silvino Mattos ha uma exposição de dentaduras sem ventosas, sem chapas, isto é, sem céo de bocca, confeccionadas pelos methodos mais recentes. Aos interessados dão-se explicações. Rua 7 de Setembro, 231. (M 28922)


## MAGÉ

### POLITICA FLUMINENSE

Só agora foi conhecido neste municipio o tal abaixo assignado inventado pelo famigerado Eduardo Portella, e em boa hora, felizmente, publicado no pasquim que se exhibe com o titulo "O Combate" de propriedade da firma Jeronymo Caio Pigatti Monteiro de Barros.

Deixemos, por emquanto, aquelles pobres 172 ELEITORES DE MAGNIFICA SITUAÇÃO MORAL, esses DECIDIDOS E ABNEGADOS de um tal CRYSTALINO CIVISMO (safa! Se fôr da estirpe de um Pigatti, um Caio ou um Portella..., coitados!!...) e vamos primeiro ao que nos serve.

Trate o purulento Portella de entrar para os cofres municipaes com aquelles 42:000$000, (quarenta e dois contos de réis), que delles surripiou, incluindo o relogio de ouro que offertou ao celebrizado Capitão Coronelão João Philadelphão da Rochão, matador de mulheres e tudo acabado em ão, para depois entrarmos devidamente na apreciação desse moral e desse civismo tão decantados.

Arranja com o Pigatti o cobre.

*O Rolinha da Rua Clapp n. 7.* (M 28833)


A SOLUÇÃO PAUTAUBERGE cura rapidamente e radicalmente as constipações e impede que degenerem em bronchite e tuberculose. (7690)

## DENTADURAS

Confeccionadas pelo dr. Silvino Mattos, laureado especialista em dentaduras de todo o systema: com ou sem chapas, com ou sem pressão, das mais aperfeiçoadas e indispensaveis á boa mastigação. Não se cobram consultas, provas nem explicações. Preços ao alcance de todos. Rua 7 Setembro 231. (M 28922)


## ASSOCIAÇÃO DOS EMPREGADOS NO COMMERCIO DO RIO DE JANEIRO

FUNDADA EM 1880 — EDIFICIOS PROPRIOS, A' AVENIDA RIO BRANCO 118-120, E A' RUA GONÇALVES DIAS 40

*EMPRESTIMO DE 440:000$000*

*Pagamento de juros*

Communico aos srs. possuidores de titulos deste emprestimo que está sendo effectuado na Thesouraria desta Associação, das 12 ás 14 horas, o pagamento dos juros vencidos em 28 de fevereiro proximo findo.

Rio de Janeiro, 17 de março de 1922.

*Alberto Coelho Messeder*, 1º thesoureiro em exercicio. (8979)


## Dentaduras

Dr. Silvino Mattos, laureado especialista em dentaduras anatomicas, parciaes e duplas, das mais aperfeiçoadas e indispensaveis á boa mastigação e ao embellezamento da bocca — 7 de Setembro, 231. Teleph. 1.355, C. (M 28706)

DIGESTÃO
e nutrição, dias parecem, uma só. Bem digerido alimento faz o melhor nutrimento. As Pastilhas do Dr. Richards são o digestivo por excellencia.


# DECLARAÇÕES

## DECLARAÇÃO

Ernesto Fernandes da Silva Neves declara publicamente que nada deve nesta praça ou fóra della, ou mesmo particularmente; porém, se alguem se julgar seu credor, por qualquer documento, letra ou conta legal, queira apresentar-se até ao dia 30 do corrente, no escriptorio dos Srs. Bisarra & Cia., á rua da Assembléa n. 81, das 13 ás 15 horas, afim de que seu titulo seja conferido e pago.

Rio de Janeiro, 17 de Março de 1922.

ERNESTO FERNANDES DA SILVA NEVES.
(Rua Monte Alegre, 328).
(M 28937)

BEN.:. LOJ.:. CAP.:.
FRATELL.:. ITALIANA

Sexta-feira, 17 corr.: sess.: especial para expedição de Placet ex-officio.

O secr.: (M 28860)

## DISPENSARIO DE S. JOSÉ

RUA 24 DE MAIO N. 268

Este Dispensario fará a festa de seu padroeiro, no domingo, 19, com missa solenne ás 9 1/2 horas, orando ao Evangelho o distincto orador conego dr. Antonio Boucher Pinto, dignissimo vigario do Engenho Novo. Ao meio-dia começará a distribuição de soccorros e a visita ao Dispensario e á Creche.

A directoria pede o comparecimento de todos os seus associados e bemfeitores. (M 29691)

## COMPANHIA DE TRANSPORTE E CARRUAGENS

Avisa a Companhia a seus amigos e freguezes que transferiu a sua garage da rua Haddock Lobo 74, para a rua Luiz de Camões 22, Phone Norte 910, onde espera continuar a ser honrada com as ordens de sua freguezia.

*A Directoria.* (M 28846)

## AGRADECIMENTO

O abaixo assignado vem, por meio deste, depositar a sua gratidão, pelo auxilio que lhe foi dispensado, pelo sr. Genesio Tavares, meu patrão, muito digno proprietario de vehiculos e ao Centro dos Proprietarios de Vehiculos, na minha enfermidade. Agradecido.

Rio, 16 de março de 1922.

*Antonio Leal Pimentel* (cocheiro). (M 28836)

## AVISO

A NESTLE' & ANGLO-SWISS CONDENSED MILK Co. avisa aos seus estimados freguezes e bem assim a esta praça e ás dos Estados, que foi cancellada a procuração em tempos outorgada ao ex-gerente, sr. EDOUARD DUTILH, o qual deixou de fazer parte da mesma companhia.

Em virtude deste cancellamento ficam egualmente sem effeito os substabelecimentos da dita procuração e serão nullas as transacções que ainda forem realizadas, pelo referido ex-procurador, em nome da Nestlé & Anglo-Swiss Condensed Milk Co. (M 28875)

BEN.:. LOJ.:. CAP.:.
FRATELL.:. ITALIANA

No dia 17 corr.: sess.: especial para expedição de Placet ex-officio.

O secr.: (M 28523)


FUNDADO EM 1867
# CLUB DOS DEMOCRATICOS
Séde social — Rua do Passeio

Amanhã, 18 de Março:
Segunda batalha do
GRUPO D'ARRANCADA

*DECIDIDO*, Secretario.


## DECLARAÇÃO NECESSARIA AO COMMERCIO E AOS MEUS AMIGOS

Devido aos muitos affazeres, e sem tempo de sobra que me permitta ler regularmente todos os jornaes, só agora tive conhecimento por diversos amigos, da noticia publicada em meados do mez anterior, por alguns jornaes dessa capital, sobre um individuo da peor moral, e ao mesmo tempo ladrão, preso e processado pela 3ª delegacia auxiliar do Rio, e que tem o nome perfeitamente egual ao meu.

Sendo eu bastante conhecido e relacionado em todo o Brasil, e para que, futuramente, não possa surgir a menor duvida a respeito de minha illibada reputação, declaro que tal noticia não se entende com JAYME SOLÉR, ex-viajante de Costa Pacheco & C., do Rio; ex-gerente da Filial de Frederico J. Lundgren, em Ponta Grossa; ex-gerente externo da Companhia de Tecidos Paulista, de Pernambuco; ex-viajante de Silva Pereira & C., do Recife; ex-fiscal das agencias das Casas Pernambucanas, da firma Lindsay Anderson, do Rio, e, presentemente agente das Casas Pernambucanas, da mesma firma, em Curityba, cargos de grande responsabilidade, exercidos durante 20 annos de minha residencia no Brasil.

Curityba, 10 de março de 1922 — *Jayme Solér.* (M 29624)

## CENTRO HUMANITARIO LAURO SODRÉ

SECRETARIA: RUA LUIZ DE CAMÕES 36

*Assembléa Geral Ordinaria*

De ordem do sr. presidente, convido todos os srs. socios quites a reunirem-se em assembléa geral ordinaria, sexta-feira, 17 do corrente, ás 18 1/2 horas. Ordem do dia — Leitura do relatorio, balanço geral e eleição da commissão de exame de contas.

Secretaria, 14 de março de 1922 — O 1º secretario, *Alberto Galdino Leal.* (M 28674)

## SOCIEDADE DE S. M. UNIÃO FAMILIAR PERFEITA AMIZADE

SECRETARIA: RUA LUIZ DE CAMÕES 36

*Assembléa Geral Ordinaria*

De ordem do sr. presidente, convido todos os srs. socios quites a reunirem-se em assembléa geral ordinaria, sexta-feira, 17 do corrente, ás 19 horas. Ordem do dia — Leitura do relatorio, balanço geral e eleição da commissão de exame de contas.

Secretaria, 14 de março de 1922 — O 1º secretario, *Simão Fernandes da Castro.* (M 28675)

## ESCOLA DE PHARMACIA E ODONTOLOGIA DO RIO DE JANEIRO

De ordem do sr. dr. director, acham-se abertas as matriculas até 31 do corrente.

Secretaria, 15 de março de 1922 — O secretario, *Martins Ramos.* (M 29530)

## ASSOCIAÇÃO BENEFICENTE E PROTECTORA DOS EMPREGADOS BRASILEIROS DA WESTERN TELEGRAPH COMPANY

### 3ª Convocação

De ordem do sr. presidente, convido os senhores associados a comparecerem á assembléa geral ordinaria a realizar-se no dia 18 do corrente, no 4º andar do edificio do "Jornal do Commercio".

ORDEM DO DIA — Eleição da nova directoria. — *Antonio de Oliveira*, 1º secretario. (M 29633)

## RIO-CLUB

De ordem do sr. presidente, convido aos srs. socios a comparecerem á 2ª Assembléa Geral para eleição da nova directoria.

O secretario, *A. Vieira.* (M 29672)

## R. S. CLUB GYMNASTICO PORTUGUEZ

Continuam abertas as matriculas das ESCOLAS mantidas por este CLUB. Para eleição dos Directores das Escolas de Esgrima (2ª convocação) e Musica, convido os srs. alumnos matriculados a reunirem-se no dia 17 do corrente, ás 20 1/2 horas e para a de Dansa, no dia 23 do corrente, ás 21 horas.

*Fernando Marinho*, 1º secretario. (8964)

## IRMANDADE DO SANTISSIMO SACRAMENTO DA CANDELARIA

ARRENDAMENTO DE PREDIO

Nesta Secretaria, á rua da Quitanda, serão recebidas propostas em cartas fechadas e lacradas, até o dia 31 do corrente, ás 13 horas, para o arrendamento do predio recentemente reconstruido, á rua da Candelaria n. 36, fazendo canto com á rua General Camara, de propriedade da Repartição dos Asylos.

O arrendamento far-se-á pelo prazo maximo de sete annos e os proponentes declararão em suas propostas a renda liquida que offerecem em beneficio da Repartição proprietaria e outras quaesquer vantagens, e se obrigarão ás demais condições dos contratos assignados, cujas clausulas se acham á disposição dos interessados nesta Secretaria.

A Administração se reserva o direito de acceitar a proposta que melhor lhe parecer conveniente, ou annullar a concorrencia, se assim entender necessario aos interesses da instituição.

Secretaria da Repartição dos Asylos, 14 de março de 1922 — O secretario, *Julio Berto Cirio.* (8917)


## Diz Mme. Pessôa

"Tingir os cabellos progressivamente não é vaidade e sim tornal-os á sua côr primitiva. E isto se obtem sómente com o "Restaurador Soares". Tonico de agradavel perfume que, tambem extingue a caspa no fim de quatro applicações.

Vende-se em toda parte do Brasil. Vidro, 3$000. Pelo Correio, 3$500. Deposito: Th. Nascimento, rua Rodrigo Silva, 5, sobrado. (17853)


## R. S.

### Club Gymnastico Portuguez

Vesperal em 19 do corrente, das 14 ás 19 horas. A entrada dos srs. socios realizar-se-á com o recibo do mez. Não ha convites.

*Fernando Marinho*, 1º secretario. (7772)

# EDITAES

## FACULDADE DE MEDICINA DO RIO DE JANEIRO

EDITAL

De ordem do sr. dr. director se faz publico que as matriculas para os differentes cursos desta Faculdade estarão abertas nesta secretaria de 15 a 31 do corrente mez, em que serão encerradas ás 2 horas da tarde.

Secretaria da Faculdade de Medicina do Rio de Janeiro, 13 de março de 1922 — *Dr. Brito Silva*, subsecretario. (7890)


# COLLEGIOS

## Agencia Dactylographica e de traducções

Executam-se trabalhos dactylographicos e traducções com o maior esmero e presteza na Escola Commercial Feminina, á rua S. José, 59, 2º andar. Preços modicos. Informações na séde da escola, das 10 da manhã ás 5 horas da tarde. (6222)

## Collegio Sylvio Leite

— Internato, semi-internato e externato. Rua Maria e Barros n. 258. Telephone Villa 1252. Cursos primario, secundario, commercial e especial de preparatorios. Ensino pratico de linguas vivas e especialmente das linguas franceza e ingleza. Instrucção physica e militar, com direito á caderneta de reservista no fim do curso. Cuidadosa preparação intellectual com obrigatoriedade rigorosa de ensino e alliada a educação moral, civica e religiosa, esta facultativa e sob o ponto de vista catholico. Tratamento excellente, sendo as refeições dos alumnos as mesmas do director e professores. (8519)

# ANNUNCIOS

Dentaduras duplas — superior e inferior — com ou sem molas de ouro, das mais aperfeiçoadas e indispensaveis á boa mastigação e ao embellezamento da bocca. Durabilidade garantida. Preços razoaveis. — No consultorio electro-dentario do Professor DR. SILVINO MATTOS, á rua 7 Setembro n. 231, proximo á Praça Tiradentes; das 7 horas da manhã ás 5 da tarde, todos os dias. — Telephone: 1555 — Central. (M 28922)

## Porta no centro

Aluga-se com vitrine, dando-se dois metros do interior. Rua dos Ourives n. 47. (M 29634)

## ALUGAM-SE

sete casas para familia de tratamento, á rua Ceará ns. 29, 31 e 33; com quatro quartos e duas salas nos fundos e tres quartos e duas salas na frente. Trata-se nos mesmos das 8 ás 11 horas. (M 29639)

## JOIAS A PRASO

Vendem-se sem augmentar o preço; tambem compram-se e paga-se bem. — Compram-se dentaduras velhas, e cautelas do Monte Soccorro. Rua Chile 5, sobrado. Telephone C. 5369. (M 29642)

## RAQUETTES

INGLEZAS, FRANCEZAS E AMERICANAS

Encordam-se raquettes como no estrangeiro

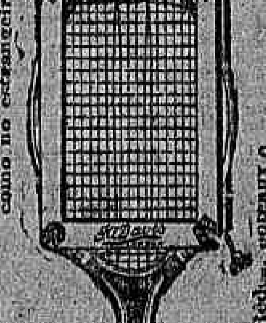

Rede, poteaux e bolas para tennis

CASA GRAÇ [illegible]—Ouvidor, 98 Telephone Norte 4034 (17685)

## "915 Homœopatha"

EM TABLETTES

Dynamisação em primeira centesimal do 914 (Néo-Salvarsan), pelo pharmaceutico Theophilo de Andrade. Empregado contra a SYPHILIS em todas as suas manifestações, taes como: rheumatismo, feridas, manchas de pelle, eczemas, empingens, espinhas, escrophulas, darthros, erysipelas, tubérculos, tumores, etc. Não tem dieta. Preço 8$500. Granado & C.ª, 1º de Março 14; Casa Huber e r. Uruguayana, 91. (8739)

## PREDIO NA RUA OUVIDOR

Traspassa-se um com tres pavimentos. Informações: Casa Schmitt, rua Gonçalves Dias n. 31. (8934)

## Telhas do Paraná

Vende-se qualquer quantidade á rua Pharoux n. 12. (M 28503)

## PARA NOIVOS

Vendem-se por preço modico, tendo apenas tres mezes de uso, tres mobilias novas, de estylo moderno, o que ha de mais chic para sala de jantar, visitas e quarto, juntas ou separadamente. Cartas a Newton A. S. — Rua Senador Euzebio 154, sobrado. (M 29670)

## Esplendida casa em Santa Thereza

Em pitoresco e saudavel ponto de Santa Thereza, aluga-se esplendida casa a pessoas de tratamento. Aluguel 900$000. Bonde á porta. Telephonar para Central 3206. (M 29670)

## TRASPASSA-SE

No centro, uma magnifica loja com mercadorias, em optimas condições. Informações com o sr. Santos Leitão, á Avenida Rio Branco n. 12. (M 29636)

A maior feira de mercadorias

Na A' Americana!!!

A maior feira de fazendas, armarinho e confecções que jámais se fez no Rio, vae ser inaugurada na Primeira quinzena de Abril!!!

A' AMERICANA, vae reconstruir os predios onde funcciona, e precisa de entregal-os ao constructor em fins desse mez!!!

Desde já estamos procedendo á remarcação do nosso stock!!!

Tudo quasi de graça!!! Grandes lotes de tecidos e de artigos de armarinho!! (NÃO FAZEMOS DESCONTOS DE ESPECIE ALGUMA!!!)

Os preços marcados são rigorosos!

60, URUGUAYANA, 62 (8905)

## Casa em Copacabana

Vende-se uma boa casa na rua Domingos Ferreira, em centro de terreno com 20 metros de frente por 40 de fundos; tem 8 quartos, sendo 4 no porão, que é habitavel, sala de visitas, sala de jantar, cozinha, etc. Cartas nesta redacção a Oswaldo Amarante. (8937)

## Dentista

Dr. Saint-Clair Senna

Trabalhos aperfeiçoados e executados com rapidez. RUA MARECHAL FLORIANO N. 42, esquina da rua dos Andradas. Telephone Norte 1753. (M 28784) R

## OURO

Prata, platina, brilhantes, compram-se e pagam-se bem; na praça Tiradentes n. 64. Concertam-se joias e relogios— CASA GARCIA. (6417)

## TERRENO EM COPACABANA

Vende-se um bom terreno na praça Cardeal Arcoverde, esquina da rua Toneleros. Trata-se no Largo da Carioca n. 13, com Duarte Felix. (7831)

## Sôro Hormonico Masculino Sôro Hormonico Feminino

As pessoas que se tratam pelo Sôro Hormonico, devem para sua garantia, exigir o Sôro Hormonico de sexos separados.

Caixas de 12 ampôulas — 8$000
Caixas de 6 ampôulas — 5$000

A' venda em todas as pharmacias e drogarias.

Depositarios geraes — AREDIO & C.ª, Em S. Paulo — Av. Luiz Antonio n. 47. No Rio de Janeiro — Rua Ourives n. 95. (8740)

## OPTICA BRAZIL

Oculos e pince-nez, de superior qualidade, com crystaes de 1ª, por preços sem competidor.

Binoculos, Thermometros, etc. Exame da vista gratis.

J. PEREIRA & MADUREIRA Rua da Assembléa, 54—Rio (6718)

## VIAS URINARIAS

Cura radical da gonorrhéa aguda e chronica e suas complicações. Assembléa 54, 10 ás 21. Dr. Pedro Magalhães (M 29824) R

## CURA RADICAL DE GONORRHEA CHRONICA ou RECENTE

em poucos dias com processos modernos, sem dôr; garante-se o tratamento. Electricidade. Vaccinas 606 e 914. Assembléa 54, das 10 ás 18 horas. Serviço nocturno, das 8 ás 9. DR. PEDRO MAGALHÃES. (M 29822)

## MOVEIS E PIANO

Familia que se retira desta capital vende um magnifico piano Bechstein em perfeito estado, uma riquissima mobilia de acajú para salão nobre de jantar e uma valiosa estante para livros, bureau ministro e poltrona com embutidos de metal, peças de valor e gosto. Para ver e tratar á rua Ypiranga n. 113 A., Laranjeiras. (M 29644)

## Bureau-Ministro

Vendem-se dois novos, preço de occasião, para desoccupar logar. Rua da Quitanda 56, sobrado, sala 7. (M 29638)

## SALAS

Alugam-se na rua Uruguayana n. 91, 1º andar. (M 29658)

## Pharmaceutico

Com longa pratica, estudando medicina, dá nome a uma pharmacia podendo trabalhar, diariamente, algumas horas. E' pessoa de inteira confiança, podendo dar referencias. Cartas a A. Ferreira, Avenida Salvador de Sá 36. (M 28703)

## SENHORA

Precisa-se de uma que saiba trabalhar em franjas, alamares, borlas e mais artigos de passamanteria; paga-se bom ordenado. Cartas no escriptorio deste jornal para A. B. (M 28687)

## NOVA FRIBURGO

Achou-se um relogio nos dias de carnaval. Dirigir-se a M. Falck, Rio, rua Buenos Aires n. 196. (M 28720)

## Caminhão ligeiro

Chassis Fiat — 25/20 H. P. Vende-se. Ver e tratar na Garage Central. Largo do Machado. (M 29134)

## Casa em Copacabana

RUA RAYMUNDO CORRÊA, 25

Traspassa-se o contrato de um predio novo e confortavel, com jardim e optimo quintal, tendo dois pavimentos, havendo no primeiro, sala, hall, sala de jantar, quarto para creados, cozinha com fogão a gaz, etc., e no segundo pavimento, uma boa galeria, quatro quartos, esplendido quarto de banho com privada, bidet e lavabos. Pode ser vista das 2 ás 5 horas da tarde, onde se trata. (M 29643)

## ALUGA-SE

na rua Sete de Setembro n. 101, duas salas para escriptorios ou atteliers. (M 28239)

MA'E MARIA

ATTENÇÃO

Chegou nestes dias a celebre e renomada professora hespanhola em sciencias occultas, a Mãe Maria, que tem praticado verdadeiros prodigios no norte e no sul da America.

A Mãe Maria compromette-se a fazer qualquer classe de trabalhos por impossiveis que elles sejam, satisfazendo, assim, ao distincto publico, sem enganos de nenhuma natureza e com muito acerto.

Adivinha o presente e o futuro, fazendo, além disso, toda classe de talismans e pedras formosas trazidas do estrangeiro.

A Mãe Maria attende suas consultas todos os dias, das 8 horas da manhã, ás 5 da tarde.

Rua da Conceição n. 1, sobrado, Nictheroy, por cima da Confeitaria Luzo-Brasileira. Defronte das Barcas. Consulta 5$000. Tel. 225. (M 29714)

**Quarto com pensão**

Aluga-se em casa de familia franceza, bem asseiada e mobilada, com grande jardim, banhos quentes e frios, cosinha franceza e a cinco minutos dos banhos de mar, a senhor solteiro de alto tratamento. — Telephone Beira Mar 2352. (M 28541)

**ALUGA-SE**

Quartos mobilados com optima pensão, em casa de familia, perto dos banhos de mar. Rua 2 Dezembro 46. (M 28522)

# JAPUASSU

O preparado indigena, unico que TIRA A CASPA EM TRES DIAS. —Dá-se um conto de réis a quem provar em contrario. Vende-se nas seguintes casas: Fabrica — Rua Colina, 25; Drogaria Baptista, rua Ourives, 30; Pharmacia Barroso, rua 7 de Abril, 271-273; Drogaria Pinto Leite — Meyer; Casa dos Lopes — Meyer; Maia Duque & Comp., Uruguayana, 139; rua Benjamin Constant n. 163 — Nictheroy; S. João D'El-Rey — Bello Horizonte e Juiz de Fóra, Conselheiro Francisco X. da Costa; Rosalvo Varella, R. S. Bahia Legey & C.ª, rua General Camara, 177; Granado, rua 1º de Março, 18; Francisco Giffoni, 1º de Março, e Silva Araujo, 1º de Março n. 13. (M 29843)

**PREDIO A' VENDA**

Vende-se um á rua Evaristo da Veiga com dois pavimentos, proprio para pensão, com vasto armazem para qualquer negocio. Trata-se com Rodolpho á rua Sete de Setembro n. 117, loja, das 2 ás 3 horas. (M 28531)

**Pensão Beira Mar**

Dispõe de quartos para familias e cavalheiros. Praia do Flamengo 84. — Telephone Beira Mar n. 2137. (M 26.660)

**ARMAZEM**

Aluga-se o predio novo da rua Conselheiro Zacharias 32, a 2 minutos do armazem 13 do Caes do Porto. Proprio para armazem ou pequena trapiche. O sobrado está dividido em commodos para familia. Trata-se com Costa Braga & C.ª, á rua de S. Pedro n. 72. (M 29116)

**Torneiros metallurgicos**

Precisa-se na fabrica Guarany, á rua do Resende n. 186. (M 29661)

**Sociedade Anonyma "Rio Casino"**

Na Directoria desta Companhia, á Rua Buenos Aires n. 54, acceitam propostas para o arrendamento dos diversos salões para banhos, restaurant, theatro de variedades, cabaret e outras diversões.

Plantas e detalhes acham-se á disposição dos Srs. interessados na séde da Companhia. (8965)

**SITIO**

Aluga-se, com casa, em bom estado de limpeza, com duas salas, tres quartos e mais dependencias, logar salubre, a 20 minutos da estação de Ramos, E. F. Leopoldina, na Estrada do Itararé n. 3707. Trata-se na rua Buenos Aires n. 110. (M 29617)

**AUTOMOVEL**

Vende-se um por qualquer preço. Carroceria double phaeton, quasi novo, funccionando perfeitamente e com licença para este anno. O motivo é ter o proprietario de retirar-se para o estrangeiro em tratamento de saude. Para ver e tratar na garage Sul America, rua do Senado n. 255. (M 27639)

**COMMODO**

Para casal, todo conforto, casa nova. Não quer pensão. Responda neste jornal para França. (M 28763)

**QUARTO**

Um optimo quarto de frente para solteiros ou para casal sem filhos, perto das barcas. Rua Clapp 9, 2º andar. (M 28770)

**PENSÃO**

Vende-se uma em ponto muito commercial, com um movimento de cem pensionistas mais ou menos e casa com regular contrato. Trata-se á rua Buenos Aires n. 90. (M 28817)

**ALUGAM-SE**

Os dois esplendidos andares, 1º e 2º, do predio á rua do Mattoso n. 14, proximo á praça da Bandeira, recentemente reconstruido com todo o conforto e hygiene, para familia ou pensão. Acha-se aberto a qualquer hora. (M 28782)

**VENDE-SE**

um armazem de seccos e molhados na rua da Misericordia n. 74, com o sr. Carvalho. (M 28779)

**PENSÃO**

Vende-se uma grande pensão no largo da Gloria, tem 40 quartos, com 36 occupados; para mais informações na ladeira da Gloria n. 2 (provisorio). Telephone Beira Mar 1886. (M 28399)

**CASA MOBILADA**

Aluga-se com contrato uma casa com cinco quartos, duas salas e duas varandas, sendo uma de inverno, garage, jardim, pomar com grande quintal, gallinheiro, etc. Só se aluga a familia de tratamento. Para mais informações dirigir-se favor á rua Buenos Aires n. 348, sobrado, com os drs. Gastão de Brito ou Silvino Oliveira. (M 29385)

**ANGORA'**

O REI DOS TONICOS para cabello e pelle. Tem perfume excellente. Vidro 4$; ½ vidro 2$000. Vende-se em toda parte. Fabrica: Rua 24 de Maio n. 182. — RIO. (M 29637)

**BUNGALOWS**

Frente de Sodré, engenheiros constructores, S. José n. 24 (2º andar). Telephone Central n. 4709. (M 29330)

**CASA EM COPACABANA**

Vende-se uma completamente nova, optima construcção. Informações á rua S. José n. 24 (2º andar) com os engenheiros Freire & Sodré. (M 29330)

**Machina Remington**

Vende-se uma nova, typo 10, carro D, para descontar logar. — Avenida Passos n. 32, com o sr. Victor. (M 29618)

**PIANO-PIANOLA**

Vende-se um em perfeito estado, garantido, á rua Lucio de Mendonça n. 45, Maria e Barros. (M 29650)

**Pensão Familiar**

Magnificos salas e quartos para casaes e cavalheiros; casa de todo conforto, cosinha de primeira ordem. Telephone Central 3534. Riachuelo n. 218 e 220. (M 29535)

**Pensão Canabarro**

Rua General Canabarro n. 271. — Telephone V. 1212. Commodos para casaes desde 180$000; para casaes desde 300$. (M 29336)

# GYRALDOSE

Para os cuidados intimos da Mulher

O antiseptico que toda a mulher deve ter em seu toilette.

A GYRALDOSE é o antiseptico ideal para viagem. A sua fórma é de comprimidos resistentes e eguaes. Cada dose dissolvida em dois litros d'agua dá a solução perfumada que a Parisiense adopta para os cuidados habituaes de sua pessoa.

Excellente producto não toxico, descongestionante, anti-leucorrheico, cicatrizante.

Cheiro muito agradavel. Pode ser usado continuamente por ser muito economico. Assegura um bem estar real.

Estabelecimentos Chatelain, 2, rue de Valenciennes. Paris

Sabão antiseptico de GYRALDOSE

Como uma flôr pela GYRALDOSE

OVULOS de GYRALDOSE

Agentes geraes para o Brasil: — FERREIRA, BUREL & Cia. — Rua dos Andradas, 165 — Rio de Janeiro. (2422)

**Espolio de D. Anna Maria Teixeira Soares de Souza**

Aviso que os immoveis, cujo leilão está annunciado para os dias 16 e 17 do corrente, pelo leiloeiro Ernani, se acham penhorados por mim pela 3ª vara civel e, assim promoverei a nullidade da venda, contra o adquirente. — Rio, 14 de março de 1922. Bel. João Antonio de Oliveira. (M 28493)

**Pensão Diamantina**

Sita á rua Haddock Lobo n. 417, dispõe de commodos com pensão para familias e cavalheiros de fino trato. (M 29509)

**CHANDLER**

Vende-se, particular, preço de occasião, seis cylindros, perfeito estado. Está á venda. Tratar á rua do Cattete 175, 1º andar, com Costa. (M 28560)

**CRUZ LEMOS & C.**

Commissões e Consignações

Cereaes em grande escala

Fabrica de saccos novos

deposito de saccaria usada, barbante e cordas.

RUA MUNICIPAL N. 9

Caixa postal n. 605

Rio de Janeiro.

Filial — Victoria — Rua 1º de Março, 50. (7526)

(2278)

**DOMINGOS MAIA & C.ª**

Aniagem, Algodão e Barbante. Saccos novos e usados para Café e cereaes. Rua de S. Bento 5. Phone N. 2688. End. Teleg. MAIA. (8401)

**A PERFUMARIA SILVA**

Previne aos seus freguezes que AOS SABBADOS vende com GRANDE REDUCÇÃO todos os artigos de perfumarias e objectos para toilette e presente.

9, RUA DO THEATRO, 9 (8605)

**Pensão Missuri**

FLAMENGO

Palacete em centro de grande parque, todo arborizado. Aluga-se apartamento e departamento bem mobilados, com todo conforto, agua corrente em todos os quartos e cosinha de primeira ordem, serviço perfeito, emfim, tudo quanto pode ser desejado por familias ou cavalheiros de fino tratamento. — Rua Senador Vergueiro n. 219, muito perto da praia do Flamengo. Telephone Beira Mar n. 3056. (M 29124)

**Piano ou auto-piano**

Compra-se urgente, em bom estado, embora precise reparo. Telephone Villa 191. (M 28582)

**COZINHEIRA**

Precisa-se, que saiba bem o trivial, para casal, que durma no aluguel e de referencias. Rua Voluntarios da Patria n. 249. (M 28488)

**ALLEMÃO**

Precisa-se de um professor allemão para ensinar esta lingua. Procurar sr. Donati — Rua do Ouvidor 153. (M 28550)

**Optima occasião**

Traspassa-se uma boa sala de frente com um quarto junto, proprios para um escriptorio ou moradia de duas pessoas distinctas. Trata-se na rua Senador Dantas n. 73, loja, das 11 ½ ás 12 ½ horas. (M 29482)

**A lingua allemã**

Ensina em pouco tempo um professor allemão. Cartas a "Pratico" nesta redacção. (M 28564)

**REGISTRADORA**

National, vende-se uma quasi nova, na fabrica de bolsas, rua Uruguayana n. 138. (M 28545)

**PREDIO**

Vende-se ou aluga-se o predio n. 69 da rua Pereira de Almeida; informações com Gonçalves, á rua da Candelaria n. 53, loja, das 15 ás 17 horas. (M 28572)

**COPACABANA**

Familia pequena, que se retira para a Europa, por motivos superiores, traspassa sua bella residencia com tudo que nella contém. Tem contracto. Informes por favor á rua Dias da Rocha n. 46. (M 28235)

**Pensão Excellente 2 de Dezembro 124, Cattete**

Alugam-se quartos para casal e senhores de distincção. Telephone B. M. 680. (M 29214)

**PENSÃO**

Traspassa-se no melhor local da cidade. Tem 30 quartos mobilados, grande salão de jantar, sala de visitas com piano, cozinha muito grande, quartos para empregados, grande quintal, etc., etc. Para mais informações á rua da Carioca n. 7. (M 28551)

**Stock de machinas e sobresalentes para a fabricação de calçados**

Peçam informações. Rua Estacio de Sá n. 59. Rio de Janeiro. (M 28518)

**CACHORRO**

Perdeu-se um grande, preto, com uma mancha branca no pescoço, chamado Harz. Quem entregar á rua Tavares Bastos n. 7, ou á rua Taylor n. 8, receberá boa recompensa. (M 28502)

**Casa mobilada — Aluga-se**

A familia que se ausenta, aluga-se a sua nova casa esplendida vivenda, feito bungalow, rodeada de arvores fructiferas, em centro de bello terreno; mobiliario de estylo, louças, crystaes, roupas, etc. Ver e tratar á rua S. Maria n. 89. Ver e tratar á rua Maria n. 89 defronte, bonde de Aldea Campista. (M 28505)

**JUMENTO**

Vende-se um novo para reproductor. Para ver e tratar, Rua Harmonia 87. (M 28609)

*Tratamento da*

**OZENA**

Dr. Sebastião Cesar da Silva, applica contra a ozena, as vaccinas do dr. Hoffman de Vienne, Vienna, garganta e ouvidos. Ouvidor 189, das 2 ás 5 horas. Ouvidor 189 — das 2 ás 5. (M 29159)

**Palacete á venda**

Vende-se um recentemente construido em rua transversal e muito perto da praia de Botafogo, e outro em Petropolis, ambos proprios para residencia de familia de grande tratamento. Informa o sr. Maia, á rua do Rosario n. 100, das 14 ás 17 horas. (M 25.318)

# COMMERCIO

Rio, 17 de março de 1922.

**NOTAS DO DIA**

Hoje, ás 2 horas da tarde, deverá realizar-se a assembléa da Companhia Predial e Hypothecaria Fluminense.

— Estrada de Ferro Central do Brasil termina hoje, á 1 hora da tarde, o prazo para o recebimento de propostas para o serviço de carretos da intendencia.

**ASSEMBLÉAS**

**ANNUNCIADAS**

Sociedade Anonyma Casa Pratt, dia 18, ás 2 horas da tarde.

Companhia Brasileira de Minas Santa Mathilde, dia 18, á 1 hora da tarde.

Companhia Cervejaria Bohemia, dia 18, ás 2 horas da tarde.

Companhia Fabrica de Papel Petropolis, dia 18, á 1 hora da tarde.

Empreza Ceramica Santa Cruz, dia 18.

Sociedade em commandita Casa de Saude Dr. Pedro Ernesto, dia 18, ás 2 horas da tarde.

Companhia Caminho Aereo Pão de Assucar, dia 20, ás 3 horas da tarde.

Sociedade Anonyma Serraria Mossoró, dia 20, ás 2 horas da tarde.

Companhia Rio-Grandense, dia 20, ás 2 horas da tarde.

Sociedade Anonyma Cortume Carioca, dia 20, ás 2 horas da tarde.

Empreza de Assucareira Fluminense, dia 20, ás 2 horas da tarde.

Companhia Mercado Municipal do Rio de Janeiro, dia 20, ás 2 horas da tarde.

Companhia Industrial Fluminense, dia 20, ao meio-dia.

Companhia Petropolitana, dia 20, á 1 hora da tarde.

Companhia Luz Stearica, dia 21, ás 2 horas da tarde.

Companhia Constructora em Cimento Armado, dia 21.

Sociedade Anonyma "A Mutuante", dia 21, ás 2 horas da tarde.

Sociedade Anonyma Hard Rand, dia 22, ás 2 horas da tarde.

Sociedade Anonyma A Metallurgica de Construcções Mecanicas, dia 22, á 1 hora da tarde.

Companhia America Industrial, dia 22, ás 2 horas da tarde.

Companhia Fiat Lux, dia 22, ás 3 horas da tarde.

Sociedade Anonyma Fabrica Hurlimann, dia 23, ás 3 horas da tarde.

Companhia Centros Pastoris do Brasil, dia 23, á 1 hora da tarde.

Companhia Fluminense de Commercio e Industria, dia 23, ás 2 horas da tarde.

Companhia Constructora em Cimento Armado, dia 23, ás 2 horas da tarde.

Sociedade Anonyma Fabrica Santa Heloisa, dia 24, á 1 hora da tarde.

Companhia de Seguros União Commercial dos Varejistas, dia 24, á 1 hora da tarde.

Companhia de Seguros Garantia, dia 24, ás 2 horas da tarde.

Companhia Electro-Siderurgica Brasileira, dia 25, ás 3 horas da tarde.

Companhia Transporte e Carruagens, dia 25, á 1 hora da tarde.

Sociedade Anonyma Fabrica Santa Heloisa, dia 24, á 1 hora da tarde.

Companhia Seguros União Commercial dos Varejistas, dia 24, á 1 hora da tarde.

Companhia Seguros Garantia, dia 24, ás 2 horas da tarde.

Companhia Electro-Siderurgica Brasileira, dia 25, ás 3 horas da tarde.

Companhia Transporte e Carruagens, dia 25, á 1 hora da tarde.

Empreza de Melhoramentos da Baixada Fluminense, dia 25, ás 2 horas da tarde.

Empreza S. João da Matta, dia 25, á 1 hora da tarde.

Companhia Tecidos Bom Pastor, dia 25, ás 2 horas da tarde.

Companhia Edificadora, dia 25, ás 2 horas da tarde.

**CONCORRENCIAS**

**ANNUNCIADAS**

Directoria Geral de Obras e Viação da Prefeitura, para o calçamento a macadame da rua Angelica Motta (Olaria), dia 18, ás 2 horas da tarde.

Directoria Geral do Patrimonio Municipal, para arrendamento das cabines para banhistas no novo posto de soccorros, em Copacabana, dia 21, á 1 hora da tarde.

Estrada de Ferro Central do Brasil, para o fornecimento de artigos diversos, dia 21, á 1 hora da tarde.

Estrada de Ferro Central do Brasil, para o fornecimento de material Fyle, dia 20, á 1 hora da tarde.

Estrada de Ferro Central do Brasil, para o fornecimento de artigos diversos, dia 21, á 1 hora da tarde.

Directoria Geral da Intendencia da Guerra, para o fornecimento de algodão-morim, dito cretone, dito mescla, dito para forros, algodão, brim branco de linho, dito mescla, linho, dito regular, cadarços, estrella grossa, ditas fina, flanella, kaki regular, dita fina, dita azul fina, merim listado, dito azul, merino preto, panno preto regular, zuarte, cobertores de lã, kaki, colchas brancas, lenços brancos, luvas brancas de algodão e meias de algodão, dia 23, ao meio-dia.

Directoria Geral da Intendencia da Guerra, para o fornecimento de algodão-morim, dito cretone, dito mescla, dito para forros, algodão, brim branco de linho, dito mescla, dito regular, estrella grossa, dita fina, flanella kaki regular, dita fina, dita azul fina, merino listado, dito preto, zuarte, cobertores de lã kaki, colchas brancas, lenços brancos, luvas brancas de algodão e meias de algodão, dia 23, ao meio-dia.

Departamento Nacional de Saude Publica, para o fornecimento de 1.000 metros de mangueira, dia 27.

Inspectoria de Veterinaria, para o fornecimento de carne, dia 28.

**PAGAMENTOS**

**ANNUNCIADOS**

Dia 25 — Sociedade Anonyma "A Mutuante", dividendo de 10$000.

**TRANSFERENCIAS**

**SUSPENSAS**

Companhia Tecidos Bom Pastor, do dia 25 ao dia 25.

Companhia Luz Stearica, até ao dia 21.

Companhia Centros Pastoris do Brasil, até ao dia 23.

Companhia Seguros Garantia, até ao dia 24.

Companhia Seguros União Commercial dos Varejistas, até ao dia 24.

Companhia Tecidos Bom Pastor, do dia 20 ao dia 25.

Companhia Transporte e Carruagens, dias 17 a 25.

Companhia Estrada de Ferro e Minas S. Jeronymo, até ao dia 27.

Companhia Usinas Nacionaes, do dia 20 ao dia 30.

Companhia de Seguros União dos Proprietarios, até ao dia 30.

Companhia Electro Siderurgica Brasileira, do dia 21 a 29.

Companhia E. Ferro e Minas São Jeronymo, até ao dia 27.

Companhia de Seguros Brasil, até ao dia 30.

Banco Portuguez do Brasil, até ao dia 30.

Banco Escandinavo do Brasil, até ao dia 30.

Companhia Metallurgica, até ao dia 30.

Companhia Seguros Brasil, até ao dia 30.

Companhia Metallurgica, até ao dia 30.

Companhia Lanificio N. S. do Sameiro, do dia 22 a 31.

Sociedade Anonyma Lavanderia Confiança, até ao dia 31.

**REUNIÃO DE CREDORES**

Fallencia da Companhia Manufactora de Taninos e Anilinas, dia 20, ás 2 horas da tarde.

Fallencia de J. R. Ribeiro, dia 20, á 1 hora da tarde.

Fallencia de Henrique de Souza Martins, dia 21, á 1 hora da tarde.

Fallencia de Moutinho & C., dia 25, á 1 hora da tarde.

**VENDAS JUDICIAES**

Dia 20 — Corretor Carlos Gomes Xavier, 50 acções da Sociedade Cooperativa "O Credito Popular".

Dia 21 — Corretor José Willemsens, 12 apolices uniformizadas, de réis 1:000$000.

Dia 22 — Corretor Lucrecio F. de Oliveira, 88 apolices de diversas emissões, nominativas, de 1:000$ e uma dita de 200$000.

**CAMBIO**

Hontem, os trabalhos desse mercado foram iniciados em condições francas, com o Banco do Brasil sacando a 7 3/8 e 7 1/8 d. e os demais a 7 13/32 e 7 1/4 d.

O papel particular era cotado a 7 11/32 e 7 1/2 d.

Durante o dia o mercado tornou-se ainda mais fraco, passando os bancos estrangeiros a fornecer cambiaes a 7 11/16 e 7 23/32 d. e o papel particular a 7 3/4 e 7 25/32 d.

Os negocios conhecidos foram regulares, fechando o mercado em posição fraca, com o Banco do Brasil e os estrangeiros sacando a 7 11/16 d. e adquirindo as letras de cobertura a 7 3/4 e 7 25/32 d.

**TABELLA DOS BANCOS**

| | 90 d/v. | |
|---|---|---|
| Londres | 7 11/16 a | 7 23/32 |
| Paris | $641 a | $649 |
| Nova York | — | 7$330 |

| | A' vista | |
|---|---|---|
| Londres | 7 21/32 a | 7 11/16 |
| Paris | $651 a | $660 |
| Nova York | 7$285 a | 7$350 |
| Canadá | — | 7$000 |
| Portugal | $630 a | $640 |
| Italia | $367 a | $376 |
| Belgica | $601 a | $612 |
| Suissa | 1$407 a | 1$425 |
| Romania | — | $060 |
| Hamburgo | — | $028 |
| Hespanha | 1$134 a | 1$143 |
| Austria | — | — |
| Montevidéo | — | 5$800 |
| Syria | — | — |
| Hollanda (florim) | 2$735 a | 2$770 |
| Japão | — | 3$550 |
| Hespanha | 1$130 a | 1$170 |
| Buenos Aires (peso, ouro) | 5$850 a | 6$050 |
| Buenos Aires (peso, papel) | 2$620 a | 2$680 |
| Vales, café | $648 a | $640 |
| Suecia | 1$870 a | 1$910 |
| Dinamarca | 1$533 a | 1$560 |
| Noruega | 1$267 a | 1$300 |
| Suissa | 1$410 a | 1$436 |
| Beyrouth | — | 7 19/32 |
| Vales ouro, por 1$ | — | 3$927 |

**CAIXA**

| | | |
|---|---|---|
| Londres | 7 9/16 a | 7 19/32 |
| Nova York | 7$295 a | 7$350 |
| Canadá | — | 7$000 |
| Portugal | $630 a | $640 |
| Hespanha | 1$134 a | 1$145 |
| Japão (yen) | — | 3$495 |
| Hollanda (florim) | — | 2$750 |
| Noruega | — | 1$275 |
| Dinamarca | — | 1$541 |
| Suissa | 1$420 a | 1$425 |
| Hamburgo | — | $028 3/4 |
| Paris | $650 a | $660 |
| Buenos Aires (peso, ouro) | — | 5$990 |
| Buenos Aires (peso, papel) | 2$625 a | 2$635 |
| Suecia | — | 1$880 |
| Belgica | $601 a | $611 |
| Italia | $370 | — |

**CURSO OFFICIAL DO CAMBIO**

| | | |
|---|---|---|
| Sobre Londres | 7 13/64 | 7 1/4 |
| " Paris | $643 | $650 |
| " Montevidéo | — | 5$888 |
| " Nova York | — | 7$375 |
| " Hespanha | — | 1$142 |
| " Italia | — | $368 |
| " Portugal (escudos) | — | $636 |
| " Palestina | — | — |
| " Syria | — | — |
| " China | — | — |
| " Suissa | — | 1$421 |
| " Japão (yen) | — | 3$470 |
| " Hamburgo | — | $029 |
| " Buenos Aires (peso ouro) | — | 5$920 |
| " Buenos Aires (peso papel) | — | 2$632 |
| " Hollanda (florim) | — | 2$742 |
| " Beyrouth | — | — |
| " Austria (corôa) | — | — |
| " Canadá | — | — |
| " Noruega | — | — |
| " Belgica | — | $602 |
| " Romania | — | $063 |
| " Dinamarca | — | 1$530 |
| " Tcheco Slovaquia (corôa) | — | $140 |
| " Suecia | — | — |
| *Extremos:* | | |
| Caixa matriz | 7 11/16 a | 8 d. |
| Bancario | 7 11/16 a | 7 3/4 |
| *Moedas:* | | |
| Soberanos | — | 38$000 |
| Libras (papel) | — | — |

**MOVIMENTO DO CAFE'**

SANTOS

| | Saccas |
|---|---|
| Dia 15 | |
| Entradas | 3.027 |
| Desde 1º | 213.870 |
| Média | 14.258 |
| Desde 1º de julho | 6.160.019 |
| Embarques | |
| Desde 1º | 239.373 |
| Desde 1º de julho | 7.431.593 |
| Stock | 1.[illegible] |
| Existencia | [illegible] |

Typo 7, ... 17$400

Posição do mercado: estavel.

RIO

Pauta, 18$540

| | Saccas |
|---|---|
| Entradas em 15: | |
| E. F. Central | [illegible] |
| E. F. Leopoldina | [illegible] |
| Barra e cabotagem | [illegible] |
| Total | 11.602 |
| Desde 1º | 137.934 |
| Média | 9.137 |
| Desde 1º de julho | 3.031.966 |
| Media | 11.766 |
| Embarques em 15: | |
| Estados Unidos | — |
| Europa | 10.475 |
| Cabotagem | 520 |
| Cabo | — |
| Rio da Prata | 5.400 |
| Total | 16.395 |
| Desde 1º | 145.742 |
| Desde 1º de julho | 2.303.013 |
| Existencia em 16 | 1.770.152 |

O mercado desse producto, ainda hontem, abriu firme, com poucos lotes na tabola e procura um tanto animada. Nas primeiras horas foram registradas vendas de 2.591 saccas, na base de 20$200, a arroba, pelo typo 7.

A' tarde, foram apurados negocios de mais 4.665 saccas, ao mesmo preço da manhã, fechando o mercado em posição inalterada.

A Bolsa de Nova York abriu com 1 a 5 pontos de baixa e 3 de alta e a intermediaria 1 de alta parcial.

Passaram por Jundiahy 30.000 saccas.

**COTAÇÕES**

| | Americanos |
|---|---|
| Typo 3 | 22$300 |
| Typo 4 | 21$960 |
| Typo 5 | 21$300 |
| Typo 6 | 20$800 |
| Typo 7 | 20$200 |
| Typo 8 | 19$600 |
| Typo 9 | 18$800 |

**EXPORTADORES e COMMISSARIOS do CAFE'.**

**COTAÇÕES DE ROCHA FARIA & Cia.**

End. Tel. — ROCHAFARIA

Escriptorio: Rua Theophilo Ottoni n. 113, sobrado, 1º andar. Telephone 2.234, Norte.

Armazem: RUA CAMERINO, 66

Telephone 3.035, Norte. Caixa postal 710

— Codigo telegr.: RIBEIRO —

Preços por 15 kilos:

| | | |
|---|---|---|
| Typo 2 | 23$500 a | 24$300 |
| " 3 | 22$800 a | 23$300 |
| " 4 | 21$800 a | 22$300 |
| " 5 | 21$300 a | 21$800 |
| " 6 | 20$800 a | 21$300 |
| " 7 | 20$000 a | 20$400 |
| " 8 | 19$600 a | 19$900 |
| " 9 | 19$300 a | 19$500 |

Informações: mercado FIRME.

**MOVIMENTO DO CAFE' A TERMO**

| | Bolsas | | |
|---|---|---|---|
| | 1ª | 2ª | 3ª |
| Março | 19$750 | 19$700 | — |
| Abril | 19$800 | 19$800 | — |
| Maio | 19$850 | 19$800 | — |
| Junho | 19$800 | 19$800 | — |
| Julho | 19$750 | 19$750 | — |
| Agosto | 19$700 | 19$700 | — |

Vendas: 1ª bolsa, 5.000 saccas, e 2ª bolsa, 11.000 ditas.

Total das vendas: 16.000 saccas.

Posição do mercado: 1ª bolsa, firme, e 2ª bolsa, firme.

**ULTIMAS OFFERTAS**

| | V. | C. |
|---|---|---|
| Março | 19$900 | 19$700 |
| Abril | 19$850 | 19$800 |
| Maio | 19$900 | 19$800 |
| Junho | 19$950 | 19$800 |
| Julho | 19$850 | 19$750 |
| Agosto | 19$850 | 19$700 |

**BARBOZA, ALBUQUERQUE & COMP.**

*Secção de café*

Dispondo de ARMAZENS GERAES e MACHINAS PARA BENEFICIAR

Recebem café e adeantam sobre conhecimentos

COBRANDO ARMAZENS E CORRETAGENS

Caixa n. 662 — Rua do Rosario n. 101

ARMAZENS E MACHINAS PARA REBENEFICIAR

Rua da Saude, 160-162

—:— Cotações por 15 kilos —:—

| Typos | Sul e oeste de Minas — Americano | Sul e oeste de Minas — Cor | Outras Procedencias — Americano | Outras Procedencias — Cor |
|---|---|---|---|---|
| 2.. | 25$129—25$533 | | 23$184—23$488 | |
| 3.. | 24$716—24$920 | | 22$571—22$776 | |
| 4.. | 23$695—23$899 | | 21$959—22$163 | |
| 5.. | 22$674—22$878 | | 21$346—21$550 | |
| 6.. | 21$652—21$856 | | 20$733—20$937 | |
| 7.. | 20$835—21$030 | | 20$120—20$324 | |
| 8.. | 20$222—20$427 | | 19$507—19$712 | |
| 9.. | 19$405—19$608 | | 18$690—18$894 | |

Mercado FIRME.

N. B. — Collocamos cafés a chegar mediante as amostras. — *Sabino de Robertis*, encarregado.

**O MERCADO DE SANTOS**

Santos, 15 — O movimento geral de café verificado hontem nesta praça foi o seguinte:

Café baldeado com destino a esta cidade, [illegible]853 saccas, sendo: Paulista, 21.374 saccas; Bragantina, 2.162; Sorocabana, 2.913; Pary e S. Paulo, 3.404; café entrado, 21.589 saccas; café embarcado, 15.572 saccas; café saldo, não houve; café despachado, 23.792 saccas.

O mercado disponivel fechou estavel, com base para o typo 4 — 17$400. As vendas conhecidas foram de 15.000 saccas.

—:— O stock de café existente nesta praça em primeira e segunda mão é de 2.661.752 saccas.

—:— O mercado do termo fechou estavel, tendo sido realizadas vendas de 44.000 saccas de café.

—:— A renda da Alfandega foi de 184:794$948.

—:— A importancia arrecadada pela Recebedoria de Rendas foi de ..... 110:583$653.

—:— A renda em francos, proveniente do café despachado foi de 168.615, sendo: do paulista, 102.425; do mineiro, 6.210.

—:— O mercado disponivel conservou-se estavel, com alguns negocios, nas bases de 17$700 para cafés de boa torração e 17$400 para lotes corridos.

—:— No mercado de termo, as cotações do fechamento foram as seguintes: março, 17$650; abril, 17$475; maio, 17$500; junho, 17$300; julho, 16$825 e agosto, 16$300.

—:— A pauta semanal do café paulista continua sendo de $700 e a do mineiro $920.

—:— Foram despachadas na Mesa de Rendas 23.792 saccas de café, sendo: do paulista, 20.481; do mineiro, 2.070 e do paranaense 1.241.

**Pinto, Lopes & C.**

Escriptorio, r. General Camara, 43 — Rio. *Armazem: r. Coronel Pedro Alves, 98.*

**ASSUCAR**

O mercado do assucar funccionou hontem regularmente estavel mas sem movimento de maior importancia, porque a procura era sensivelmente moderada. Comtudo, o genero baixo apresentou alguma firmeza e melhorou um pouco de preços, não se tendo verificado novas entradas.

**MOVIMENTO DO MERCADO**

| | Saccos |
|---|---|
| Stock anterior | 274.363 |
| *Entradas:* | |
| De Sergipe | — |
| Da Parahyba | — |
| Da Bahia | — |
| De Pernambuco | — |
| De Maceió | — |
| Total | — |
| Desde 1º | 41.224 |
| Saidas | 3.390 |
| Desde 1º | 50.618 |
| Stock hontem á tarde | 270.618 |

**COTAÇÕES**

| | Por kilo | |
|---|---|---|
| Mascavo | $280 a | $320 |
| Idem 2ª sorte | Nominal | |
| Branco, usina | Não ha | |
| Demerara | Nominal | |
| 2º jacto | $420 a | $430 |
| Branco, crystal | $420 a | $430 |
| Mascavinho | $350 a | $380 |

**CAFÉ**

**EDUARDO ARAUJO & C.IA**

PRESTAM AS MELHORES CONTAS

RUA MUNICIPAL 28 RIO

**TOUCINHO**

| | | |
|---|---|---|
| Commum | 1$300 a | 1$400 |
| De fumeiro | 2$000 a | 2$200 |

**FUBAS**

| *De milho* | Por 50 kilos | |
|---|---|---|
| Especial | 14$500 a | 15$000 |
| De arroz | 33$000 a | 34$000 |
| Fino | 16$500 a | 17$000 |
| Mimoso | 20$000 a | 21$000 |

**ALGODÃO**

Funccionou hontem regularmente activo o mercado do algodão, cujas entregas foram mais desenvolvidas e não houve entradas. Os preços, no emtanto, não accusaram alteração de interesse e regularam, porém, em melhores condições.

**MOVIMENTO DO MERCADO**

| | Fardos |
|---|---|
| Stock anterior | 25.296 |
| *Entradas:* | |
| Do Ceará | — |
| Do Rio Grande do Norte | — |
| Da Parahyba | — |
| De Maceió | — |
| De Pernambuco | — |
| De Natal | — |
| De Penedo | — |
| Total | — |
| Desde 1º | 15.562 |
| Saidas | 1.136 |
| Desde 1º | 9.904 |
| Stock hontem á tarde | 24.160 |

**COTAÇÕES**

| | | |
|---|---|---|
| Sertões | 28$000 a | 29$000 |
| Primeiras sortes | 27$000 a | 27$500 |
| Mediano | 23$000 a | 23$500 |
| Paulista | Nominal | |

**MAMONA**

| *Oleos* | Por kilo |
|---|---|
| Em caroço, kilo | $430 |
| De mamona | 1$600 |
| De algodão | 1$300 |
| De côco | 2$000 |

**FARINHA DE TRIGO**

| *Cotações* | Por 44 kilos | |
|---|---|---|
| 1ª qualidade | 33$500 a | 33$700 |
| 2ª qualidade | 32$000 a | 32$200 |
| 3ª qualidade | 31$000 a | 31$200 |

**BOLSA**

Funccionou o mercado de titulos, hontem, bem collocado e firme, com um movimento bastante activo de negocios sobre apolices geraes, que voltaram a funccionar na alta. As estaduaes e municipaes ficaram bem collocadas e com boas tendencias, tendo havido, porém, pequenos negocios em outros papeis.

**VENDAS**

| *Apolices:* | |
|---|---|
| Uniformizadas, de 500$000, 1, a. | 830$000 |
| Ditas de 1:000$, 20, a. | 821$000 |
| Ditas idem, 5, 3, a. | 825$000 |
| Ditas idem, 1, 1, 5, 20, a | 830$000 |
| Ditas idem, 5, 17, 15, 25, 24, a. | 832$000 |
| Obrigações do Thesouro, 1:000$, a. | 980$000 |
| Diversas Emissões, de réis 1:000$, nom., 5, 15, 40, 65, a. | 815$000 |
| Ditas idem, 2, 8, 60, a | 816$000 |
| Ditas de 1917, port., 1, 3, 9, a. | 768$000 |
| Ditas idem, 3, a. | 770$000 |
| Ditas de 1920, port., 6, 8, 10, 100, a. | 768$000 |
| Ditas idem, 10, a. | 769$000 |
| Municipaes de lb. 20, portador, 1, 2, 3, 25, a. | 420$000 |
| Ditas de 1906, port., 5, a | 180$000 |
| Ditas de 1917, port., 30, a | 168$000 |
| Ditas de 1920, port., 4, 10, a. | 160$000 |
| Ditas decreto 1.535, port., 20, a. | 173$000 |
| Ditas idem, 30, a. | 174$000 |
| Ditas idem, 15, a. | 174$500 |
| Ditas, decreto 1.550, port., 200, a. | 176$500 |
| *Bancos:* | |
| Portuguez do Brasil, port., 22, 30, a. | 174$000 |
| Brasil, 1, 10, 15, a. | 274$000 |
| Idem, 8, a. | 275$000 |
| *Companhias:* | |
| Manufactora Fluminense, 34, 40, a. | 160$000 |
| Progresso Industrial, 120, a. | 200$000 |

**OFFERTAS**

| *Apolices* | V. | C. |
|---|---|---|
| Uniformizadas, de 1:000$ | 832$000 | 830$000 |
| Diversas emissões, de 1:000$ | 815$000 | 814$000 |
| Ditas de 1917, portador | 770$000 | 768$000 |
| Ditas de 1921 | 770$000 | 768$000 |
| Ditas de 1920, portador | 770$000 | 768$000 |
| O. do Porto | 798$000 | — |
| [illegible] do Rio (Popular) | 97$500 | 96$500 |
| [illegible] 500$000, nominaes | — | 425$000 |
| Ditas portador | — | 430$000 |
| E. de Minas Geraes | — | 800$000 |
| E. do Rio Grande do Sul, de 1:000$ | — | 968$000 |
| Ditas nom. | 965$000 | — |
| Municip. de 1906 | 180$000 | 178$500 |
| Ditas nom. | 190$000 | — |
| Ditas de 1917 | — | 170$000 |
| Ditas de 1914 | 178$000 | — |
| Ditas nom. | 185$000 | — |
| Ditas de lb. 20 | 420$000 | 415$000 |
| Ditas nom. | 390$000 | — |
| Ditas de 1920, portador | 163$000 | 160$000 |
| Ditas de 7 ½%, port. (Decreto n. 1.535) | 175$000 | 173$500 |
| Ditas dec. 1.550 | 178$000 | 173$500 |
| [illegible] de Nictheroy | 81$000 | 80$000 |
| [illegible] S. Paulo | 77$000 | 76$000 |
| Ditas de Uberaba | — | 90$000 |
| Ditas de Bello Horizonte | 160$000 | 140$000 |
| Ditas da Valença | — | 69$000 |
| *Bancos:* | | |
| Portuguez do Brasil | 174$000 | 172$000 |
| Ditas nom. | 178$000 | 173$000 |
| Brasil | 275$000 | 274$000 |
| Lavoura | 52$000 | 45$000 |
| Commercial | 164$000 | 163$000 |
| Mercantil | — | 292$000 |
| Nacional Brasileiro | — | 215$000 |
| Commercio | 160$000 | — |
| *C. de Seguros:* | | |
| Brasil | 50$000 | — |
| Garantia | 350$000 | — |
| *C. de E. Ferro:* | | |
| Minas S. Jeronymo | — | 63$500 |
| São Paulo Rio Grande | 40$000 | — |
| *C. de Tecidos:* | | |
| America Fabril | 263$000 | — |
| Alliança | 215$000 | 200$000 |
| Manufactora Fluminense | 162$000 | 152$000 |
| Petropolitana | 275$000 | 260$000 |
| Confiança Industrial | 175$000 | 170$000 |
| D. Isabel | — | 380$000 |
| Lã de Tijuca | 235$000 | — |
| Taubaté Industrial | 500$000 | 300$000 |
| Magéense | 70$000 | 60$000 |
| *C. diversas:* | | |
| Docas da Bahia | 51$000 | — |
| Docas de Santos | — | 460$000 |
| Ditas nom. | — | 450$000 |
| Terras e Colonização | 14$500 | 13$500 |
| Loterias N. do Brasil | 23$000 | 19$000 |
| Registro Mercantil | 85$000 | 75$000 |
| Diamantifera | 11$000 | 9$000 |
| Carbonifera de Araranguá | — | 25$000 |
| Aurea Brasileira | — | 120$000 |
| Lavanderia Confiança | 200$000 | — |
| *Debentures:* | | |
| Docas de Santos | 200$000 | 198$000 |
| Manuf. Fluminense | 180$000 | 178$000 |
| Mercado Municipal | — | 208$000 |
| America Fabril | — | 200$000 |
| Antarctica Paulista | — | 202$000 |
| Mineira Auto-Viação | 100$000 | 97$000 |
| Tec. Alliança | — | 197$000 |
| Docas da Bahia | 150$000 | 145$000 |
| Tecidos Corcovado | — | 175$000 |
| Usinas Nacionaes | 202$000 | — |

| | | | |
|---|---|---|---|
| Cerv. Brahma | — | | 265$000 |
| Hanseatica | — | | 202$000 |
| Santa Helena | — | | 206$000 |
| Tec. Esperança | — | | 200$000 |
| Mineira de Laticinios | 205$000 | — | |
| C. Brahma | 290$000 | 256$000 | |
| Linho de Sapopemba | 188$000 | — | |

**RENDAS PUBLICAS**

**Recebedoria de Minas**

| | |
|---|---|
| Arrecadação do dia 16 | 31:982$400 |
| De 1 a 16 | 569:984$700 |
| Em egual periodo do anno passado | 321:146$300 |

**EXPEDIENTE DA ALFANDEGA**

Esta repartição arrecadou, hontem, a importancia de 285:172$929 de renda, sendo 120:820$150 em ouro e ..... 164:352$779 em papel.

De 1 a 16 do corrente foram arrecadados 3.016:265$741.

Em egual periodo do anno passado, foram arrecadados 4.098:850$545, sendo a differença para menos, no corrente anno, de 1.080:584$804.

—:— Por determinação do inspector, a partir do corrente mez, o pagamento dos auxiliares de escripta, serventes e mais pessoal subalterno, será effectuado em livros e não em folhas avulsas como tem sido feito até agora.

—:— Por portaria de hontem, o inspector recommendou á 2ª secção que providencie de modo a serem enviadas, immediatamente, á secção de escripturação por partidas dobradas, as segundas vias dos despachos que tiverem multas, para emprestimos, de outros depositos, depois de devidamente escripturados.

—:— Devidamente informado foi restituido á Directoria da Receita Publica, o processo referente a um requerimento em que a Sociedade Anonyma Estamparia Leão, pede restituição de direitos, na importancia de .... 1.680$756.

—:— Foi encaminhado ao ministro da Fazenda um recurso interposto por Ambrosio Lameiro, do acto da inspectoria julgando procedente a apprehensão de 9 kilos e meio de obras impressas com dizeres em lingua estrangeira e impondo ao recorrente a multa de 1:000$000, pela infracção.

—:— Movimento do Caes do Porto: embarcações atracadas aos armazens em 16 do corrente:

Pontão nacional "Tiradentes", arm. 1; vapor nacional "Iguassu", arm. 2; vapor allemão "Hamelin", arm. 5; vapor americano "Monticello", arm. 6; hiate nacional "Coral", e vapor nacional "Sumaré", arm. 7; chatas diversas c/c. do "Monticello" e do "Tiraix", arm. 8; chatas diversas c/c. do "Angelo Toso", arm. 9; vapores nacionaes "Etha" e "Rio Amazonas", e chatas diversas cc. do "Arlanza", pat. 10; hiate nacional "Pharoux", pat. 11; e vapor inglez "Highland Laddie", arm. 15.

**MOVIMENTO DO PORTO**

ENTRADAS DO DIA 16

De Londres e escs., o paquete inglez "Highland Laddie", com 4.659 toneladas; carga: varios generos á Mala Real Ingleza. Passageiros em 1ª classe: Edward W. Brimley, Pedro R. M. Martinez e Francisco T. Mello, e oito passageiros em 3ª classe. Em transito, 82 passageiros.

De Nova York (directo), o paquete americano "Pan-America", com 8.034 toneladas; carga: varios generos á Expresso Federal. Passageiros em 1ª classe: Bernard P. Bogy Junior, Joseph T. Cosby, Arnold S. Dursant, Sidney G. Donon e senhora, Berent Friele e familia, Samuel Fortanbaugh, Charles S. Gawthrop e senhora, Herman Greenwood e familia, William W. Hawkins, Harold Loomis, Antonio I. Mesquita, Yasuburo Nakayama, Cecil Reynolds, Helena Reynolds, José J. Oliveira, Loyall A. Osborne e familia, Alfred Peart, John Shaffer, Minnie R. Slayton, Eugene Sannuer e senhora, Mary Toppin e filho, Arthur J. Totten, Jacques Weinburger, Carl L. Weidle, Elbridge Watson, Martha Shaffer, e dois passageiros em 3ª classe. Em transito, 16 passageiros.

De Porto Alegre e escs., o paquete nacional "Itauba", com 825 toneladas; carga: varios generos a Lage Irmãos. Passageiros em 1ª classe: Adelpho Gasse, Walter Hofeltu, Adolpho Eggiess, Sergio C. Villela e senhora, Germann Von Hergen, Bernardo S. Gomes e familia, dr. João L. Araujo e familia, Catharina Oliveira, dr. René Fustier, Ayr C. Cunha e filhos, Luiz Ratto e familia, Aurora Ferreira, Jacintho Surrmann, Marcinio L. Ferreira, Alvaro P. Santos, Hugo S. Silva, Guilherme Moura, Paulo Moura, Antonio Serra, Miguel Falbo, Rachel Cunha, Maria Soares, Lili Soares, Antonio F. Abelha, Antonio S. Reis, e 15 passageiros em 3ª classe.

De Genova e escs., o paquete nacional "Benevente", com 2.556 toneladas; carga: varios generos á Companhia N. Lloyd Brasileiro. Passageiros em 1ª classe: Anna R. Souza, Vauthiner, Carmen A. Raé, Manoel Gomes, Manoel H. Silva, Luiz P. Silva e familia, Eduardo M. Campos e 13 passageiros em 3ª classe. Em transito, cinco passageiros.

De Santos, o paquete nacional "Rio de Janeiro", com 1.487 toneladas; carga: varios generos á Companhia N. Lloyd Brasileiro. Passageiros em 1ª classe: Alberto Martins, Alberto G. Torres e familia, Eduardo M. Gomes, Iracema C. Moniz, Antonio J. Leite, Ignacio P. Leite, Flavio R. Toledo, José R. Conrado, Erick Muller e senhora, José S. Torres, Alvaro C. Rosa; mais um passageiro em 2ª classe e cinco em 3ª. Em transito, nove passageiros.

De Buenos Aires (directo), o vapor inglez "Rosefield", com 1.902 toneladas; carga: trigo ao Moinho Inglez.

De Santos, o vapor hollandez "Delfland", com 2.763 toneladas; carga: café á S. A. Martinelli.

SAIDAS DO DIA 16

Para Cabo Frio, o hiate nacional "Campos Novos".

Para Cabo Frio, o motor nacional "Coral".

Para Cabo Frio, o motor nacional "Pharoux".

Para Laguna e escs., o vapor nacional "Lucenia".

Para Mossoró e escs., o vapor nacional "Rio Amazonas".

Para Buenos Aires e escs., o vapor americano "Bibfes".

Para Aracajú e escs., o paquete nacional "Itacolomy".

Para Porto Alegre e escs., o paquete nacional "Itujubá".

Para Florianopolis, o palhabote nacional "Galletti".

Para o Rio Grande e escs., o paquete nacional "Ceará".

Para Buenos Aires e escs., o paquete inglez "Highland Laddie".

**MARITIMAS**

VAPORES ESPERADOS

| | |
|---|---|
| Rio Grande do Sul, "Denis" | 17 |
| Portos do norte, "Victoria" | 17 |
| Nova York, "Vasari" | 17 |
| Portos do sul, "Sirio" | 17 |
| Hamburgo, "Teutonia" | 18 |
| Liverpool e escs., "Darro" | 18 |
| Genova, "Tomaso di Savoia" | 19 |
| Marselha e escs., "Formosa" | 19 |
| Rio da Prata, "Mendoza" | 20 |
| Rio da Prata, "Rè d'Italia" | 20 |
| Portos do norte, "Caxias" | 21 |
| Portos do norte, "Minas Geraes" | 21 |
| Portos do sul, "Anna" | 21 |
| Rio da Prata, "Cap Polonio" | 21 |
| Hamburgo, "Alfenas" | 22 |
| Trieste e escs., "Francesca" | 22 |
| Rio da Prata, "Chicago-Maru" | 22 |
| Nova York, "Southern Cross" | 22 |
| Nova York, "Suer" | 23 |
| Rio da Prata, "Napoli" | 23 |
| Rio da Prata, "Huron" | 24 |
| Genova, "Rè Vittorio" | 24 |
| Rio da Prata, "Vandyck" | 25 |
| Genova, "Europa" | 25 |
| Rio da Prata, "Duca d'Aosta" | 25 |
| Portos do norte, "Campeiro" | 26 |
| Hamburgo, "Cuyabá" | 28 |
| Portos do sul, "Campinas" | 29 |
| Rio da Prata, "Zeelandia" | 29 |

VAPORES A SAHIR

| | |
|---|---|
| Estancia e Aracajú, "Itacolomy" | 16 |
| Rio da Prata, "Pan-America" | 17 |
| Rio da Prata e escs., "Vasari" | 17 |
| Nova York, "Denis" | 18 |
| Rio da Prata, "Teutonia" | 18 |
| Aracajú e escs., "Itassucê" | 18 |
| Laguna e escs., "Etha" | 18 |
| Pelotas e escs., "Itaipava" | 18 |
| Pernambuco e escs., "Ilhéos" | 18 |
| Rio da Prata e escs., "Darro" | 18 |
| Porto Alegre e escs., "Itaquera" | 19 |
| Recife e escs., "Itaúba" | 19 |
| Rio da Prata e escs., "Formosa" | 19 |
| Rio da Prata e escs., "Tomaso di Savoia" | 19 |
| Paranaguá e escs., "Oyapock" | 19 |
| Ponta d'Areia e escs., "Ipanema" | 19 |
| Genova e escs., "Rè d'Italia" | 20 |
| Rio da Prata e escs., "Saxon Prince" | 20 |
| Genova e escs., "Mendoza" | 20 |
| Genova e escs., "Benevente" | 20 |
| Porto Alegre e escs., "Victoria" | 20 |
| Portos do norte, "Rio de Janeiro" | 20 |
| Porto Alegre e escs., "Itanema" | 21 |
| Aracajú e escs., "Itaqui" | 21 |
| Porto e escs., "Itapura" | 22 |
| Montevidéo e escs., "Sirio" | 22 |
| Kobe e escs., "Chicago-Maru" | 22 |
| Hamburgo e escs., "Cap Polonio" | 22 |
| Santos e Rio da Prata, "Francesca" | 23 |
| Rio da Prata, "Southern Cross" | 23 |
| Laguna e escs., "Anna" | 24 |
| Rio da Prata e escs., "Rè Vittorio" | 24 |
| Porto Alegre e escs., "Marohm" | 24 |
| Nova York, "Huron" | 24 |
| Manáos e escs., "Manáos" | 25 |
| Nova York e escs., "Vandyck" | 25 |
| Rio da Prata e escs., "Europa" | 26 |
| Porto Alegre e escs., "Ibiapaba" | 26 |
| Amarração e escs., "Borborema" | 26 |
| Santos, "Minas Geraes" | 27 |
| Nova York e escs., "Santarém" | 27 |
| Genova e escs., "Duca d'Aosta" | 27 |

## Aos fazendeiros

Um proprietario, ex-fazendeiro, desejando voltar á sua antiga profissão, aceita, vende ou permuta por uma fazenda bem situada e grande, onde haja muita matta virgem e boas madeiras e aguada, os seus predios daqui de valor superior a mil contos de réis. Estes predios dão a renda mensal, por contrato, livre de todo e qualquer onus, de cinco contos de réis. De cinco em cinco annos dão mais de cem contos de réis de luvas. Não se faz questão da natureza da fazenda nem da localidade, mas exige-se clima saluberrimo. Cartas para Henrique Silva, nesta redacção. Se houver differença de preço, facilita-se o pagamento. (M 28931)

## Cinematographistas

Rapaz do interior, conhecendo todo o Brasil e o movimento cinematographico do paiz, offerece-se para trabalhar em casa seria, dando de si referencias. Cartas neste jornal a J. J. (M 29818)

## Machinas Singer

Vende-se uma perfeita bancada composta de 12 machinas, sendo 10 de pesponto, typo 44|20, uma de casear 71|1 e outra de fechar, duas agulhas. Vende-se tambem um cofre novo Minerva e um motor de 1 ½ cavallos. A. E. G. Pode ser visto a funccionar. Preço de occasião. Falar com Bandeira na rua Senador Euzebio n. 104. (M 29801)

## Lulús da Pomerania

Vendem-se lindos, de dois mezes, á travessa da Soledade 26, Mattoso. (M 29802)

## ESCRIPTORIO

Aluga-se na rua Sete de Setembro 87, 1º, junto ao Club de Engenharia. (M 29815)

## PENSÃO

Familia que se retira vende boa pensão, 10 quartos, central, preço modico. Rua Alfandega 144, 2º andar. (M 29809)

## QUARTO

Precisa-se de um arejado para casal sem filho. Prefere-se em casa de senhora só. Cartas a R. T. L. neste jornal. (M 29803)

## SALA E QUARTO

Alugam-se em casa de familia uma esplendida sala de frente, com pensão, a casal de tratamento, e um quarto a cavalheiro distincto, na Avenida Rio Branco n. 161, 2º andar. (M 29810)

## Sitio em Jacarépaguá

Vende-se um optimamente situado. Linda vista, terras ferteis e agua nascente. Informações á Avenida Mem de Sá n. 19, sobrado. (M 29772)

## PONTO CENTRAL

Arrenda-se o contrato de uma ou meia loja, no centro, com ou sem installações. Trata-se á rua Sete de Setembro n. 135, loja. (M 29771)

## BARATA DE LUXO

Vende-se uma completamente nova, modelo 1921, marca STANDARD. Para ver e tratar á rua Dias da Rocha n. 39 — Copacabana. (M 29768)

## GABINETES

Alugam-se dois para cabelleireiro, callista ou para modas. Rua Uruguayana n. 14, sobrado. (M 28963)

## Quartos á R. Farani

Alugam-se quartos para casaes de respeito, desde 300$000 — Solteiro, 180$000. Com ou sem pensão. Tratamento da primeira ordem. Informações telephone Sul 69. (M 29760)

## DIVORCIO

O dr. Sebastião Faria, com longa pratica e garantindo bom exito, acceita o patrimonio de acções de desquite, amigavel ou judicial; faz adeantamento de despezas, mediante contrato prévio; á rua Sete de Setembro n. 176, sobrado, das 13 ás 17 horas. (M 29759)

## INVENTARIOS

O dr. Sebastião Faria adeanta custas nos inventarios, rapidez e correcção, á rua Sete de Setembro n. 176, sobrado, das 13 ás 17 horas. (M 29759)

## BILHAR

Vende-se um quasi novo, com um jogo de bolas de marfim, taqueiro de centro com 12 tacos, marcador, etc. Para ver e tratar na praia do Flamengo n. 364. (M 29754)

## Predio á venda

Vende-se um bom predio, de dois pavimentos, com cinco quartos, duas salas e mais dependencias, situado em um dos melhores trechos da praia de Botafogo, com grande terreno nos fundos. Para mais esclarecimentos com o sr. Araujo, na rua Primeiro de Março n. 66, edificio da Bolsa, escriptorio n. 3, das 3 ás 5 horas da tarde. Não se trata com intermediarios. (M 29758)

## ALUGA-SE

Uma confortavel sala sem mobilia e com pensão, a rapaz ou casal de tratamento, em casa de familia de todo socego e respeito. Phone Villa 56. (M 29836)

## ENCERADOR

Calafetação e enceramentos em assoalhos. Antenor Corrêa. Telephone Norte 5830. Av. Passos 88, loja. (M 29825)

## Automoveis baratos

Temos os seguintes em muito bom estado, que vendemos á prestações ou á vista:
Studebaker
Hupmobile
Dodge
Briscoe, modelo grande
Briscoe, modelo pequeno
Overland
Ford Limousine, caminhão e double phaeton.
T. L. Wright & Cia. Limitada. — Casa Hudson — Essex — Rua Evaristo da Veiga ns. 142|144. (8066)

## FORMI-KOLA

Fortalece, engorda e rejuvenesce. — Depositarios: Drogaria Rodrigues. — Rua Gonçalves Dias 41. Rio de Janeiro. (8074)

## Livraria Maurillo

de MAURILLO & FARIAS
RUA DE S. JOSÉ N. 68

Convida todos os seus numerosissimos freguezes a visitarem o seu estabelecimento commercial, afim de adquirirem as ultimas novidades de medicina, direito, veterinaria, engenharia, literatura, vindas da Europa pelos vapores "Fort de Douamont" e "Massilia". Egualmente têm á venda o mais completo sortimento sobre todos os compendios adoptados e seguidos ou recommendados em todas as academias, escolas superiores, collegios, etc. (8073)

## CHAPÉOS

Para senhoras e senhoritas, lindos modelos a 35$ e 40$. Ultima creação da moda. Ouvidor, 141, La Femme Chic. (M 28695)

## Escadas de ferro

Vendem-se dois vãos artisticos com 5 metros, eguaes ao do cinema Avenida, onde podem ser vistos e tratados com o gerente e tambem uma viga de ferro de 10 metros por 36 cm. (M 28659)

## PHARMACIA

Vende-se uma optimamente situada com bom stock e bem afreguezada por preço de occasião. Trata-se com o sr. Silvano — Drogaria Carioca — Rua Gonçalves Dias n. 59. (M 28724)

## RUA CARIOCA 34

Alugam-se salas espaçosas, claras e arejadas, para consultorios. Tem agua corrente. (M 28668)

## PREDIO NA RUA BENJAMIN CONSTANT

Arrenda-se o predio da rua Benjamin Constant n. 12. Contrato por dois annos. Trata-se na rua da Quitanda 77, ás 5 horas da tarde. (M 28656)

## Machina para tingir algodão

**200 bobinas cruzadas, fios de algodão ou outro material do fabricante "Haubold", da Allemanha, propria para fabrica de tecidos, completa com cylindro, bomba, etc. — H. VOLCKMAR — Rua Primeiro de Março n. 92.**

## DICCIONARIO DE MUSICA

Vende-se um de Riemann, edição franceza de G. Humbert, primorosamente encadernado e recebido ha pouco da Europa. Caixa V. C. nesta folha. (M 29777)

## 2º ANDAR NA RUA URUGUAYANA, 39

Aluga-se um com dois grandes salões, proprio para grande escriptorio, companhia ou atelier de costuras. No 1º andar um gabinete para escriptorio. (M 29795)

## PALACETE — IPANEMA

Vende-se por 65:000$000 ou aluga-se por 600$ mensaes, e taxas, contrato de um anno, o predio á rua 28 de Agosto n. 202. Trata-se com J. Pinto, largo da Carioca 6, sobrado. (M 28996)

## TEACHER'S SHORTHAND

Wanted for Universal School. Largo da Carioca 6. Ind. floor. (M 28996)

## MOVEIS

Vendem-se uma sala de jantar, sala de visitas, dormitorio, em estylo moderno, á rua Felix da Cunha n. 45 — Tijuca. (M 28999)

## Lulús Pomerania

Vendem-se tres de dois mezes, champagne e branco, preço barato, á rua Maria e Barros n. 246. (M 29785)

## Lulu' Pomerania

Vende-se uma bonita cachorrinha com dois mezes, cor champagne, á rua Visconde da Gavea 94. Proximo ao Quartel General. (M 29786)

## Pensão Paysandu'

Recem aberta, dispõe de apartamentos para familias e quartos bem mobilados para cavalheiros. Tem grande jardim e chacara. Banhos quentes e frios e perto dos banhos de mar. Cozinha de primeira ordem. Rua Senador Vergueiro n. 137. Telephone Beira Mar n. 1388. (M 29780)

## Detective particular

Encarrega-se de serviços commerciaes e privados. Tirocinio de longos annos. Segredo e honestidade. Phone 4.077 Central — RUBENS. (M 29000)

## Machina de escrever

Vende-se uma, marca Americana, quasi nova, Rs. 250$000. Rua Saude n. 63. (M 28977)

## AUTOMOVEL

Vende-se Elgin Six, perfeito estado, pela melhor offerta. Rua Saude 63. (M 28977)

## TERRENO

Vende-se em Ipanema com 10 x 50. Trata-se na rua 28 de Agosto n. 74. Silva. Preço: 6:000$000. (M 28985)

## SOBRADO

Aluga-se um excellente sobrado mobilado, a quem comprar os moveis, com contrato por quatro annos. Rua Silveira Martins 115 — Cattete. (M 28983)

## A 5$000

Medalhas Deus te guie, ouro de lei, idem com collar a 15$; cigarreiras de prata a 27$; relogios pulseira a 20$. Joalheria A TURMALINA. Travessa de S. Francisco n. 6. T. N. 4789. (M 28970)

## AUXILIAR DE ESCRIPTORIO

Precisa-se de um com boa letra, algumas noções de contabilidade. Boas referencias, á rua do Passeio 48 2º. (M 28932)

## Goerz - Anschutz

Vende-se a preço de occasião uma 9 x 12, completa, com chassis e mala, tudo em perfeito estado. Rua Buenos Aires n. 219. (M 28939)

## Laranjeiras 328

TELEPHONE BEIRA MAR 1371

Em casa de familia de tratamento, alugam-se excellentes accommodações com todo o conforto, exclusivamente a familias e cavalheiros.

Pode-se fornecer pensão a preços razoaveis

COZINHA ESTRANGEIRA

Fala-se o allemão, francez, italiano e hespanhol.

Rio de Janeiro, 6 de janeiro de 1922. (M 28947)

## Fossas sanitarias

Approvadas, postas em qualquer estação, da zona rural, a 130$000. Fabrica Engenho Novo. S. Pedro 200. (M 28943)

## Pedras de cozinha

Com pia de ferro, 35$000; de cimento, 45$000; com a pia do freguez, 40$000. Pedras para degrãos, soleiras, etc. — S. Pedro n. 200. (M 28.945)

## Mesas de botequim

Com pia de ferro, 35$000; copas, pedras de balcão, soleiras, degrãos, etc. — S. Pedro n. 200. (M 28945)

## Pharmacia á venda

Vende-se em Petropolis, uma grande pharmacia, bem afreguezada, completamente montada e sortida. Trata-se á rua da Quitanda n. 60, sobrado, das 14 ás 17 horas. (M 28920)

## Aos srs. industriaes

Engenheiro chimico industrial, dispondo de algumas horas diarias, lecciona chimica a industriaes em suas proprias usinas, assim como aperfeiçoa productos e installações. Especialista em borracha, oleos, cerveja e refinação de assucar. Cartas a Geber nesta folha. (M 28918)

## PEDREIROS

Precisa-se de pedreiros nas obras da Colonia de Alienadas, á rua Maria Flora, estação do Engenho de Dentro. Paga-se bem. (M 28916)

## SALA DE FRENTE

A' rua Corrêa Dutra n. 48, proximo aos banhos de mar, aluga-se uma, mobilada, com ou sem pensão, a casal ou senhor de respeito. (M 28915)

## ALUGA-SE

uma casa, completamente nova, para familia de alto tratamento, ou uma pequena pensão chic, com todo o conforto moderno, por 1:050$000, com contrato, só a quem comprar os moveis. Pode ser vista das 12 ás 6 horas da tarde. Rua Dois de Dezembro 115. (M 28914)

## H. T.

Hoje, 8 horas. China Town. — S. H. (M 29770)

## Casa em Copacabana

Aluga-se á rua Annita Garibaldi n. 14, duas salas, tres quartos, banheira, aquecedor, fogão a gaz, entrada ao lado e quintal. Pode ser vista das 12 ás 17 horas. Trata-se no 3º andar do edificio d'"O Paiz", com Armindo. (8977)

## ESCOLA DE CÔRTE

A mais antiga no genero; curso completo em 24 lições, podendo as alumnas pagarem á hora 2$, ou mensalmente 30$. — o curso de chapéos e 50$ — o de costura. Systema rapido e pratico. Peçam informações, rua Sete de Setembro 135, sobrado, Telephone Central 547. (8913)

## CASA VASIA

Aluga-se ou vende-se; tem cinco quartos, duas salas, grande chacara, á travessa Navarro n. 124. Trata-se com Leopoldo, rua do Rosario 69. — (8014)

## Instituto de Belleza de Mme. Taylor

Mme. Taylor participa ás suas amigas e clientes, que se mudou para a Rua Uruguayana, n. 14, sobrado.

Outrosim, como devido á mudança, offerece reducção de preços em massagens e seus preparados, previne á sua numerosa clientela que aproveitem os mesmos abatimentos até o fim do corrente mez. Consultas gratis. Rua Uruguayana, n. 14, sobrado, entrada pela casa A DAMA. (M 28961)

## OURO
## Gª. 4$300

Platina, 20$ a 25$000. Prata, de 60 a 300. Joias, trocam-se por novas e paga-se o seu valor. Uruguayana 97. (M 28984)

## Pintura de cabellos

Mme. Oliveira, tinge cabellos só a senhoras. Seu preparado, completamente inoffensivo, de exclusiva base de Henné, não suja roupas nem impede de lavar a cabeça, faz pretos, castanhos e louros, acajú. Rua do Areal n. 1, sobrado, defronte do Senado. Telephone 6514, Norte. (M 23759)

**Doenças de ouvidos garganta, nariz e bocca** — **Cura garantida e rapida do OZENA** (fetidez do nariz) processo inteiramente novo

DR. EURICO DE LEMOS

professor livre dessa especialidade na Faculdade de Medicina do Rio de Janeiro. Consultorio: rua da Assembléa n. 13, sobrado, das 12 ás 6 da tarde. (M 28965)

## ENGENHO

Vende-se um fabrico de aguardente, sendo: vasilhame para fermentação e aguardente; alambique a vapor, com tacho duplo e um locomovel de força de 6 cavallos, em perfeito estado. Um jogo de moendas e uma serra circular. Informa-se em Belém, Estado do Rio com o sr. Adolpho Côrtes. (M 29338)

## INERTOL

(Marca Registrada)

Tinta indispensavel nas obras de ferro e alvenaria

M. Hilpert & Cia.

Rua ALFANDEGA, 90

CAIXA 2026 (9056)

## PROMESSA

Uma senhora que soffreu longos annos de horrivel bronchite asthmatica e uma sua irmã, de rebelde e pertinaz tosse, no pio cumprimento de uma promessa, se offerecem a ensinar gratuitamente ás pessoas que soffram de identico mal o remedio que as curou. Pede-se ás pessoas caridosas transmittirem esta noticia aos que soffrem. Cartas á senhora Adelia Rocha, caixa postal n. 1.996, Rio de Janeiro. (6908)

## TERNOS RÔTOS

Sirzem-se e tecem-se toda a classe de ternos rôtos ou queimados, deixando-os como novos. Trabalho esmerado a preços modicos. Rua de S. José 5, sobrado. Telephone Central 1317. (17.797)

## OURO
### M. 5$500

Compram-se ouro, prata e platina. Brilhantes, 1:000$000 Kte. Antiguidades quem melhor paga é a Joalheria Paris.

41 — RUA URUGUAYANA — 41 (M 28982)

## 1º ANDAR

**Aluga-se magnifico 1º andar do predio novo á rua da Alfandega n. 124, esquina de Uruguayana, para escriptorios; trata-se no armazem. (M 28930)**

## Impotencia

Neurasthenia, Insomnia, Espermatorrhéa. — Cura certa, radical e rapida, no gabinete Electrotherapico do:
DR. NEVES DA SILVA
LARGO DA CARIOCA, 10.
De 1 ás 6. (4962)

## CASA MOBILADA

**Aluga-se bellissimo predio ricamente mobilado, ou traspassa-se o contrato a quem comprar os moveis; rua Professor Gabizo, 151. (M 28936)**

## Photographia Stereoscopica

Verascopios ultimo modelo e todos accessorios para a stereoscopia, vistas nacionaes e estrangeiras em diapositivos sobre vidro. G. A. Santos & Cia. Rua Buenos Aires n. 93 — Rio. (7388)

## CASA

Aluga-se por contrato e pelo tempo que se combinar, a familia de tratamento, uma casa com ou sem mobilia; para ver e tratar no Campo de São Christovão n. 146. (M 28746)

## PARA ECONOMIA DO GAZ

A OFFICINA FEDERAL SUISSA concerta e põe em estado novo e por pouco dinheiro, os queimadores, as grelhas e as chapas dos fogões a gaz os mais deteriorados ou quebrados. — Attende-se a chamados pelo telephone Central 664. Rua dos Arcos 64. (M 29775)

## SOCIO

**Precisa-se de um com capital de 40 contos, para uma importante casa de fazendas e armarinho, no centro da cidade, com freguezia feita — Tratar com o sr. Ismael Motta, beco das Cancellas 10, sobrado, das 12 ás 5. (M 29761)**

## Cofres "Fichet"

De todos os modelos e dimensões. — G. A. Santos & Comp. — Rua Buenos Aires n. 93 — Rio. (7388)

## ARAME FARPADO

Vende-se n. 12 ½, rolos de 27 kilos, a 21$000, a dinheiro. Rua Sete de Setembro n. 190, 2º andar. (M 28744)

## HARMONICAS

Oito baixos por 55$000. Praça 15 de Novembro 42. Castro & Waldemar. (M 28743)

## Quartos na praia de Botafogo

PARA CASAL A 350$000

A partir desse preço, alugam-se para casaes distinctos, bons quartos, alegres e arejados, mobilados ou não. Mobiliario completamente novo. Passadio egual a dos melhores hoteis. Comida sã, farta e muito variada. Dão-se e pedem-se referencias. Telephone Sul 1216. (M 29747)

## ARMAZEM

Aluga-se um na rua d. Manoel; informa-se e trata-se na rua Primeiro de Março n. 159, sobrado, das 12 ás 16 horas, com Ed. Brandão. (M 29710)

## SOCIO OU SOCIA

Com 2:000$, precisa-se um para um negocio lucrativo e certo. — Cartas a Orton, neste jornal. (M 29736)

## BOTAFOGO

Quartos mobilados, aluga-se bem, sem pensão, a casal ou solteiro. Tem telephone. Rua Ruy Barbosa 159. (M 29742)

## SINGER

Vendem-se nove machinas Singer, salvados do incendio, da rua Sete de Setembro n. 27. Vel-as no local. Urgente. (M 29743)

## Papeis pintados

FABRICA INGLEZA

Papeis pintados sanitarios, approvados pela Saude Publica — Estamparia a vernix — Unica fabrica da America do Sul — Vendas por atacado e varejo. — Jacques, Fontes & Comp. — Deposito e escriptorio: Rua do Rosario n. 136. Telephone Norte 1148 — Não tem filial. (M 29741)

## TRASPASSA-SE

Por razão de saida traspassa-se grande casa de pensão, bem mobilada. Preço 8:500$000. Facilidades de pagamento. Informar-se á Avenida Mem de Sá n. 71 — Casa Rubim. (M 29727)

## SOCIO

Precisa-se de um com dez a vinte contos, para um negocio que pode deixar 30 % mensaes. — Cartas neste jornal, ao sr. L. Leite. (M 29.724)

## CASA MOBILADA

Aluga-se mobilada com o necessario, á rua Zulmira, perto do Collegio Militar. Chaves por favor, na mesma rua n. 112, casa 3. (M 29713)

## Acção entre amigos

A rifa de um relogio de ouro para homem e um par de brincos de ouro com uma perola que devia correr a 18 do corrente, foi transferida para 6 de maio proximo. (M 29726)

## CASA MOBILADA

NA GLORIA

Traspassa-se o restante do contrato e vendem-se todos os moveis existentes proprios para familia de tratamento. Para informações telephone B. M. 2796. (M 28843)

## PHARMACIA

Vende-se uma nova, no E. do Rio, proximo de Nictheroy, hora e meia; fazendo optimo negocio e bem sortida. Informações com o sr. Ambrosio Cardoso. Avenida Rio Branco n. 103, loja, das 12 horas ás 12,30. (M 29162)

## T.

Desde 1º sem noticias, zangada? — T. (M 29677)

## Casa em Icarahy

Aluga-se uma casa com cinco salas, dez quartos e uma capella, para familia de tratamento, pensão familiar ou collegio. Perto dos banhos de mar, á rua Tiradentes n. 237. Nictheroy. — Pode ser visitada das 2 ás 6 horas da tarde. Tratar á Avenida Rio Branco n. 129, 2º andar. (M 29683)

## Pharmaceutico

Dá nome. Cartas para O. C. A. neste jornal. (M 29688)

## SALA OU QUARTO

Precisa-se com mobilia ou não para moça de familia e protegida. Prefere-se metade de uma casinha com direito á cozinha. Cartas á B. G. nesta redacção. (M 29693)

## CASINHA

Precisa-se de uma com sala, quarto e cozinha, que seja decente e não muito longe do centro, para casal. Paga-se bem. Cartas a B. C. na redacção deste jornal. (M 29692)

## TONOBRONCHIO

Effeito certo e seguro, em bronchites, tracheites, resfriados, rouquidão e todas as affecções dos bronchios e pulmões. Em todas as pharmacias e drogarias. Dep. Uruguayana n. 35 e Andradas 29. (M 29697)

## PHARMACIA

Vende-se por motivo de molestia uma bem sortida e fazendo bom negocio, tendo contrato predial. Cartas a Mello. (M 28851)

## Aos Srs. Fazendeiros ou Negociantes do Interior

Rapaz brasileiro, casado, dando de si todas as referencias, já tendo occupado cargos de grandes responsabilidades e habituado a lidar com pessoal numeroso, procura collocação em fazenda (o que conhece e muito o attrae) ou grande casa commercial do interior, podendo occupar-se da gerencia, correspondencia á machina e todo o expediente. Cartas a Paulo Machado. Rua S. José 115, Rio de Janeiro. (M 28853)

## Bellissima opportunidade

Pessoa que se retira desta capital, por motivos privados, traspassa um bellissimo palacete com 25 quartos, completamente novos e confortavelmente mobilados, alugados a casaes e cavalheiros distinctos. Tem um espaçoso parque, garage e todos os requisitos de uma pensão de primeira ordem. Está situada em uma das melhores ruas desta capital, em bairro aristocratico. Dá resultado bastante compensador mensalmente. Negocio serio e sem intermediario. Para mais informações dirigir-se á rua S. José n. 122 — Menina do Chocolate. (M 29717)

## Dr. Bruce Mallio

Pratica dos hospitaes de Paris. Clinica medica, syphilis e pelle. Fornece e applica o 914 allemão por 35$000. Rua Rodrigo Silva n. 28. Das 2 ás 5. Chamados: Avenida Gomes Freire n. 25. Telephone Central 1467. (8967)

## FAZENDA

Vende-se uma com 150 alqueires de esplendidas terras, alguma lavoura de café, 12 boas casas para meeiros, boa casa de morada; tendo proximo a essa casa uma estação da Estrada de Ferro, em volta da qual algumas casas que rendem bom aluguel, machina de café, moinhos de fubá, ceva para porcos e outras bemfeitorias. Possue uma queda d'agua que pode ser vantajosamente explorada. Tem telephone para o Rio e S. Paulo. Na mesma estação ha uma usina de leite, o que dá ao proprietario da fazenda grande vantagem para a collocação do leite que produzir na mesma. Vende-se tambem bom gado leiteiro, porcos e outros animaes. E' negocio esplendido, de occasião. Essa propriedade fica distante do Rio apenas cinco horas. Para informações dirigir-se á caixa do Correio 40, Juiz de Fóra. (M 26845)

## ADVOGADOS

Drs. João Antonio de Oliveira e Manoel de Andrade Mello. Rua da Candelaria n. 77, 1º andar, das 12 ás 16 horas. — Adeantam custas. (M 22679)

## Grande Conferencia

Economica Internacional, a realizar-se em Genova, para a normalização financeira da Europa, foi deliberado pelos alliados a sua abertura no dia 10 de abril proximo.

Financeiros! Lembrae-vos de comprar, emquanto fôr tempo, as moedas que estão sendo cotadas no seu minimo valor; como sejam: Marcos, corôas austriacas e rublos em papel moeda. Tendes toda a probabilidade de centuplicar vosso capital. Um milhão de corôas por muito menos de 3:000$ (tres contos de réis). Tambem vendem-se menores quantidades. — Para mais informações no SYNDICATO DE CAMBIO. Rua da Saude, 27. (M 28899)

## PETROPOLIS

Alugam-se tres quartos e uma sala com pensão e banheira esmaltada. — Preço modico. Rua Palatinato 600. (M 28900)

## CYARA

Recebi telegramma. Por que não escreves logar combinado? Saudades de quem será eternamente teu, Cycy. (M 28901)

## CASA MOBILADA

Precisa-se alugar uma pequena casa mobilada, com garage, em Botafogo, Copacabana ou Leme, para casal sem filhos. Escrever para a caixa n. 6 do "Jornal do Commercio". (M 28904)

## ZIMMER ZU VERMIETEN

Nähe Praia das Flechas, Icarahy. Zu erfragen. N. H. Caixa 332. Rio. (M 29.704)

## Bellos aposentos mobilados

Em casa moderna e de todo o conforto, alugam-se com excellente pensão, a casaes de tratamento e cavalheiros distinctos; rua S. Salvador n. 31, perto do Flamengo. (M 29709)

## TERRENO

Vende-se um perfeitamente nivelado, prompto para edificação, murado por todos os lados, com 14 metros de frente, outro tanto na linha dos fundos, por 36 metros de extensão, unido ao predio n. 526 da rua do Uruguay, onde se trata. (Parte mais nova e alta da rua). (M 29703)

## CHAUFFEUR

Precisa-se de um de nacionalidade japoneza para dirigir automovel particular. Telephone Beira Mar 939. (M 28893)

## Hotel Pensão Mauá

Dispondo de espaçosas salas, bem mobiladas, quartos para cavalheiros. Avenida Gomes Freire n. 7, por preços reduzidos, cozinha de primeira. (M 28892)

## 30$000

Sois financeiro?... Quereis centuplicar esta quantia?... Comprae 10000 corôas austriacas, porque isto acontecerá depois da Conferencia Economica da Europa. Rua da Saude 27. (M 28896)

## CASA

Familia de tratamento precisa alugar uma casa que tenha de tres a quatro quartos, jardim e quintal, não muito distante do centro. Informações pelo phone Norte 6256 com Motta. (M 29738)

## LUSTRADOR DE MOVEIS

Alberto Ferreira trata desses trabalhos em casas particulares, estabelecimentos commerciaes, escriptorios, consultorios medicos, etc. Serviços rapidos e perfeitos. Rua Marquez Sapucahy 111. Telephone Norte 5452. (M 29748)

## FLAMENGO

Em casa de familia distincta deseja uma senhorita allemã um quarto arejado. Informações para A. A. nesta folha. (M 28854)

## A quem pretender gosar o clima de Corrêas

Vendem-se lotes de terreno em todo o plateau, em frente á parada da E. F. L., com 50 metros de fundos pela frente, a combinar. Preço de occasião. Diariamente com Nogueira Filho no armazem Corrêas. Telephone Corrêas 10. (M 28856)

## MARCOS

Compra-se 200.000. Trata-se com o sr. Nogueira. Avenida Gomes Freire n. 7. Quarto 22. (M 28858)

## IDENTIFICAÇÃO

Procura-se pessoa que se encarregue de obter uma carteira em prazo curto. Avenida Gomes Freire n. 7. Telephone 993, com o sr. Nogueira. (M 28858)

## CASA

Precisa-se de um pavimento só ou assobradado; fica-se com todo o predio, fazendo-se contrato com excellente fiador; só serve na Avenida Gomes Freire, entre Riachuelo e Senado, Avenida Mem de Sá, de Rezende aos Arcos. Cartas para M. M. nesta redacção. (M 28867)

## CASA MOBILADA

Aluga-se com contrato e pelo prazo que se combinar, a familia de tratamento, com quatro quartos, duas salas e mais dependencias, situada no logar mais saudavel da rua Barão de Petropolis, Rio Comprido. Informações pelo telephone Villa n. 1167. (M 28868)

## PHARMACIA

Vende-se uma bem afreguezada, situada em um bom ponto. Tratar com o sr. Manfredo, em Nictheroy, á rua Miguel Lemos 100, das 3 em deante. (M 28872)

## MECANICOS

Precisa-se de bons mecanicos á rua Conde de Bomfim n. 1326. (M 28878)

## FAZENDA

**Vende-se uma com mais de 200 alqueires geometricos de terras para criação e lavoura, com gado e engenho de aguardente, situada a 2 1|2 horas desta capital, em clima salubre; preço de occasião e facilidades no pagamento. Cartas para Andrade Silva, no escriptorio desta folha. (M 29259)**

## LECLERC & C.

AGENTES DE PRIVILEGIOS E MARCAS DE FABRICA E COMMERCIO

RUA DO ROSARIO N. 156

Encarregam-se de contratar e promover o fornecimento dos apparelhos de reproduzir sons, dotados dos aperfeiçoamentos privilegiados pela patente de invenção n. 3711, pertencente á Victor Talking Machine Company. (M 28.881)

## CANTARIA

Vende-se a resto de barato, boa cantaria; pode ser vista no deposito do sr. José Miguenani em frente á fabrica do gaz, Caes do Porto. Informações no mesmo. (M 28.882)

## ALUGAM-SE

Em casa de familia, bons quartos mobilados e com pensão, a casaes ou rapazes decentes. Rua Conde Baependy n. 13 — Cattete. (M 28.888)

## Turmalinas, Aguas-marinhas

Lapida-se, compra-se, e brilhantes; concerta-se melhor na lapidação allemã, na rua Carlos de Carvalho. 49 (morro do Senado). (M 25672)

## DELLOUNAY BELLEVILLE

Vende-se um automovel desta afamada marca. Trata-se á rua Buenos Aires n. 144, sobrado, com os drs. Silvino ou Gastão. (M 29387)

## JOIAS
## Ouro M. 4$700

**Compra-se ouro, prata, platina, brilhantes e joias, paga-se bem; officina de concertos de joias e relogios. Especialidade em concertos de Bolsas.**
RUA VASCO DA GAMA, 5 (M 27108)

## ALFAIATARIA

Vende-se uma com todos os utensilios para a mesma, na rua Sete de Setembro, entre Avenida e Praça Tiradentes. Carta neste jornal a X. X. X. (M 29301)

## A TOMBOLA

Que corria em 18 de março fica transferida para 18 de maio de 1922. M. A. P. Sodré. (M 29317)

## Quaesquer injecções

Interno de hospital, com longa pratica vae a domicilio fazer por preço minimo. Telephone Central 936. (M 29502)

## Escola de Prendas Femininas

Senhoras e senhoritas. Fazeis grande economia e andareis sempre elegantes se aprenderdes a cortar e a fazer os vossos vestidos e chapéos. Travessa S. Francisco de Paula n. 6, 2º andar, em frente ao mercado de flores, ás terças, quintas e sabbados, das 15 ás 17 horas. (M 29490)

## TERRENO

Vende-se um magnifico medindo 8.80 x 44, completamente prompto a receber edificação, rua com luz electrica e calçamento já começado. Ver e tratar á rua Angelo Belenco 33. (M 29383)

## Senhora allemã

Offerece-se para tomar conta de uma casa de um senhor viuvo, com filhos ou hotel. Cartas a O. X. V. nesta folha. (M 29540)

## Vitrine balcão

Vende-se com prateleiras de crystal, propria para balas ou outro artigo. Rua de S. José n. 129. (M 29538)

## GUARDA-LIVROS

Acceita escriptas avulsas e faz copias á machina. Escriptorio: Avenida Gomes Freire n. 63, sobrado. (M 29563)

## Engommadeiras

Precisam-se á rua Haddock Lobo n. 408. — Paga-se bem. (M 29574)

## VENDE-SE

Vende-se um automovel Cadillac, 45 x 60, de sete logares, particular, pouco uso. Vêr e tratar á rua Silveira Martins n. 110. Garage Ideal. (M 29577)

## CASA

Vende-se ou aluga-se o predio da rua S. Francisco Xavier n. 915, com optimas accommodações para familia de tratamento. Está vasia e pode ser vista todos os dias das 8 da manhã ás 6 horas da tarde. Trata-se com Samuel Guimarães. Rua do Rosario 176, sobrado, das 4 ½ ás 6 horas. (M 29254)

## Apolice perdida

Perdeu-se a apolice da divida publica uniformizada n. 442678, juros 5 % ao anno, pertencente em commum a Mauricio Marques Lisbôa (casado) e Renato Marques Lisbôa (solteiro), brasileiros, Rio de Janeiro, 10 de março de 1922. Mauricio Marques Lisbôa — Renato Marques Lisbôa. (M 27798)

## Sitio em Merity

Arrenda-se um sitio em Merity. — Trata-se na rua 1º de Março n. 73. (M 29401)

## OURO

Compra-se de 3$300 a 5$000. Prata, platina, etc. Rua Uruguayana 222. (M 24032)

## CAIXEIROS

Para padaria e confeitaria precisam-se dois com pratica. Trata-se em Bangú, á rua Estevam n. 1. (M 29424)

## PIANO

Por 4:000$000 vende-se um piano novo, melhor marca allemã, á rua Conde Bomfim n. 211. (M 28546)

## STUDEBAKER

Vende-se um lindo e novo auto sport. Para ver á rua Evaristo da Veiga n. 24. (M 28466)

## Barco a gazolina

Vende-se um, comprimento 17 metros. Boca, 3 metros e quarenta, pontal, 1 metro e vinte e cinco, força, 40 H. P. Rua S. Pedro n. 1. Preço de occasião. (M 28473)

## Pensão Sul-America

Com excellentes accommodações para familias e cavalheiros. Proximo aos banhos de mar, Senador Vergueiro n. 113. (M 28469)

## Escola para chauffeurs

RIACHUELO 383. TEL. C. 5949

Está installada com machinismos e automoveis modernos, exclusivamente para os ensinos. (M 25361)

## VENDEDORES DE CERVEJA

Precisam-se que tenham freguezia para fabrica acreditada de alta fermentação. Cartas á caixa postal 732. (M 27358)

## HOTEL PENSÃO MAUA'

Dispondo de espaçosas salas de frente, bem mobiladas, quartos para cavalheiros. Avenida Gomes Freire 7. (M 27934)

## Theatro Republica

— Alto Jequitibá. (7368)

Bilhetes para a companhia portugueza de revistas, vendem-se na Locação Theatral, no saguão do Jornal do Brasil. Telephone Central 3891. (M 27750)

## CACHORRO LOBO ALLEMÃO

Compra-se um de pura raça, de tres a seis mezes. Cartas com preço sob A. B. 100 nesta folha. (M 29598)

## ALUGA-SE

Em Copacabana, por cinco ou seis mezes, uma casa nova, mobilada, tendo cinco quartos, preço modico. Trata-se pelo telephone Beira Mar 2315. (M 29601)

## CASA

Compra-se uma casa velha e pequena contanto que tenha terreno bastante; prefere-se ponto alto e nos extremos da Gavea, Leblon, Santa Thereza, Laranjeiras e Gloria. Negocio de pouco dinheiro. Cartas nesta redacção a Luiz Maria Junior. (M 29611)

## TERRENOS

Vendem-se por preços baratissimos diversos lotes de bons terrenos, livres e desembaraçados, situados no melhor ponto da rua Conselheiro Olegario e travessa Derby Club e outros com frente para a rua Conselheiro Olegario. Trata-se directamente com o proprietario, á rua do Rosario n. 176, sobrado, das 9 horas da manhã ao meio dia e das 3 ás 5 horas da tarde. (M 29628)

## TRASPASSA-SE

O contrato de um predio com 20 quartos e um grande armazem proprio para qualquer negocio no centro. Informação com os srs. Ramos & Machado, café Paz e Amor — Avenida Gomes Freire n. 65. (M 29625)

# ACTOS FUNEBRES

## Yolanda Monteiro Pinheiro da Costa

(6º MEZ)

Marino Pinheiro da Costa convida todos os parentes e amigos para assistirem á missa que será rezada hoje, sexta-feira, 17 do corrente, ás 9 ½ horas, na egreja de S. Francisco de Paula, por alma de sua idolatrada esposa, o que antecipadamente agradece. (M 28865)

## Mathias Wintrich

Viuva Maria Gomes Wintrich e filhos, João Wintrich, senhora e filha, Guilhermina Fraga, senhora e filhos, Thereza Fritz de Souza, penhorados agradecem a todas as pessoas, parentes e amigos, as homenagens prestadas por occasião do fallecimento de seu saudoso e querido esposo, pae, sogro, avô e padrinho MATHIAS WINTRICH e convidam para assistirem á missa de setimo dia que para descanso eterno de sua alma mandam rezar amanhã, sabbado, 18 do corrente, na egreja de S. José. Por esse acto religioso ficam eternamente gratos. (M 28870)

## Ernane de Mattos Pimenta

Rosa F. de Mattos Pimenta e filhos, dr. J. A. de Mattos Pimenta e senhora, dr. Enéas de Castro e senhora, dr. J. de Aguiar Pupo e senhora, dr. A. Viriato de Medeiros e senhora, dr. Cyriano de Amoroso Costa e senhora, Oswaldo de Carvalho e senhora e dr. F. E. Magalhães Torres e senhora convidam aos parentes e amigos para assistirem á missa de setimo dia que mandam rezar por alma de seu filho, irmão e cunhado ERNANI DE MATTOS PIMENTA, amanhã, sabbado, 18 do corrente, ás 9 ½ horas da manhã, na matriz da Gloria. (M 28.886)

## Actriz Maria del Carmen Cesar de Lima

O actor Cesar de Lima patenteia eterna gratidão a todos os seus amigos que enviaram flores, telegrammas e bilhetes com condolencias pela perda da sua pranteada esposa MARIA DEL CARMEN e convida para a missa de setimo dia que manda celebrar hoje, sexta-feira, 17 do corrente, ás 10 horas, na egreja de Santo Antonio dos Pobres (rua dos Invalidos esquina Senado). A todos agradece. (M 28905)

## Dr. Manuel Edwiges de Queiroz Vieira

Elpidia de Queiroz Vieira e irmãs convidam seus parentes e amigos para assistirem á missa de 1º anniversario do fallecimento de seu querido e inesquecivel irmão MANOEL EDWIGES DE QUEIROZ VIEIRA, amanhã, sabbado, 18 do corrente, ás 9 horas, na egreja de São Francisco de Paula, no altar de Nossa Senhora da Conceição. A todos antecipam os seus mais sinceros agradecimentos. (M 28907)

## Coronel Alberto Saraiva da Fonseca

(1º ANNIVERSARIO DE FALLECIMENTO)

Paulo de Noronha Brêtas, Manoel de Azevedo, Adrião de Azevedo, senhoras e filhos mandam celebrar uma missa de 1º anniversario do fallecimento do inesquecivel coronel ALBERTO SARAIVA DA FONSECA, amanhã, sabbado, 18 do corrente, ás 9 ½ horas, na egreja de Nossa Senhora do Carmo. Para esse acto de religião convidam seus amigos e parentes, confessando-se desde já, infinitamente gratos. (M 29712)

## Edgard da Veiga Reys

Irene Reys Borghoff, Nair Reys Vofa, Zaira da Veiga Reys e Augusto da Veiga Reys convidam seus parentes e amigos para assistirem á missa de mez que mandam rezar amanhã, sabbado, 18 do corrente, ás 9 horas, na egreja da Conceição e Boa Morte, por alma de seu finado irmão EDGARD DA VEIGA REYS. Desde já se confessam gratos. (M 29679)

## Dr. Arnaldo Quintella

Viuva Alfredo Augusto de Almeida, filhos, noras e genros, consternados com o fallecimento do seu amigo DR. ARNALDO QUINTELLA, mandam rezar uma missa em suffragio de sua alma, hoje, sexta-feira, 17 do corrente, ás 10 horas, na capella de Nossa Senhora das Victorias, na egreja de S. Francisco de Paula, e, para esse acto convidam os parentes e amigos do saudoso extincto. (M 29774)

NOVA IGUASSU

## Honorio Antonio Soares

Laura de Castro Pereira, Joaquim Gemini Soares e seus irmãos, cunhados e sobrinhos convidam a todos os seus parentes e amigos a assistirem á missa que mandam celebrar na matriz desta cidade de Nova Iguassú, no dia 18 do corrente mez, ás 9 horas da manhã, por alma de seu sempre lembrado marido, irmão, cunhado e tio capitão HONORIO ANTONIO SOARES. Desde já agradecem a todos que comparecerem a este acto. (M 28926)

## Adelaide Lopes de Magalhães

Euripedes Coelho de Magalhães, senhora, irmãs e cunhados, dr. João de Assis Lopes Martins e familia, Isabel Braune e filhos, dr. José A. P. de Magalhães Castro e familia convidam seus parentes e amigos para assistirem á missa que mandam celebrar em suffragio da alma de sua inesquecivel mãe, irmã e tia ADELAIDE LOPES DE MAGALHÃES, hoje, sexta-feira, 17 do corrente, ás 10 horas, na egreja de Nossa Senhora do Carmo, á rua Primeiro de Março. (M 28919)

## José da Cruz Senna

(6º MEZ DO SEU FALLECIMENTO)

Dolores Senna di Gennaro, sua mãe e os enteados do finado JOSÉ DA CRUZ SENNA, fazem celebrar missa de sexto mez de seu fallecimento, hoje, sexta-feira, 17 do corrente, ás 10 horas da manhã, na Veneravel Ordem Terceira do Carmo, antecipando seus agradecimentos aos que comparecerem a este acto de religião. (M 29749)

## Philippe Hue

Elise Farrouch Hue, Sarah Hue, Adele P. Chassaing, Charles Hue e senhora, Maria Hue d'Azevedo e esposo Joaquim Pinto d'Azevedo, Pauline F. Meziat, Maria F. Greve, Arthur L. Ferreira Chaves, senhora e filho, Mario Hue, Carlos Hue Junior, senhora e filha, padre Aristides Greve (ausente) e Alfredo Greve e senhora, communicam aos seus amigos que a missa de trigesimo dia por alma de seu inesquecivel esposo, pae, enteado, irmão, cunhado e tio PHILIPPE HUE, será rezada amanhã, sabbado, 18 do corrente, ás 10 horas, no altar-mór da egreja da Candelaria. Por este acto piedoso se confessam desde já eternamente agradecidos. (M 28929)

## CORÔAS DE BISCUIT

Artigo fino

— RUA DO PASSEIO, 62 — (6225)

## D. Euphemia Rita da Costa Corrêa Ribeiro

**José Corrêa Ribeiro e filhinho José, sua filha Olga (ausente), suas irmãs, cunhados e sobrinhas, agradecem summamente a todas as pessoas que se dignaram acompanhar os restos mortaes da sua saudosa esposa, mãe, irmã, cunhada e tia D. EUPHEMIA RITA DA COSTA CORRÊA RIBEIRO e convidam para a missa de 7º dia que mandam celebrar por sua alma amanhã, sabbado, 18 do corrente, ás 9 horas, no altar-mór da Egreja de N. S. do Monte do Carmo, antecipando o seu sincero reconhecimento a quem comparecer a esse acto de religião. (M 28660)**

## Abilio Delgado

Ventura Gomes da Fonseca, socio da firma Ventura & Delgado, agradece reconhecido a todos os seus amigos que se dignaram acompanhar os restos mortaes de seu socio e amigo ABILIO DELGADO, e convida para a missa de setimo dia que será celebrada hoje, sexta-feira, 17 do corrente, pelas 9 horas, na egreja do Divino Salvador, á rua Berquó, estação da Piedade. Por este acto religioso se confessa summamente grato. (M 29513)

## Abilio Delgado

Herminia Alves Delgado e seus filhos agradecem a todos os seus parentes e amigos que pessoalmente e representados acompanharam os restos mortaes de seu inesquecivel marido e pae ABILIO DELGADO, á sua ultima morada e vêm novamente solicitar-lhes o obsequio do seu comparecimento á missa de setimo dia que por alma desse extincto mandam rezar hoje, sexta-feira, 17 do corrente, na egreja do Divino Salvador, á rua Berquó, Piedade, ás 9 horas da manhã. A todos antecipam os seus agradecimentos. (M 28813)

## Dr. Arnaldo Quintella

As familias Thaumaturgo de Azevedo, Mendes de Moraes e Souza Carvalho mandam rezar hoje, ás 10 horas, na egreja de S. Francisco de Paula, uma missa pelo seu saudoso medico e amigo. (M 29589)

O Conselho Particular do Sul da Sociedade de S. Vicente de Paulo em suffragio da alma de D. AGOSTINHA BRANDÃO, esposa do confrade dr. Carlos Peixoto de Mello, manda celebrar missa na matriz da Gloria, ás 10 horas, amanhã, sabbado, 18 do corrente, e para esse acto de caridade convida os confrades e os parentes e amigos da finada. (M 28675)

## Antonio Armão Teixeira Leite

Julia Armão Teixeira Leite manda celebrar no dia 18 do corrente, ás 8 horas da manhã, na matriz de Lourdes (Villa Isabel), uma missa pelo primeiro anniversario da morte daquelle seu irmão. (M 28928)

## Barbara de Alencar Guimarães

O dr. Alencar Guimarães e senhora, Annita Guimarães Vasconcellos e João de Alencar Guimarães communicam aos seus parentes e amigos o fallecimento de sua querida mãe BARBARA DE ALENCAR GUIMARÃES e os convidam para acompanharem o enterro da chorada extincta, hoje, ás 5 horas da tarde, saindo o feretro da rua Bolivar 74, Copacabana. (M 29848)

## João Evaristo de Brito

Emilia Brickmann Brito, Galdina Moret Brito, Salustiano H. de Bacellar da Silva, senhora e filho, Chicá, Thereza e Emilia Brito, cunhados, Arthur da Gama Moret, senhora e filhos, Suzana Moret Arruda, viuva, filhas, genro, neto, irmãs, cunhados e tia de JOÃO EVARISTO DE BRITO, agradecem a todos que acompanharam seus restos mortaes e convidam a todos os seus parentes e amigos para assistirem á missa que mandam rezar por suffragio de sua alma, na egreja de S. Francisco de Paula, amanhã, sabbado, 18 do corrente, ás 9 horas, confessando-se desde já immensamente gratos. (M 29847)

## Beatriz Cirne Maia

(1º ANNIVERSARIO)

Elvira Rita Maia, Armando Dias Maia, Trajano Cirne Maia, senhora e filhos, Altair Cirne Maia e Guiomar Cirne Maia communicam ás pessoas de sua amizade que hoje, sexta-feira, 17 do corrente, ás 9 horas, mandam celebrar na matriz da Gloria, (largo do Machado), uma missa pelo primeiro anniversario do passamento de sua extremada filha, irmã, cunhada e tia BEATRIZ CIRNE MAIA. Desde já agradecem penhorados aos que a esse piedoso acto comparecerem. (M 28800)

## Anna Mascarenhas

Pedro Mascarenhas e filhos mandam celebrar uma missa pelo setimo dia do fallecimento de sua esposa e mãe ANNA MASCARENHAS, ás 9 ½ horas, hoje, sexta-feira, 17 do corrente, na egreja de S. Francisco de Paula. Por esse acto religioso antecipadamente agradecem a quem assistir. (M 29543)

## Missa em acção de graças

José Pires Brandão faz celebrar uma missa em acção de graças pelo restabelecimento de seu amigo e companheiro de escriptorio ANTENOR VIEIRA DOS SANTOS, amanhã, sabbado, 18 do corrente, ás 9 ½ horas, na egreja da Cruz dos Militares. Nesta manifestação é acompanhado por outros amigos communs igualmente jubilosos por este grato acontecimento. (M 28974)

## Izabel

Francisco Joaquim da Silva, Eurydice Pereira da Silva e familia agradecem a todos os seus parentes e amigos que pessoalmente e representados acompanharam os restos mortaes de sua inesquecivel filhinha IZABEL, á sua ultima morada. A todos antecipam os seus sinceros agradecimentos. (M 28.887)

## AO TINTUREIRO PARISIENSE

Casa de 1ª ordem — Lava chimicamente qualquer tecido, com especialidade as flanellas, palha de seda e vestidos finos de senhora. Limpa a secco, lava luvas de pellica, faz plissée e tinge com perfeição para luto em 24 horas.

RUA DA ASSEMBLÉA 74
Telephone Central 4306
Filial: Avenida Salvador de Sá 46
Telephone Central 1337 (6207)

## Nathalia Guia de Aquino

Maria Julia da Guia e seu neto Geraldo Guia de Aquino convidam os seus parentes e amigos da sua sempre lembrada filha e mãe NATHALIA GUIA DE AQUINO para assistirem á missa que por sua alma mandam celebrar hoje, sexta-feira, 17 do corrente, ás 9 horas, no altar-mór da egreja de S. Francisco de Paula. Por este acto de religião desde já se confessam agradecidos. (M 29363)

## BISCUIT

Corôas, flores, Cestas, etc
— RUA DO PASSEIO, 62 — (6225)

## FLORICULTURA BARBACENA

**Assembléa 113. T. 1837. C.** Corôas e Palmas de flôres naturaes por preços modicos. (18524)

## FLORES E CORÔAS

de BISCUIT — Unica Fabrica
— RUA DO PASSEIO, 62 — (6225)

## XAROPE DE SÃO BRAZ

**Cura tosse em 24 horas. Infallivel na asthma, COQUELUCHE e tuberculose; vidro 2$500. Em todas as pharmacias e drogarias. Depositos: Rua Marechal Floriano, 55; Carioca n. 25; casa Huber, e drogaria Barcellos, em Nictheroy.**

## CORÔAS FUNEBRES

Completo sortimento
— RUA DO PASSEIO, 62 — (6225)

## Milagres do Bazar Colosso

Chegarão hontem muitas novidades. Sedas chics para Vestidos: fular Seda metro largura 9$500; Crepe china bom preto, rosa, azul branco 15$; fular de Seda chic 18$500; meias legitimas fio escocia Senhoras 6$; Meias Seda Superiores Senhoras 6$; Meias Seda homens 5$; Colchas para Collegios; Malas para enxoval colegial 14$; grande Sortimento rendas chics Valencianas, de 10 a 50 peças de cada padrão; rendas desde 800 peça; temos rendas linho, rendas; filé, rendas crivo, meias para Collegios atoalhados guardanapos cretones fronhas Lençol banho, Morins; Rua Haddock Lobo 6. (M 29813)

## CASA

Vende-se com urgencia por modico preço, uma pequena pensão em Copacabana, montada somente ha um anno. Aluguel razoavel. Rua Bolivar 83. (M 28636)

## Cofres baratissimos

De 100$000 para cima, temos alguns de segunda mão, a preços de occasião. Rua Theophilo Ottoni 148, Rio. (M 28339)

## OURO

Joias, platina, brilhantes, compram-se. Quem melhor paga é na rua Buenos Aires n. 216, officina de ourives e lapidação de brilhantes. (M 28752)

## PIANOS

Compram-se de qualquer autor. Paga-se bem, na rua Visconde de Itauna n. 157. Telephone Norte 1297. (M 28379)

## Predios confortaveis e novos

**Alugam-se dois bons predios proprios para familia de tratamento, em Villa Isabel, no Boulevard, sendo um na Villa Laura n. 8, á rua Jorge Rudge 40 e outro, frente da rua, á rua Jorge Rudge 42. Podem ser vistos. — Tratar: Buenos Aires 120, 1º andar. (M 29542)**

## Pensão Danubio

Alugam-se boas salas e quartos com pensão, a casaes e cavalheiros distinctos, perto dos banhos de mar do Flamengo. Rua Corrêa Dutra 9. (M 28424)

## Pensão Berlim

Alugam-se espaçosas salas a familias e cavalheiros, com optima pensão, á rua Voluntarios da Patria 286. (M 28306)

## INSTALLAÇÃO

Vende-se completa e nova. Trata-se á rua Sete de Setembro 135, loja. (M 29379)

## Hotel Palacete Americano

RUA PEREIRA DA SILVA N. 12 LARANJEIRAS

Alugam-se ricos aposentos a familias e appartamentos com quarto de banho, tratamento de primeira ordem. Este hotel é situado em centro de jardim. Tem garage á disposição dos senhores hospedes. (M 28521)

## Casa em Botafogo

Aluga-se uma á rua Visconde Silva n. 6, completamente mobilada, a familia de tratamento, que não tenha creanças, sob contrato nunca inferior a quatro mezes. Informações no mesmo predio ou pelo telephone Sul 1219. (M 28589)

## TYPOGRAPHIA

Vende-se um lote de typos fantasia, usados, com os respectivos cavalletes e caixas. Preço de occasião. Rua General Camara n. 250. (M 28640)

## PIANO

Vende-se um de grande formato em bom estado, na rua General Camara n. 136, sobrado. (M 29370)

## LARANJEIRAS

Aluga-se a boa casa da rua Cosme Velho n. 141, podendo ser vista a qualquer hora. As chaves estão no armazem Victoria, em frente. (M 28596)

## GADO DE RAÇA

"SCHWYZ"

Fazenda de Santa Cecilia — Estação de Volta Redonda — E. F. C. B. — Estado do Rio — Criação e venda de reproductores. (M. 27138)

## MANICURA E INJECÇÃO

Manicura franceza acceita chamados a domicilio. Telephone Beira Mar n. 680. — (Mme. Margarida). (M 29213)

## LOJA CENTRAL

Traspassa-se uma com ou sem installações. Preço vantajoso. Acceita-se offertas. Informações á rua da Assembléa n. 1, das 3 ás 5 horas da tarde com o guarda-livros Fonseca Pinto. (M 28479)

## CHACARINHA

Vende-se uma á rua de Santa Rosa n. 459, em Nictheroy, duas salas, saleta, quatro quartos, installação electrica, esgotos, etc. Casa situada em centro de terreno que mede 20 x 60, todo arborizado com fruteiras diversas. — Preço: 25:000$000. (M 29663)

## VENDAS EM LEILÃO

### Leilão de Penhores

Em 23 de Março de 1922

**DIAS & MOYSÉS**

Rua Barbara de Alvarenga 14

Fazem leilão de todos os penhores vencidos e avisam os senhores mutuarios que podem reformar ou resgatar as suas cautelas até a hora de principiar o leilão. (M27916)

### Leilão de Penhores

EM 17 DE MARÇO DE 1922

**A. Cahen & C.**

RUA BARBARA DE ALVARENGA N. 32 — CASA FUNDADA EM 1876

Tendo de fazer leilão no dia 17 do corrente [illegible] penhores vencidos, previne aos senhores mutuarios que podem resgatar ou reformar as suas cautelas até a referida hora. Esta casa não tem filiaes.
VEUVE LOUIS LEIB & C. (Successores) (M 24902)

### Leilão de penhores

Em 21 de março de 1922

**JOSÉ CAHEN**

Rua Silva Jardim, 7 (M 27920)

### Leilão de Penhores

18 de Março de 1922

**SIMON ETTINGER**

55, Rua Luiz de Camões, 55 (M 27077)

### Leilão de Penhores

**CASA GONTHIER**

Henry & Armando

Em 24 de março de 1922

45, RUA LUIZ DE CAMÕES, 47

Fazem leilão dos penhores vencidos e avisam aos srs. mutuarios que podem reformar ou resgatar as suas cautelas até á vespera do leilão. (M 28243)

### Leilão de Penhores

EM 25 DE MARÇO DE 1922

**VIANNA IRMÃO & C.ª**

RUA DO ESPº. SANTO 28 e 30

Roga-se aos senhores mutuarios reformarem ou resgatarem suas cautelas vencidas até á hora do leilão. (M 29549)

## Implorando a caridade

ANGELA PECORARO, viuva, com [illegible] annos de edade, completamente cega e paralytica. — MARIA VENTURA, de 96 annos de edade, viuva. — CARLOTA, pobre velhinha [illegible]. — ELVIRA DE CARVALHO, pobre cega, sem amparo da familia. — ENTREVADA, r. do Chichorro n. 47, casa XVIII, doente, impossibilitada de trabalhar, tendo duas filhas menores. — FRANCISCA CONCEIÇÃO BARROS, cega de ambos olhos e aleijada. — JOÃO DA CRUZ — Menino cego, paralytico e mudo, sem recursos. — FELICIANA LUCAS, cega, para Riachuelo. — JULIETA — EMILIA, duas pobres irmãs. — THEREZA, pobre segunda sem auxilio de ninguem. — VIUVA SOARES, velha sem poder trabalhar. — VIUVA SANTOS, com 68 annos de edade, gravemente doente de molestias incuraveis. — VIUVA DE UM JORNALISTA, inteiramente desamparada. — VIUVA RIO-GRANDENSE, muito pobre e enferma.

## Cozinheiros e cozinheiras

ALUGA-SE uma boa cozinheira portugueza de tratamento, de preferencia ingleza, ou familia de fino tratamento; para [illegible] ordenado, 120$000; não sendo familia decente, é favor não se apresentar; á rua D. Luiza n. 297, Tijuca. (M 28669) B

ALUGAM-SE boas cozinheiras, moças e rapazes, honestos e de confiança, na rua Archias, 8, de Rio. Agentes Portugal (enviam sellos). (M 28866) B

ALUGAM-SE cozinheiras, copeiras, arrumadeiras, cozinheiros, copeiros, etc. O Indicador Domestico, promove quando vem ordenados, na empregada. Telephone para Central 186. A Domestica, rua Senador Dantas n. 2. Tem bom pessoal, empregada servir. (M 27979) B

COZINHEIRA e arrumadeira. — Precisa-se de uma cozinheira e de uma arrumadeira; á rua Senador Furtado 81, casa 4. (M 29857) B

PRECISA-SE de uma cozinheira, na rua S. Francisco Xavier n. 577. (M 28347) B

PRECISA-SE, á rua da Relação 37, uma boa cozinheira do trivial, que tambem lave alguma roupa para um casal sem filhos; ordenado 50$000; prefere-se que durma em casa. (M 28614) B

PRECISA-SE uma boa cozinheira do trivial, para pequena familia estrangeira, dormir no aluguel, 28, rua Andrade Pertence n. 28 — Cattete. (M 29357) B

PRECISA-SE de uma cozinheira para o trivial; rua General Severiano n. 202. (M 28175) B

PRECISAM-SE boas cozinheiras, paga-se 60$, 70$, 80$, 90$ e de copeiras arrumadeiras, 50$, 60$, lavadeiras engommadeiras; rua 13 de Maio n. 40, loja — Rodrigues. (M 29191) B

PRECISA-SE de uma senhora para todo o serviço de um casal; á rua Gustavo Sampaio n. 219 — Leme. (M 28619) B

PRECISA-SE de uma boa cozinheira, que durma fóra, na rua Taylor 5. (M 28751) B

PRECISA-SE de cozinheiras e copeiras e todo pessoal domestico. Antigo agente da rua 13 de Maio, mudou-se para a rua Evaristo da Veiga n. 77-A—Rodrigues. (M 29753) B

PRECISA-SE de uma boa cozinheira, com pratica de pensão, á rua Bento Lisboa n. 72, sob. (M 28692) B

PRECISA-SE uma cozinheira que durma no aluguel, á rua Leite Leal n. 9 — Laranjeiras. Prefere-se portugueza. (M 29593) B

PRECISA-SE de uma empregada para cozinhar, lavar algumas roupas. Rua Henrique Dias n. 26 — Rocha. (M 29499) B


V. Excia. deseja adquirir uma machina "SINGER" garantida em pagamento de 20$000 mensaes — ou a dinheiro com grandes descontos — tendo direito ao curso completo de lições de bordados, em qualquer loja da Companhia no Brasil?

Attende-se a chamados para qualquer parte desta Cidade, e tambem manda-se mechanico a domicilio.

Trata-se com os representantes da Companhia:
Rua Cattete, 231 — Phone: B. M. 871.
Rua Dr. Archias Cordeiro, 135 — Phone: Jardim, 172 — Meyer.
Rua Estacio de Sá, 55 — Phone: Villa, 813.
Rua do Ouvidor, 63 — Phone: Norte, 3075.
Rua da Conceição, 60 — Phone: Nic. 328 — Nictheroy.
Rua Conde Bomfim, 260 — Phone: Villa, 3228 — Tijuca.
Rua Uruguay, 57 — Phone: Norte, 1679.
Rua S. Luiz Gonzaga, 7 — Phone: Villa, 3318.
Boulevard 28 de Setembro, 273 — Phone: Villa, 6099.
Rua Marechal Floriano Peixoto, 43 — Phone: Norte, 1739.
e com todos os nossos vendedores
Praça da Republica n. 58 — Tel. devidamente autorizados.

ATTENÇÃO: — A Companhia não negocia com machinas usadas, nem tem ligações de especie alguma com quem annuncia em jornaes e outros reclames, "troca ou vendas de machinas usadas".
Rua Uranos, 50 B — Ramos. Central, 3787.
A Companhia SINGER sómente vende machinas novas e garantidas. (M 10129)


PRECISA-SE de uma cozinheira e de uma arrumadeira, á rua Nery Pinheiro n. 109 — Estacio. (M 29562) B

## Creados e creadas

CREADA de côr, que tenha bom comportamento, precisa-se para todo o serviço de pequena familia, General Caldwell, 63. (M 28884)

OFFERECE-SE senhora argentina, séria e distincta, falando portuguez, como governante, para pequena familia ou para senhora só. Cartas a A. F., nesta folha. (M 29087)

PRECISA-SE de uma boa engommadeira, á rua Haddock Lobo n. 203. (M 29264)

PRECISA-SE de um empregado de conducta affiançada para cozinhar e outros serviços; não dormindo no aluguel. Cattete n. 92, casa 32. (M 28560)

PRECISA-SE de uma creada para casa de pequena familia. Rua do Cattete 249, loja. (M 29768)

PRECISA-SE de uma lavadeira, na rua S. Francisco Xavier n. 577. (M 28348)

PRECISA-SE de uma arrumadeira para serviços leves de um casal; á rua Marquez de Abrantes n. 56. (M 28349)

PRECISA-SE de uma empregada para o serviço de um casal que seja boa; rua Coronel Pedro Alves n. 58. (M 29873)

PRECISA-SE de uma lavadeira e engommadeira de roupa de homem, para casa de familia, á rua S. Luiz Gonzaga n. 112. (M 29702)

PRECISA-SE de uma perfeita arrumadeira, á rua da Passagem n. 32. (M 29797)

PRECISA-SE de uma creada para todo serviço de uma familia, que durma no aluguel; rua da Carioca n. 18. (M 29744)

PRECISA-SE de creada portugueza que saiba cozinhar, para pequena familia. Rua Conde de Baependy, 8. (M 28746)

PRECISA-SE de uma creada para o serviço de um casal. Rua Silva Telles n. 65 — Andarahy. (M 29663)

PRECISA-SE de uma boa empregada para todo serviço de pequena familia. Rua D. Mariana n. 21, Botafogo. (M 28733)

PRECISA-SE de uma empregada para o serviço de um casal, á rua Ubaldino do Amaral n. 67, loja. (M 29682)

PRECISA-SE de duas empregadas para todo o serviço de uma casa; á rua Real Grandeza n. 88. (M 29513)

PRECISA-SE de uma creada branca para casal sem filhos; rua 19 de Fevereiro n. 160 — Botafogo. (M 29628)

PRECISA-SE de uma arrumadeira á rua do Lavradio n. 160, sob. (M 29699)

PRECISA-SE de uma empregada para todos os serviços para casa de pequena familia, preferindo-se portugueza, á rua Marquez de Sapucahy n. 22. (M 29589)

PRECISA-SE de uma empregada que lave para um casal. Rua Luiz de Mendonça n. 36, Praça [illegible], Mariz e Barros. (M 29649)

RAPAZ de côr, de 14 a 16 annos, precisa-se para o serviço de familia, para serviços leves. Rua General Caldwell n. 63. (M 28884)

UM casal precisa de uma empregada para todo o serviço de casa, que entenda um pouco de cozinha; exige-se referencias. Rua Visconde de Itaborahy, 10, Nictheroy. (M 29804)

PRECISA-SE de uma arrumadeira que tambem lave, á rua Almirante Tamandaré n. 41. (M 29805)

## Empregos diversos

ALUGA-SE uma costureira para familia, á rua Marquez de S. Vicente n. 209, casa 12. (M 29537)

CHAUFFEUR com pratica, offerece-se para carro particular ou caminhão. R. Alegre, 49, Aldeia Campista. (M 29350) D

DESENHOS de Anatomia — Offerece-se artista especialista em desenhos scientificos. Cartas a D'Angelo Custodi, neste jornal. (M 29524) D

MOÇAS — Precisa-se para operarias, na fabrica de café e bombons Bhering, á rua 13 de Maio n. 19. (M 29354) D


# RINS, FIGADO ESTOMAGO

Effeito rapido e radical nas dôres dos rins, congestão do figado, ictericia, dyspepsia, arrôtos, máo halito, digestões difficeis e prisão de ventre habitual com as PILULAS "EMIL", vegetaes e sem diéta.

VIDRO, 2$000 — PELO CORREIO, 2$500

Depositarios: — PERESTRELLO FILHO & Cia.

URUGUAYANA, 66

Casa "A GARRAFA GRANDE"

Em Nictheroy: — *Drogaria Barcellos.* (4285)


TYPOGRAPHIA — Precisa-se de um meio official impressor, para machina Liberty. Av. Mem de Sá n. [illegible] (M 28660) D

UMA senhora de toda confiança precisa collocar-se num hotel, casa de pensão ou de familia, ou com senhor viuvo com filhos. Carta para Maria Lopes, Rua dos Invalidos n. 24. (M 28762) D

## Casas e commodos centro

ALUGA-SE um quarto espaçoso, em casa de casal respeitavel; rua Silva Manoel n. 136. (M 29816) E

ALUGAM-SE, em casa de familia, uma esplendida sala de frente, com pensão, a casal de tratamento, e um bello quarto, a cavalheiro distincto, na avenida Rio Branco, 161, 2º andar. (M 29811) E

ALUGA-SE um excellente quarto, na rua do Senado n. 18, 2º andar, esquerdo. (M 28880) E

ALUGA-SE uma bonita sala de frente, mobiliada, com ou sem pensão, em casa de familia; tem telephone; rua do Riachuelo n. 45. (M 28893) E

ALUGA-SE, a casal sem filhos e pessoas de todo tratamento, uma rica sala, com mobilia, bem confortavel, com pensão, em casa de familia, de todo respeito, á avenida Mem de Sá n. 126. (M 29733) E

ALUGA-SE sala independente, de frente, no 1º andar da rua da Carioca n. 43. Preço mensal 120$, incluindo luz e telephone. (M 29737) E

ALUGAM-SE duas salas de frente para escriptorios ou officinas, na rua dos Ourives n. 50, 1º andar. (M 29715) E

DACTYLOGRAPHA deseja arranjar collocação em casa commercial ou escriptorio. A quem precisar, favor enviar resposta para Caixa Postal n. 1277. (M 29620) D

EMPREGADOS — Precisa-se, na Fabrica de rua Vasco da Gama n. 79. (M 29605) D

MOÇA educada, entendendo de costura e bordados, deseja collocação em casa de familia de tratamento, para auxiliar no governo da casa ou tomar conta de uma menina de 4 a annos para cima. Preferem-se casas estrangeiras. Dirigir-se a rua São João Baptista n. 90 — Botafogo. (M 29663) D

PHARMACIA — Precisa-se de um pratico. Rua Plinio de Oliveira n. 73 — Estação da Penha. (M 28925) D

PRECISA-SE de um arrumador de padaria, na praça da Saudade 16; ordenado 90$, exige-se attestado medico. (M 29413) D

PRECISA-SE de um cozinheiro, na rua Luiz de Camões n. 25. (M 29685) D

PRECISA-SE de um enfermeiro, para servir durante a noite, á rua Conselheiro n. 392. (M 28590) D

PRECISA-SE de uma mocinha branca, casa de pequena familia, para serviços leves, á rua de S. Januario 108. (M 29166) D

PRECISA-SE de pedreiros mestres e pedreiros á rua da Colonia de Alemanha, n. 14 Jacarépaguá, paga-se bem; informações com o sr. Marangal, no ponto dos bondes de Taquara, em Jacarépaguá. (M 28927) D

PRECISA-SE de um apontador com alguma pratica, para trabalhar na Fabrica de Pregos. Apresentar-se, trazendo referencias, á rua Barão de Mesquita n. 827 — Botafogo. (M 28904) D

PRECISA-SE de limpador, na Avenida Rio Comprido 35 e 35, Paggas [illegible]. (M 29593) D

PRECISA-SE de um bom cortador-encarregado, na typographia da Imprensa do Brasil [illegible] Botafogo. (M 29585) D

PRECISA-SE de moças para trabalhar em fabrica de [illegible]; rua dos Andradas n. 155. (M 29659) D

PRECISA-SE de uma empregada para todo serviço; rua S. José n. 44, sobrado. (M 28812) D

PRECISA-SE de uma costureira, por figurino, e de roupa brancas; avenida Mem de Sá n. 184, 1º andar. (M 29689) D

PRECISA-SE de 8 officiaes de carpinteiro, á rua do Areal n. 49. (M 29684) D

PRECISA-SE de um rapaz para copeiro, á avenida Gomes Freire n. 129. (M 29734) E

PRECISA-SE de um menor para copeiro, á rua Visconde de Sepetiba n. 47. (M 28863) D

PRECISA-SE de uma boa cozinheira, na rua de S. Christovão n. 105. Casa Almeida, via Largo de S. Francisco n. 74, 1º andar. (M 28845) D

PRECISA-SE de um empregado com pratica de escriptorio commercial, capaz de fazer escripturação da Paraná, [illegible] e que tenha alguns conhecimentos da lingua franceza; carta com competentes ordenados, qualquer [illegible] na Caixa Postal 6 da Estação Central. (M 28568) D

PRECISA-SE de perfeita costureira de roupa brancas e que durma fóra, á rua Ferreira Vianna n. 49, sobrado — Cattete. (M 28506) D

PHOTOGRAPHO, Precisa-se de um socio com capital para um bem localizada. Cartas nesta folha [illegible]. (M 28603) S

QUARTO. A um senhor ou senhora só, alugam-se um quarto de familia. Trata-se: Carioca, 72, 1º andar, Photographia. (M 28863) E

SENHORA, séria e serviço até 15 horas, para todos os serviços leves e mandar; rua da Matriz n. 20 — Engenho Novo. (M 28681) D

### International Bureau of Placement

(Annexo á Escola Berlitz)

Edif. do Jorn. do Brasil, 4º and.

C. 4610

COLLOCA immediatamente dactylographos, tachygraphos, correspondentes, guarda-livros, viajantes, vendedores, etc., para os quaes tem SEMPRE optimas offertas de empregos, graças ás suas relações e á sua organização moderna e séria. (7882) D

SENHORA de meia edade sabendo coser e cortar offerece-se para trabalhar em casa de familia por dia. Rua Coqueiros 74. (M 29483) D


# ASTHMA E BRONCHITES

**(Attestado: 143)**

Illms. srs. David Meinicke & Comp. — Rio, 3 de fevereiro de 1922. Saudações. — Declaro que com um vidro da Solução de Hartmann curei uma filha, de uma bronchite asthmatica que ha annos vivia definhando-a e torturando seus paes. Apresso-me com toda a satisfação a agradecer-vos e felicitar-vos por tão util descoberta.

HORACIDIO FRANÇA. (official aduaneiro)

Praia da Bandeira 71 — Zumbi — Ilha do Governador.

*Horacidio França*

*Reconheço a firma supra de Horacidio França — Rio 3 março 1922*

*Em test.º [illegible] da verdade*

*[illegible]* (7839)

# A classe medica diz:

O Dynamogenol é indispensavel a todos os individuos cujo trabalho produz a fadiga cerebral — taes como: litteratos, jornalistas, padres, professores, empregados publicos, estudantes e guarda-livros.

O Dynamogenol é de resultados surprehendentes nos seguintes casos:

| | | |
|---|---|---|
| Anemia | Vertigens | Convalescença |
| Tuberculose | Bronchites Chronicas | Magreza |
| Chloro-anemia | Agenesir | Dôres de cabeça |
| Flôres Brancas | Pallidez | Falta de appetite |
| Fadiga Cerebral | Insomnia | Fraqueza geral |
| Hysterismo | Paludismo | Suores nocturnos |
| Nervoso | Perdas Seminaes | Má digestão, etc. |

# DYNAMOGENOL

Nestas e noutras molestias DYNAMOGENOL é de um effeito seguro e rapido.

As parturientes não devem nunca deixar de tomar o Dynamogenol durante a gestação e após a delivrance, pois, assim conseguem filhos robustos e ter abundancia de leite rico em phosphatos, graças á esta inegualavel preparação. — Um só vidro do Dynamogenol representa para a senhora que amamenta mais vantagens que uma duzia de garrafas d'Agua Ingleza.

Vende-se em todo o mundo e na rua 7 de Setembro, 186.


ALUGA-SE um salão na Avenida Passos, para sociedades beneficentes; informa-se na rua da Alfandega n. 234, com o sr. Guilherme. (M 28923) E

ALUGAM-SE, juntas ou separadas, 3 boas salas de frente para escriptorio, na rua Acre, 28; trata-se no 1º andar. (M 28935) E

ALUGA-SE uma propriedade á rua Senador Pompeu, medindo 7 × 43 metros, podendo ser aproveitada para qualquer industria fabril; informações na rua General Camara n. 3, Peixoto & C. (M 29752) E

ALUGA-SE um rapaz de côr para copeiro, em casa de familia de tratamento; rua do Lavradio, continuo, escriptorio de advogado ou gabinete medico. Tratar-se com o sr. Guimarães, á rua da Quitanda n. 126 (1º andar), das 11 ao meio-dia. (M 28935) E

ALUGA-SE uma sala de frente, á rua Visconde do Rio Branco n. 61; trata-se com Moreira & Magalhães, na mesma rua n. 50. (M 29713) E

ALUGA-SE, na avenida Mem de Sá, casa de familia, uma sala; rua Moreira e Magalhães... (M 29782) E

ALUGA-SE uma esplendida sala de frente, mobilada, a casal, á rua Buenos Aires 96, sobr. (M 29784) E

ALUGAM-SE uma sala e um quarto para dois ou tres moços, com ou sem pensão, na rua Rodrigo Silva n. 6, III. (M 29484) E

ALUGAM-SE uma sala grande, com ou sem pensão, a casal distincto, na rua Conselheiro Saraiva n. 5. (M 29534) E

ALUGA-SE uma porta para venda de bilhetes, tendo já a licença. R. Evaristo da Veiga 27 — Agencia. (M 29752) E

ALUGAM-SE, com ou sem pensão, a casal sem filhos ou cavalheiro, um quarto [illegible] tratar na rua Vasco da Gama n. 32, sobrado. (M 28923) E

ALUGA-SE uma sala de frente mobilada, a um ou dois moços que só tem um casal. Avenida Gomes Freire 158, sobr. (M 29833) E

ALUGAM-SE duas salas, com telephone, a casal de tratamento, rua Senador Dantas [illegible]. Tel. R. Evaristo da Veiga 21. (M 28960) E

ALUGA-SE uma sala de frente, á dois moços decentes; rua dos Ourives n. 137, sob. (M 28594) E

ALUGAM-SE uma boa sala de frente e um bom quarto, com pensão. Rua de São Pedro 148, sobr., tel. N. 5239. (M 29777) E

ALUGA-SE esplendida sala de frente, mobilada, a casal sem filhos ou cavalheiro de fino tratamento, em casa de familia; avenida Gomes Freire n. 139. (M 29712) E

ALUGA-SE uma sala de frente com tres sacadas. Avenida Mem de Sá 41, sobrado. Tem telephone. (M 29779) E

ALUGA-SE um espaçoso e arejado quarto, exclusivamente a senhores do commercio, em casa de pequena familia; praia de Santa Luzia n. 132. (M 29346) E

ALUGAM-SE 3 boas salas, com agua installada, proprias para consultorios ou atelier de costuras, á rua de S. José n. 81, 2º andar. (M 28500) E

ALUGAM-SE bons escriptorios á rua da Quitanda n. 19 (sobrado). (M 29339) E

ALUGA-SE, de frente, um pequeno quarto bem mobilado; tem telephone, á rua do Mexico n. 150, em frente ao theatro Phenix. (M 28474) E

ALUGA-SE, em casa de pequena familia de tratamento, bom quarto com janella, a moço do commercio, unico inquilino. Avenida Mem de Sá 191, 1º. (M 28384) E

ALUGA-SE um escriptorio de frente. Rua Rosario 170, 1º andar. (M 29459) E

ALUGA-SE um quarto muito arejado, claro e limpo, em predio completamente novo, bella vista para Santa Thereza, na sala de jantar, para rapazes ou srs. de tratamento, sem moveis; o quarto tem janellas; na Av. Mem de Sá n. 238, 1º and. (M 29377) E

ALUGA-SE uma boa loja de esquina, com ou sem moradia para familia; informa-se por favor á rua Miguel de Frias, 24, loja, até 12 horas. (M 28371) E

ALUGA-SE uma sala de frente, mobilada com pensão, á avenida Mem de Sá n. 187, sobrado. (M 28633) E

ALUGAM-SE quartos, salas mobiladas, a casal sem filho e cavalheiros de tratamento, com ou sem pensão. N. 12, rua Taylor, Lapa, "Casa Franceza". (M 29473) E

ALUGA-SE, em casa de familia, uma magnifica sala mobilada, com pensão, a casal de todo respeito ou cavalheiro de tratamento, á rua Silva Manoel n. 58. (M 29586) E

ALUGAM-SE duas boas salas, claras e arejadas, para escriptorio ou curso. Ver e tratar, rua da Quitanda 36, sobrado. Trata-se com o sr. Chrispim. (M 28697) E

ALUGAM-SE grandes e pequenos escriptorios com luz, limpeza e telephone. R. Ouvidor, 56. (M 28699) E

ALUGA-SE sala de frente, com ou sem mobilia; póde-se dar pensão. R. Carlos Sampaio 81, 1º. (M 28728) E

TRASPASSA-SE um pequeno 1º andar mobilado, bem situado. Informa Carlos Sampaio 81, 1º. (M 28728) E

ALUGAM-SE dois grandes armazens, juntos ou separados, por contrato, junto á Exposição do Centenario, 886 Central. (M 28653) E

PREDIO. Sublocam-se por contrato 2 grandes predios, juntos ou separados; informa 886 Central. (M 28653) E

ALUGA-SE um bom escriptorio á rua 1º de Março 20, proximo á do Ouvidor. (M 28667) E


## Tuberculose Pulmonar

E

AFFECÇÕES PULMONARES CHRONICAS

Tratamento pelo methodo do

**Dr. Cunha e Mello**

especialista em molestias dos pulmões e do coração, com longa pratica dos hospitaes da Misericordia e Beneficencia Portugueza.

Consultorio — Rua BUENOS AIRES 83, nas 3.as, 5.as e sabbados de 3 horas em deante. Tel. 6383, Norte. (8644)


ALUGA-SE grande sala de frente, em predio novo, com ou sem mobilia, com pensão, telephone, em casa de familia, a casal distincto, R. Paulo Frontin 63, proximo Av. Mem de Sá. (M 29762) E

ALUGAM-SE a 120$ e 140$ optimos escriptorios, com telephone e creado, á rua de S. José, 74, 1º andar. (M 28938) E

ALUGAM-SE por 180$ duas esplendidas salas contiguas, á rua da Carioca, 52, 1º andar. (M 28938) E

ALUGA-SE, de 2 ás 4 hs., magnifico consultorio, montado para clinica medica, com creado e telephone, 7 de Setembro, 193, 1º andar. (M 28938) E

ALUGA-SE uma sala na rua Luiz de Camões n. 8. (M 28973) E

ALUGAM-SE salas de frente, com mobilia e pensão, á dois ou tres rapazes socegados. Rua Senador Dantas, 23. (M 28975) E

ALUGAM-SE dois quartos a senhoras que trabalhem fóra, em casa de familia de todo o respeito, á rua do Carmo, 57. (M 28988) E


## Batedeiras "Holsten"

250 — 500 litros.

Thorvald Jensen & Co.

RIO DE JANEIRO

Rua Sachet, 27. (8063)


ALUGA-SE parte de um escriptorio, com telephone, por 50$ mensaes, á rua do Rosario 137 (sob.), com Valladares. (M 28662) E

ALUGA-SE um bom quarto, sem mobilia e sem pensão, a casal de todo respeito e sem filhos, em casa de casal sem filhos, á rua dos Invalidos n. 118, sobrado. (M 29498) E

ALUGAM-SE esplendidos consultorios medicos ou para dentistas, á rua da Quitanda n. 11. (M 28717) E

ALUGA-SE uma sala de frente para casal ou dois moços, á rua de S. José n. 74, 1º andar, com Anna, na avenida Rio Branco n. 171, loja de chapéos. (M 29513) E

ALUGA-SE uma espaçosa e bem arejada sala de frente, e um quarto contiguo, mobilado, com pensão, a um casal distincto, em casa de familia de todo o respeito. Rua Buenos Aires 186. (M 28813) E

ALUGA-SE um quarto com pensão, a casal, á rua do Resende n. 73, sobrado. (M 29513) E

ALUGAM-SE quartos sem moveis, a rapazes de tratamento, em casa de familia de todo o respeito, nas mesmas condições, á avenida Gomes Freire n. 127, terreo. (M 29528) E

ALUGA-SE um quarto em casa de familia de todo respeito e socegada, a avenida [illegible] Ferreira Vianna n. 9. (M 29650) E

**ALUGA-SE uma casa á rua General Camara, pouco antes da rua Uruguayana. Tem grande armazem e o sobrado dividido para commodos. — Acceita-se proposta para contracto. Avenida Rio Branco n. 72, com Costa Braga & C. (M 29662) E**

ALUGAM-SE um armazem á rua da Gamboa n. 17. (M 29556) E

ALUGA-SE uma boa sala de frente, mobilada, a casal sem filhos, ou cavalheiro, á rua da Relação, 35. (M 28897) E

ALUGA-SE uma sala e um quarto, com ou sem pensão, em casa de familia. Rua da Quitanda 63, segundo andar. (M 28813) E

ALUGAM-SE quartos bem mobiliados, com ou sem pensão, a casal ou senhores distinctos. Casa de familia. Rua do Senado 116. (M 28767) E

ALUGAM-SE salas e quartos, a preço de tratamento. Rua do Capim n. 12. (M 28771) E

ALUGA-SE um escriptorio ou officina, á rua da Alfandega 19, 1º andar, proximo á rua Uruguayana. (M 28771) E

ALUGA-SE um quarto de frente a rapazes socegados, com pensão. Largo do Capim n. 12. (M 28771) E

ALUGAM-SE salas para escriptorio, contiguas, á rua de São Pedro n. 174, 1º. (M 28790) E

ALUGAM-SE sala mobilada, com pensão, a casal ou moços distinctos, em casa de familia de todo o respeito. Avenida Mem de Sá, 349. (M 28590) E

Escriptorio — Aluga-se um escriptorio ou dentista, no 1º andar da rua Uruguayana n. 39, com limpeza e telephone, por preço razoavel. (M 28892) E

**Predios** — TERRENOS. Aluguel, compra, venda, hypothecas, construcções, concertos, adaptações, officinas e predios e administração. Informa J. Pinto. Largo da Carioca, 6 do Edificio [illegible] Telephone Central 403. (M 28899) E

QUARTO mobilado. Aluga-se, um, com todo o conforto, com direito a banhos quentes e telephone, a casal sem filhos ou moços de tratamento. Rua Buenos Aires, 255, sobrado. (M 29212) E

QUARTO mobilado, aluga-se, em casa de familia, a um ou dois senhores do commercio; 48, praia do Russell. (M 28537) E

QUARTO — Aluga-se um, em casa de familia, a senhor de fino tratamento e do commercio; tem luz electrica e telephone. Rua Frei Caneca 31, sobrado, lado de Santa Thereza, bonde para todos os pontos. Rua Senador Dantas n. 110. (M 28989) E

QUARTO excellente, claro, hygienico, em casa de familia de tratamento, com janella para a frente, a moço do commercio; para informações á rua General Caldwell n. 65. (M 28883) E

Sala mobilada, modernamente, com optima pensão. Aluga-se a casal ou pessoa só; na Av. Mem de Sá, 114. (M 28817) E

SALAS. Alugam-se 2 salas na rua do Senado, 67, quitanda. (M 29198) E

SALA de frente, aluga-se em casa de familia, a moços distinctos; rua do Senado n. 271, sob. (M 28803) E

## Lapa e Santa Thereza

ALUGAM-SE um bom quarto e uma sala de frente, bem mobilados, á rua Maranguape n. 30. Tel. Central, 2934. (M 29725) F

ALUGAM-SE salas mobiladas; a casa tem todas as commodidades. Rua Conde de Lage n. 2. (M 28742) F

**ALUGAM-SE os vastos armazens da rua Joaquim Silva ns. 101 e 101-A. Tratam-se com o sr. Octavio á rua Visconde de Inhaúma n. 38. (M 29521) F**

ALUGA-SE sobrado, a quem comprar mobilia. Rua da Lapa 79, sobrado. (M 28823) F

**ALUGA-SE casa, com ou sem mobilia; na rua Aqueducto n. 54-A; trata-se na mesma das 12 ás 17. (M 29765) F**

ALUGA-SE um quarto grande, mobilado, com linda vista, a um ou dois moços, com ou sem pensão. Rua do Oriente, 43. Bonde Paula Mattos. (M 28738) F

SALA. — Aluga-se a casal ou a 2 rapazes do commercio, em casa de familia de todo respeito, á rua Francisco Muratori n. 33. (M 29568) F

ALUGA-SE, em casa de familia e perto dos banhos de mar, uma esplendida sala de frente, mobilada, a senhor ou casal de todo respeito. Rua Augusto Severo 32, praia da Lapa. (M 28802) F

QUARTOS. Em casa de familia de tratamento, alugam-se dois ou um a casal sem filhos ou a moços do commercio. Travessa Plano Inclinado n. 9 (antiga Bandeira). (M 28719) F

## Cattete, Laranjeiras, Botafogo e Gavea

ALUGA-SE, com pensão, lindo quarto mobilado, a casal de trato, em casa de outro casal, maximo conforto; r. do Cattete n. 282, sob. (M 28861) G

ALUGAM-SE, na pensão da rua do Cattete n. 136, bons quartos arejados e entrada independente, com ou sem pensão; preços razoaveis. (M 28609) G

ALUGA-SE uma casa com 8 quartos e mais dependencias e confortavel, mobilada. Rua Benjamin Constant, 139, Cattete. (M 28451) G

ALUGA-SE, á rua Corrêa Dutra n. 168, bom quarto mobilado, com pensão, a rapazes de tratamento, em casa de familia. (M 28436) G

ALUGA-SE uma boa sala mobilada, a um senhor só; rua Barão de Guaratiba n. 17, sobrado, Cattete. (M 29262) G


## O melhor para as crianças com lombrigas

O Vermifugo EMIL é um xarope de sabor agradavel e de effeitos seguros nas lombrigas e varias especies de ascarides. E completamente inoffensivo; não é irritante, e excepto dos vermifugos comuns.

E preparado com vegetaes da flora brasileira, dos que são usados pelas commissões medicas no interior dos Estados, e, por isso, destroe todos os vermes, inclusive o ancylostomo.

Mas ainda, mesmo quando as creanças nervosas e insomnes não expillam bichas, usando o Vermifugo EMIL, conseguem, com o seu uso, a calma e o dormir tranquillo. O Vermifugo EMIL serve em qualquer caso, em creanças e adultos. Não tem dieta.

A venda nas principaes pharmacias e drogarias. Preço: vidro, 2$500; pelo Correio, 3$000.

Deposito geral: RUA URUGUAYANA N. 66.

PERESTRELLO FILHO & Cia. (4278)


ALUGA-SE, em casa de familia de tratamento e bom conforto, excellentes salas, para casaes e rapazes de tratamento, com pensão, [illegible] telephone, ao largo do Machado, Tel. B.-Mar, 415. (M 28908) G

ALUGA-SE o predio n. 11 da rua Ruy Barbosa, tendo boas salas, 5 dormitorios e mais dependencias, excellente terraço, agua, luz electrica, cidade e gaz. Aluguel 500$; trata-se á rua do Cattete n. 70; trata-se, tel. n. 2013. (M 28897) G

ALUGA-SE uma sala e quarto de frente, em casa de familia, com pensão. Rua Bento Lisboa n. 99. (M 28599) G

ALUGA-SE, a casal ou senhor distincto, em casa de familia, com as mesmas condições, bella apartamento de frente, com direito a telephone, bonde para todos os pontos. (M 29732) G

ALUGAM-SE, em casa de familia de todo o respeito, quartos e salas, com pensão, cosinha e conforto, a casal ou pessoa só. Magnifico logar para quem gosta de socego. Informa-se á r. Marquez de Abrantes 27. (M 29729) G

ALUGA-SE um pequeno quarto mobilado, com pensão, a casal ou rapaz de tratamento. Largo do Machado n. 21. (M 28970) G

ALUGA-SE, em casa de familia de tratamento, sala de frente e quartos; magnifico, apartamento, pensão; rua Marquez de Olinda, 84. (M 29493) G

ALUGA-SE um quarto, em casa de pequena familia de todo o respeito, na Rua Corrêa Dutra n. 54. (M 28599) G


## Impotencia

Cura certa, radical e rapida com as "GOTTAS ESTIMULANTES" formula do Dr. Carlos Bittencourt, especialista de molestias nervosas.

A' venda em todas principaes pharmacias e drogarias e no deposito: Araujo Freitas & C., Rua dos Ourives n. 88—Rio. (8868)


ALUGA-SE uma boa sala mobilada, a cavalheiro de tratamento, em casa de familia. Rua Almirante Tamandaré, 46, Cattete. (M 28168) G

ALUGA-SE, á rua Paysandú, 187, um quarto ou cavalheiro de trato, com boa pensão, com [illegible] sobrado, com bonde e magnifico [illegible] Tel. 1199, Beira-Mar. (M 28159) G

ALUGA-SE um bom quarto, bem mobilado, a moça, ou cavalheiro de todo o respeito, com pensão. Rua General Polydoro n. 261. Teleph. 1003, B. Mar. (M 29263) G

ALUGA-SE, em casa de familia, aposento mobilado, com todo o conforto e boa pensão; rua Silveira Martins n. 122, Cattete. (M 28465) G

ALUGA-SE, em casa de familia de tratamento, um espaçoso quarto, com boa pensão e banhos quentes. Tel. Sul, 2702; r. Bambina n. 36, Botafogo. (M 28543) G

ALUGAM-SE, a pessoa de tratamento, duas boas salas de frente, mobiladas, á rua Cattete 15, 1º andar; tem telephone. (M 29426) G


## LAMPADAS economicas AEG

(2072)

RIO DE JANEIRO

Rua Buenos Aires, 59


ALUGAM-SE quartos e apartamentos ricamente mobilados para familias e cavalheiros, com grande jardim; fala-se inglez e francez. Telephone B. Mar 1634, á rua D. Luiza 73, Gloria. (M 29798) G

ALUGAM-SE, na Pensão Miramar, appartamentos e quartos, para familia de tratamento. Rua Corrêa Dutra 81. (M 29826) G

ALUGAM-SE bella sala e um quarto, com pensão, com mobilia ou sem ella, em casa de familia de tratamento; só se alugam a casaes de fino trato ou cavalheiros muito distinctos; para ver e tratar, das 9 ás 5, na rua das Laranjeiras n. 41. (M 29503) G

ALUGAM-SE, a casal de tratamento, sem creanças, uma sala de frente, saleta e cozinha com fogão, por 150$; casa de familia de respeito, á r. do Cattete n. 94, 2º andar. (M 19545) G

ALUGA-SE a pessoa de tratamento magnifica sala de frente, bem mobilada, com ou sem pensão, telephone, banhos quentes, etc., á rua Bento Lisboa, 72, sob. (M 28691) G

ALUGA-SE, mobilada, optima casa na rua Laranjeiras, com 2 s., 4 q., quarto para cread os todas as dependencias para familia de tratamento. Aluguel 1:100$. Tel. N. 708, sr. Armando, com o proprietario. (M 28666) G


## DYNAMOS

Companhia Paulista de Material Electrico

Rio de Janeiro

RUA S. JOSE', 76 (8710)


ALUGAM-SE uma sala de frente e um quarto bem mobilados e com optima pensão, a casal ou cavalheiros distinctos, á rua Piedade, 31, transversal á Marquez de Abrantes. Tel. 3151 Sul. (M 28749) G

ALUGA-SE o predio de dois pavimentos á rua das Laranjeiras n. 445, com 8 quartos, 2 salas e todas as demais accommodações para grande familia ou pensão; as chaves e informações no n. 447. Aluguel 800$000. (M 29591) G

ALUGA-SE um quarto mobilado, com pensão, para rapaz solteiro, á rua Silveira Martins. Telephone 609, Beira-Mar. Preço 150$000. (M 29306) G

## Leme, Copacabana e Leblon

APOSENTO — Aluga-se um confortavel, mobilado, e com pensão, em casa de familia de tratamento, á rua Marquez de Macedo 41, Flamengo. Telephone B.-Mar 14. (M 28683) G

ALUGA-SE uma sala de frente, com pensão, a um casal. Rua Corrêa Dutra n. 31. (M 29668) G

ALUGA-SE uma grande sala, bem mobilada, com pensão, a casal, com banheiro, perto dos banhos de mar. Rua Barroso n. 37. (M 29671) G

ALUGA-SE, a casal ou senhor distincto, uma sala com pensão, em casa de familia, a senhor de tratamento. [illegible] Catete n. 25. (M 28571) G

ALUGA-SE em casa de familia de tratamento a casal de tratamento, sala e quarto regularmente mobilados, com pensão, á rua do Cattete n. 25. Informações com telephone, á rua de Cattete n. 25. (M 29529) G

"COMFORTABLE boarding house", "good cooking". Near sea front. Families — Flamengo Clube, Paysandú, 129. Telephone B. M. 1649. (M 29688) G

ESPAÇOSO quarto, em casa de familia, para moço do commercio ou casal. Rua [illegible]. (M 29751) G

PENSÃO Rio Negro — Ferreira Vianna, 58 — Tem lindos aposentos para casaes e familias. (M 28683) G

PRECISA-SE alugar um quarto, em casa de familia, para uma senhora que trabalha fóra. Cartas para este jornal, Bruno. (M 28605) G

PRECISA-SE alugar um quarto para rapaz solteiro, com um aposento independente, para rapaz, solteiro. Resposta para este jornal, a L. LEME. (M 29781) G

QUARTO mobilado, com ou sem pensão, aluga-se, á rua do Cattete n. 71, sobrado, com telephone. (M 29796) G

SALA da frente, com ou sem pensão, aluga-se a moço de tratamento, a uma pessoa só. Informações pelo telephone B. M. 1996. (M 28605) G

ALUGA-SE uma boa sala, com dois quartos, com pensão, em casa de familia, perto dos banhos de mar, á rua Barroso n. 35, Copacabana. (M 28876) H

ALUGAM-SE dois grandes quartos mobiliados, com pensão, em uma sala de frente, a casal ou cavalheiros, perto do bonde Barroso n. 33, Copacabana. (M 28876) H

ALUGA-SE uma sala de frente com boa pensão, a casal ou cavalheiro de tratamento, em casa de familia de todo o respeito. Rua Barroso n. 35. (M 28876) H

ALUGA-SE um ou dois quartos mobilados, com meia pensão, em casa de pequena familia de todo o respeito, na avenida Vieira Souto n. 116, Telephone Ipanema 2.026. (M 28642) H

ALUGAM-SE uma sala e um quarto mobilados, com pensão, em casa de familia, na rua Miguel Lemos n. 48. (M 28256) H

**ALUGAM-SE na Avenida Atlantica n. 636, em casa distincta, 2 quartos de frente (Preços modicos), com pensão, para exmas. familias. (M 28661) H**

ALUGA-SE appartamento com dois aposentos independentes, de frente, e uma sala, com direito á garage; a casa é situada em centro de parque arborisado, Leme, Rua Gustavo Sampaio 166. (M 29829) H

ALUGAM-SE quartos com agua corrente; fornece-se comida fóra, cozinha sem rival, preços modicos, banhos de mar; Hotel Balneario, ruas Copacabana n. 563 e Barroso n. 43. Telephone, Ipanema, 1327. (M 29308) H

ALUGA-SE uma casa mobilada por 500$; trata-se á rua Domingos Ferreira n. 207. Tel., Ip., 236. (M 28510) H

ALUGAM-SE em Copacabana, a casaes ou cavalheiros distinctos, bons aposentos e optima pensão, em casa de familia de tratamento. Rua Nove de Fevereiro n. 29. (M 28748) H

ALUGAM-SE, em Copacabana, salas independentes, mobiladas, com pensão, perto do banho n. 3; rua Paula Freitas n. 42. (M 29527) H

ALUGA-SE o predio da rua Paula Freitas n. 71 (Copacabana). Chaves á rua Barroso n. 82 C; trata-se com o Banco Portuguez do Brasil. (8915) H

## Saude, Praia Formosa e Mangue

ALUGA-SE o armazem-deposito á rua da Saude n. 85, acabado de ser reformado; trata-se na avenida Rio Branco n. 8, sr. Soledade. (M 29555) I

ALUGA-SE uma moça portugueza para arrumadeira, copeira ou ama secca; prefere estrangeiro; rua Visconde de Itauna n. 259. (M 29356) C

CASA — Aluga-se uma, com 4 quartos, 2 salas, alcova, cozinha, W. C., etcs., varanda na frente e ao lado, nova, ainda não foi habitada, em centro de terreno, descortina-se bellissimo panorama. Logar alto e muito arejado, sita á rua Marianno Procopio n. 32. As chaves estão no n. 30, onde o pretendente pode deixar o endereço para ser procurado; esta casa fica na subida do morro, perto do começo da rua Carmo Netto. (M 29512) I

FAMILIA estrangeira, aluga um quarto, a um ou dois senhores sérios. Visconde de Itauna 525, Mangue. (M 28924) I

## Catumby, Estacio e Rio Comprido

ALUGA-SE, em casa de todo o conforto, uma sala mobilada, a cavalheiro de tratamento, na ladeira da Gloria n. 14, casa 4, Villa Aymoré. (M 28839) J

ALUGA-SE um quarto grande, com duas janellas para a rua, na rua Nova de S. Luiz n. 41, onde se trata, só a pessoas sérias e que trabalhem fóra. (M 29530) J


# OLHOS

Inflamações e purgações, use o "COLLYRIO MOURA BRAZIL"


(96) FOLHETIM DO "CORREIO DA MANHÃ"

**A NOVA AURORA**

# O FORÇADO 3213

\- ou -

## AVENTURAS DE CHERI-BIBI

CINE-ROMANCE de

**Gaston Leroux**

Quando dahi a pouco Cheri Bibi passou entre os soldados, o sr. Hilario, a Zoé e Yoyo choravam commovidos.

— *Fatalidade!* exclamou o sr. Hilario.

— Nós vamos com elle, eu e a Zoé! disse Yoyo. Por que não vens tu com a tua Virginia?

— Estou velho!... Não posso!

— Manda-me então ameixas da tua loja! disse ainda Cheri Bibi.

XCIV

A SRA. MARTENS

O acontecimento era formidavel, mas era preciso não conhecer o estado de espirito de um magistrado como o promotor Martens, isto é, dum homem que não obedece senão á sua consciencia e que sempre ignorou os movimentos do coração, para imaginar que a prova acabada de produzir, sobre a culpabilidade de Gorbio num crime, que não era o que se estava julgando, pudesse abalar a sua convicção acerca do que estava occupando a attenção do tribunal.

E elle requereu que continuasse a audiencia sobre o duplo crime da "Estalagem dos Pinheiros".

Emfim, para combater no espirito dos jurados a impressão produzida pelo incidente, não hesitou em formular uma hypothese. Gorbio, Nina e Raoul de Saint-Dalmas eram um bloco que tinha origens no crime do banqueiro. Se Gorbio tinha sido o principal culpado, como os documentos pareciam attestar, Saint-Dalmas poderia ter sido seu cumplice.

Ora, tendo o promotor dito taes palavras, uma verdadeira táboa de salvação para Gorbio, este não a podia deixar passar sem se agarrar a ella. O miseravel levantou-se e começou dizendo que, em verdade, só fôra no crime o instrumento de Saint-Dalmas que lhe indicára o *trabalho*...

Mas taes explicações não convenceram ninguem... Bem ao contrario... Um rumor de máo agoiro acolheu a mentira evidente que saia dos labios de Gorbio. Quanto a Palas, estava tão embriagado com o *acontecimento*, que o libertára do seu infame passado, que nem chegou a comprehender o que se tramava contra elle.

De repente elle ouviu! Gorbio atrevia-se! Então, levantou-se... Desta vez tremia de emoção, e se até alli tinha conseguido ser senhor de si, agora deixou-se dominar pela exaltação e produziu tão brilhante e tão eloquente protesto, que todos se levantaram, publico, juiz e jurados! De toda a sala se ouviram applausos e bravos que o presidente não pensou em prohibir. Depois, quando o interrogatorio continuou, notou-se que havia qualquer coisa de novo no coração de toda gente, excepto no do promotor, e que todos consideravam Palas innocente de tudo.

— O réo continúa affirmando que Giselle é sua filha? pergunta o presidente.

— Sim, senhor!

— E Giselle sabe que o réo é seu pae?

Nova affirmação de Palas.

Então outra scena theatral se produziu. O presidente annuncia que usando do seu poder discrecionario vae mandar introduzir Giselle, que quasi recuperou já sua saude, e que será ouvida a titulo de simples informação.

— E como soube o sr. presidente que ella estava melhor? Quem a foi buscar? fez o promotor.

O presidente respondeu com um gesto que mostrava na primeira fila dos logares privilegiados, por detrás de si, uma mulher. E essa mulher era a sra. Martens.

O promotor não teve tempo para allegar qualquer coisa, para articular uma só palavra, sobre este gesto incrivel, sobre essa estranha attitude de sua mulher... Giselle entrava! Vinha acompanhada de duas enfermeiras... A pobre menina parecia inquieta, temerosa, a despeito das palavras de encorajamento que lhe eram prodigalizadas... Quando avistou Françoise, nada a deteve... Correu para ella e caiu-lhe nos braços... Foi a sra. d'Haumont quem aconselhou Giselle a que respondesse ás perguntas que lhe iam fazer. Até então ella não vira ainda Palas.

E o presidente falou:

— Póde-me dizer, senhorita, quem é aquelle homem?

Giselle voltou-se e viu *aquelle homem*, entre os policiaes... Estremeceu toda... Os olhos ficaram desmesuradamente abertos... Fazia visiveis esforços para comprehender... E respondeu:

— E' o sr. d'Haumont...

O presidente continuou:

— E' seu pae?

Toda a sala estava como suspensa dos labios da moça... Palas comprehendeu que sua sorte dependia da resposta de Giselle... Levantou-se.

E Giselle disse:

— Nunca conheci meu pae!

A desgraçada, na sua meia loucura, comprehendera mal, e dissera para si, que se ella affirmasse que seu pae era um forçado, o sr. Raoul Saint-Dalmas, seria o mesmo que denuncial-o á justiça. E, julgando salvar Palas, perdia-o!

Houve um immenso suspiro de desapontamento, e por detrás do presidente ouviu-se uma especie de soluço.

Era em vão que Palas dizia, mostrando Giselle:

— Mas vê-se bem que a sua pobre memoria...

— Bem torturada, esta pobre creança! disse o promotor Martens... *A causa está julgada!*

— Perdão, sr. promotor! replicou o juiz. Só estará julgada quando eu o disser.

E voltando-se para Palas:

— Se Giselle é sua filha, póde o réo dizer-nos onde nasceu?

Palas readquiriu a calma. De braços cruzados fitava o presidente. Na realidade *elle via outra pessoa por detrás do juiz,* uma outra pessoa que soffria tanto como elle.

— Não, sr. presidente, não posso dizer, porque seria o mesmo que dizer quem é sua mãe.

— E não nos póde o réo dizer quem ella é?

— Não, sr. presidente!

— Sem duvida uma questão de honra!... chasqueou o promotor.

E Palas, de olhar incendiado, respondeu:

— Sim, sr. promotor, uma questão de honra...

— E' esse o recurso de todos os bandidos que não podem justificar o emprego do seu tempo! disse Martens.

— Acabemos, pois, com isto! Condemnae-me! gemeu Palas.

O presidente levantou-se declarando a audiencia suspensa... Conduziram Giselle, quasi desmaiada, para uma pequena sala contigua.

E agora o promotor, só, no seu gabinete, parece saborear a sua victoria proxima. Vae discursar daqui a pouco... Falará contra toda gente, contra o proprio presidente, que por momentos se inclinou para o lado de Palas... Falará contra sua mulher...

Sua mulher... Eil-a que entra no gabinete delle... Entra fechando logo a porta... Já não tem forças de dar mais um passo... Encosta-se á parede para não cair... E' emfim uma figura de morta!

O sr. Martens integra-se em todo o seu habitual terror... Essa mulher commetteu a falta de se intrometter nos negocios de justiça, teve mesmo a audacia de tomar iniciativas que elle classificou de crime.

— Com que direito se metteu a senhora neste negocio, indo buscar Giselle?

E logo ella responde:

— A mãe de Giselle sou eu!

. . . . . . . . . . . . . .

Que scena formidavel, ou que terrivel silencio houve depois entre essas duas creaturas? Ninguem soube.

Viu-se sairem do gabinete dois espectros, e quando foi reaberta a audiencia o promotor estava de béca negra com paramentos vermelhos.

— O accusado tinha razão! declarou elle com uma voz que não parecia a sua... E' o pae de Giselle, o réo! E' a propria mãe da menina que o vem dizer ao tribunal... que vem confessar a sua falta... o seu crime, direi melhor!

Quem será essa mulher? Quem é essa nova testemunha que se vê avançar para o presidente? Um nome se repete em todas as bocas. E' a sra. Martens, a mulher do promotor... Ella vae a cair... O official de justiça precipita-se e condul-a ao banco das testemunhas...

— Jura dizer a verdade? interroga o juiz, cuja voz treme de emoção.

E o espectro levanta a mão pallida que parece pertencer já ao tumulo.

— Juro!... O sr. d'Haumont... é na verdade... o pae de Giselle.

Depois desmaia!

Morre, talvez!... Mas Palas está salvo!

O promotor continúa:

— Abandono a accusação! Desisto da accusação! E em nome da justiça eu peço aos srs. jurados absolverem esse homem e requeiro se dê liberdade provisoria ao réo, até se fazer a revisão do seu primeiro processo. Quanto a mim, não tenho mais o direito de occupar este logar!

E elle sae arquejante da tribuna! Era o fim de uma carreira honestissima...

Como descrever a emoção, o enthusiasmo com que foi acolhida a liberdade de Palas? Fez-se para elles passarem, mulher e marido, um claro na sala, e depois um cortejo triumphal até á porta do Palacio de Justiça.

Deante delles nascia a manhã, uma manhã radiosa!

Os debates haviam-se prolongado até o romper da aurora... a verdadeira *Nova Aurora!*

FIM

ALUGA-SE grande predio confortavel, em meio de terreno, com muitos commodos, no logar mais saudavel e fresco da cidade, quasi junto ao largo do Rio Comprido, tendo por outra rua uma entrada com [illegible] (M 28821) J

ALUGAM-SE tres confortaveis e grandes apartamentos [illegible] (M 29791) J

ALUGAM-SE salas de frente [illegible] rua Nabuco de Freitas [illegible] (M 29753) J

ALUGA-SE uma sala de frente [illegible] rua Aristides Lobo n. 83 (M 29728) J

ALUGA-SE, em casa de familia [illegible] rua Dr. Maia Lacerda [illegible] (M 29566) J

QUARTO. Aluga-se, em magnifica casa de familia distincta, a senhoras que trabalhem fóra; preço, 50$; tem electricidade, telephone, banheiro, á r. Faria, 9, Estacio, teleph. 3290 Villa. (M 28624) J

QUARTO. Aluga-se um esplendido, com ou sem moveis e com pensão, com janella para jardim, a casal sem filhos, em casa de familia de tratamento, na rua Dr. Maia Lacerda, 74. (M 29565) J

## Haddock Lobo e Tijuca

ALUGAM-SE duas grandes salas de frente, com pensão, a rapaz do commercio ou a casal. A' rua Aristides Lobo, 85, bondes de 100 réis. (M 29814) K

ALUGA-SE, em casa de familia, um bom quarto, com pensão, a duas senhoras sérias; rua do Mattoso n. 210, sobrado. (M 28894) K

ALUGA-SE limpo e arejado quarto, com todo direito, a casal sem filhos; r. Haddock Lobo n. 96. (M 28906) K

ALUGA-SE um confortavel quarto, independente, pensão de 1ª ordem, mobilado ou não; tem grande jardim, só a pessoas sem creanças; r. Barão de Ubá n. 107. Tel., Villa, 647. (M 28850) K

ALUGA-SE um palacete, com jardim, chacara e garage, para grande familia de tratamento ou pensão. Para ver e tratar, no mesmo, a qualquer hora, na rua Haddock Lobo, 61. (M 28956) K

ALUGA-SE, a familia de tratamento, o predio da rua Santa Sophia, 47, proximo á Conde de Bomfim, com todo o conforto. Chaves no 49. Trata-se directamente com o proprietario, á rua 7 de Setembro, 174, sobrado. (M 29750) K

ALUGA-SE um quarto mobilado e pensão, a pessoas de tratamento, em casa respeitavel; rua S. Henrique 148, praça Saenz Peña. (M 28952) K

ALUGAM-SE, em casa de familia de todo respeito, um quarto a senhora séria, e um grande salão de fundos, a casal sem filhos; r. Affonso Penna n. 116. (M 28472) K

ALUGA-SE um quarto a moço solteiro ou a casal sem filhos, em casa de pequena familia; rua Industrial n. 35. (M 29618) K

ALUGA-SE um gabinete dentario á Avenida Passos 55, sob., 3 dias por semana, conforme combinar; trata-se no mesmo. (M 28733) K

## São Christovão, Andarahy e Villa Isabel

DOIS grandes quartos, pintados de novo, alugam-se juntos ou separados, em casa de distincta familia, a cavalheiros de fina educação e que trabalhem fóra. Rua Barão de Mesquita 192, andar superior. Logar salubre e fresco. (M 29827) L

ALUGAM-SE dois aposentos com pensão, juntos ou separados, em casa de familia; rua do Bispo n. 60. (M 29740) L

ALUGAM-SE um salão e um quarto, com todas as serventias, por 130$, na praia de S. Christovão 173, deposito de 250$; trata-se das 8 ás 12 horas, no local, e tem eectricidade. (M 29735) L

ALUGA-SE o magnifico predio da rua Barão do Bom Retiro n. 798, a familia de tratamento (Andarahy). (M 28857) L

ALUGA-SE casa com 5 quartos, 2 salas, despensa, cozinha e mais dependencias. S. Christovão, 354. Aluguel 300$000. (M 28971) L

ALUGA-SE a casa da rua Barão de Mesquita 474, com 3 quartos, 2 salas, cópa e mais dependencias. Trata-se na rua Riachuelo, 315. (M 28987) L

ALUGA-SE o predio da rua Barão de Mesquita n. 492, com 3 quartos e 2 salas, jardim na frente e grande quintal arborizado; acha-se aberto das 7 ás 4 horas da tarde, e trata-se na rua da Alfandega n. 216, loja. (M 29660) E

ALUGA-SE uma casinha com bastante terreno e agua; preço 60$, na rua Amelia n. 122, S. Christovão; trata-se na rua Minervina, 35. (M 29331) L

PORÃO — Aluga-se, a um casal; tocar para o telephone 230 Norte, com João Lopes, das 12 ás 17 horas. (M 28934) L

## SUBURBIOS

ALUGA-SE o predio da rua do Engenho de Dentro n. 263, com excellentes commodos para pequena familia. Está precisando de alguns reparos, que serão feitos pelo inquilino, fazendo-se por isso aluguel modico. As chaves estão, por favor, no n. 259, e para tratar na rua da Alfandega n. 123, sobrado. (M 28940) M

ALUGA-SE um commodo bem arejado; r. Tavares Ferreira n. 30 a 2 minutos do Rocha. (M 29250) M

ALUGA-SE a casa da rua Bittencourt da Silva n. 46; trata-se á rua Marechal Bittencourt n. 52, Riachuelo. (M 28562) M

ALUGAM-SE as casas I e X da Villa Operaria, á rua Victor Meirelles n. 65, Riachuelo; trata-se á rua do Mercado n. 5, sobrado. (M 28561) M

ALUGA-SE, a casal de muito respeito e decencia, a metade de uma casa, de outro casal nas condições exigidas, á rua Piauhy n. 37, Todos os Santos. (M 28540) M

ALUGA-SE um bom quarto, com direito aos demais compartimentos e luz, a uma senhora séria, na rua Barão do Bom Retiro n. 31, Engenho Novo. (M 29337) M

ALUGA-SE uma casa grande, com porão habitavel, á rua Flack n. 134, por contrato; trata-se á rua Figueira n. 207, Rocha. (M 29690) M

ALUGA-SE um esplendido sobrado com todo conforto necessario a familia de alto tratamento, com chacara e jardim; rua Cajá n. 201, Casa Verde, estação da Penha. (M 28712) M

ALUGA-SE uma casa com dois quartos e uma sala, á rua Francisca Zieze n. 42, proximo á estação de Terra Nova, freguezia de Inhaúma, Meyer. (M 29187) M

## NICTHEROY

ALUGAM-SE boas salas, com vista para o mar, a casaes ou pessoas de respeito; praia de Icarahy n. 31. (M 28885) T

ALUGAM-SE, na praia de Icarahy, dois bons quartos mobilados, sem pensão, só com o café da manhã, por preço muito razoavel, á rua Miguel de Frias n. 93, Nictheroy. (M 28476) T

ALUGA-SE uma esplendida e confortavel casa, á rua Tiradentes n. 108, com 5 bons quartos, 3 salas, etc., e grande quintal; tem mais tres quartos fóra. Aluguel 550$ e contrato. (M 29367) T

ALUGAM-SE bons quartos bem mobilados com o melhor conforto que se póde desejar, optima pensão, em casa de familia, todo respeito, na beira da praia das Flexas com esquina da rua Pereira Nunes n. 2, Icarahy — Jardim do Ingá — Nictheroy. (M 29180) T

ICARAHY — Pensão Ingleza — Alugam-se esplendidos quartos, para familias e cavalheiros. Cozinha de 1ª ordem. Perto das praias de banho. Rua Presidente Pedreira n. 2. — Nictheroy. Teleph. 2004. (M 24925) T

ICARAHY — R. Presidente Pedreira 143. Aluga-se boa casa mobilada, por 500$000. Frente á praia [illegible] (M 29068) T

NICTHEROY — Alugam-se optimos aposentos [illegible] rua José Bonifacio 56, S. Domingos. (M 29530) T

## Compra e venda de predios e terrenos

COMPRA-SE um predio até 22 contos [illegible] Ottoni 85, loja, Sr. Lopes de Andrade. (M 20450) N

CASA — Compra-se [illegible] na Penha [illegible] (M 23553) N

CASAS — Mourão dos Santos, encarrega-se [illegible] hypothecas; Rosario 141, T. N. 3169. (M 29369) N

COMPRA-SE uma casa até 20 contos [illegible] (M 29368) N

COMPRA-SE casa com 3 quartos, 2 salas, jardim ou terreno, etc., em S. Christovão ou S. Januario. Carta com preço, etc., á esta redacção — J. P. S. (M 29572) N

COMPRA-SE casa pequena, em Nictheroy, Icarahy, Fonseca, etc., por 8 até 12 contos, pagando-se a metade á vista e o resto em 15 ou 20 prestações mensaes. Só perto do bonde. Offertas com Andre, Rua Santo Amaro 16, Cattete. Tel. B. M. 3206. (M 29483) N

CASA — Vende-se uma á rua Ernestina 53, pintada de novo, com fogão a gaz, aquecedor, luz electrica. Bocca do Matto. Bonde L. Vasconcellos. (M 26847) N

> **VIAS URINARIAS**
> Syphilis, molestias venereas e da pelle.
> DR. BELMIRO VALVERDE
> Da Academia de Medicina
> Tratamento rapido e garantido dos estreitamentos da uretra, gonorrhéas, cystites, hydrocele e hemorrhoidas. Exame directo da uretra, por apparelhos proprios. Cons.: largo da Carioca, 10, de 1 ás 6. (7058)

COMPRA-SE pequeno predio que não diste mais de 5 minutos da estação do Meyer, e que tenha pelo menos 2 metros de terreno ao lado. Informações detalhadas para N. Paim, R. Archias Cordeiro 218, sob. Meyer. (M 29739) N

COMPRA-SE até 8:000$000, um predio; Meyer, para baixo. Cartas: Waldemar, Posta Restante, Correio Geral. (M 29687) N

COMPRA-SE um predio até 40 contos, centro de terreno, minimo 4 quartos. Informações detalhadas, por escripto, á R. Penna. Rua 24 de Maio 35. (M 28715) N

FRIBURGO — Vende-se uma chacara na cidade, com 31 mil metros quadrados, casas, pasto, matta, etc. Tratar com o proprietario Elias de Azeredo ou no Rio, com o dr. Otto de Azeredo, á rua Buenos Aires 131, sobr. das 4 ás 5 horas. (M 29161) N

FIGUEIREDO, Gonçalves & Pires, compram, vendem, predios e terrenos, transferencias de casas commerciaes e contratos; rua Uruguayana 95. (M 25309) N

PREDIO em S. Christovão — Por 19:000$, vende-se uma esplendida morada, com boas accommodações. Trata-se á rua S. José 55, 1º andar. (M 28979) N

**Predios** E TERRENOS. Aluguel, compra, venda, hypotheca, construcções, concertos, pinturas e administração, informa J. Pinto, Largo da Carioca 6, sobrado. Tel. Central 5.127. (M28995) E

PREDIO — Compra-se um moderno, entrada ao lado, com 3 ou 4 quartos, até 30 contos, cartas nesta redacção com iniciaes L. P. (M 28509) N

TERRENO. Vende-se todo ou em lotes (2), fazendo canto da rua Pinto de Figueiredo e avenida Maracanã, 2 com frente para a avenida, ladeados por bondes da Tijuca e Barão de Mesquita. Ver e tratar rua Pinto de Figueiredo n. 6. (M 29352) N

TERRENO, com pomar. Vendem-se alguns lotes a 1:500$, logar saudavel, perto da estação, breve bondes á porta, e uma casa moderna, 18 contos. Tratar com o proprietario, á r. Ibiapina 51, entre as estações de Olaria e Penha, E. F. L. (M 28622) N

TERRENO — Vende-se um lote em Olaria, esquina de Eleuterio Motta com a Estrada do Engenho da Pedra. Tratar com A. Alves, á rua Dias da Cruz 335; carta a Caixa 565. Correio. (M 29719) N

TERRENOS a prestações, vendem-se muitos lotes, com frente para a Estrada do Engenho da Pedra, em Olaria. Tratar com Alves, Rua Dias da Cruz 335, Caixa do Correio, 565. (M 29720) N

THEREZOPOLIS. Vende-se, sem intermediario, casa com cinco quartos e grande terreno; póde ser vista aos sabbados e domingos; o preço pode ser pago á vista 20:000$000, e o resto a prazo longo; informações no Alto, rua Poteney, com o dr. A. Porto. E, no Rio: Tel. Ipanema 1310. (M 24400) N

VENDE-SE a casa á rua Victor Meirelles n. 69, ha pouco completamente reformada e com todas as adaptações para familia de trato; tem um bom quintal e jardim na frente. (M 28610) N

> **RUA JOAQUIM MURTINHO**
> — SANTA THEREZA —
> **Vende-se esplendido predio situado no melhor ponto desta rua, com 12 optimos commodos (quartos e salas), em 2 pavimentos, 2 salas de banhos e com apparelhos respectivos, accommodações independentes para creados, inclusive banheiro e W. C.; centro de terreno com 22 metros de frente, jardim, pomar, etc. Informações á rua S. Pedro n. 132, sob. Telephone, Norte, 3259.** (8912)

VENDE-SE uma casa com quatro quartos, 2 salas, cópa, quintal e jardim, por 35:000$000, no Boulevard 28 de Setembro. Tratar á rua dos Andradas n. 12, de 1 ás 5 da tarde. (M 28613) N

VENDE-SE a casa da rua Carolina Santos n. 148, Boca do Matto, Meyer, com tres quartos, duas salas, despensa, cozinha e mais dependencias, com luz electrica e fogão a gaz; o terreno mede 26 x 70; tratar na mesma. Preço, 22:000$000. (M 29343) N

VENDE-SE por 85 contos excellente e novo predio em dois pavimentos, á rua Martins Penna, 20 (praça Affonso Penna). Tel. 2625 Villa. (M 27109) N

VENDEM-SE a 100$ e 200$, bons lotes de terreno, em pequenas prestações, em Nilopolis, suburbio da Central, bitola larga, a 50 minutos de trem, construcção livre e sem licença, grandes áreas, preço menor, na Estação tem agua e luz electrica. Escriptorio, avenida Lazaro de Almeida 211, em frente á Estação; toma posse na 1ª prestação. (M 28054) N

VENDEM-SE, na estação de Coqueiros, bons lotes de terreno, em pequenas prestações, a 100$ e 200$; diversos chafarizes em toda a extensão dos terrenos, construcção livre; toma posse na 1ª prestação. Em frente á estação tem quem mostre. Estrada de F. Rio do Ouro. (M 28055) N

VENDE-SE uma casa com 2 quartos, 2 salas, cozinha e bom terreno, na estação do Riachuelo. Ver e tratar á rua Diamantina, 110. (M 29195) N

VENDE-SE o predio da rua Barão do Bom Retiro n. 135 (Engenho Novo), grande terreno nos fundos, todo arborizado; para ser visto e tratar depois das 8 horas da manhã, no mesmo. (M 27544) N

VENDEM-SE ou edificam-se predios de 12 a 60 contos, recebendo-se metade do preço em 60 mensalidades equivalentes ao aluguel. — A COMPANHIA PREDIAL URBANA, á rua da Alfandega 137, está actualmente construindo nessas condições, nos bairros de Copacabana, Ipanema, Engenho Velho, S. Christovão e Suburbios, possuindo terrenos de 1 a 10 contos o lote nas melhores localidades. (M 28408) N

VENDE-SE por 10 contos uma casa de solida construcção para pequena familia de tratamento, tem grande chacara e mais terrenos que podem dar para vaccaria; á rua da Estação, 209, Cascadura; outra egual no 198. (M 28478) N

VENDEM-SE a 100$ e 200$, em prestações [illegible] bons lotes de terreno [illegible] (M 28053) N

[illegible]

VENDE-SE uma chacara com 50 mil metros quadrados [illegible] (M 29354) N

VENDE-SE [illegible] (M 29741) N

VENDE-SE uma fabrica de ceramica, bem installada, com grande stock de louças, com boa freguezia, na Estrada da Penha n. 1.037, estação de Ramos, onde póde ser vista; motivo, o dono não poder estar á testa; tambem se fabricam pedras para filtro com patente da mesma, negocio muito vantajoso a quem se dedicar a este ramo, tem contrato dos predios por 4 annos; aluguel muito barato; emfim só com a vista; negocio urgente; trata-se na rua General Silva Telles, 30 (Andarahy). (M 28566) N

VENDE-SE a chacara da rua São Paulo 48, (Sampaio) 2 salas, 5 quartos, gaz, electricidade, grandes arvores, terreno esquina 22 x 50. Tratar á rua Salvador Corrêa 62, casa 9, Leme, até meio-dia. (M 29351) N

VENDE-SE o predio da ladeira do Livramento 34, muito proximo da Praça Municipal, dividido em dezesete salas e quartos arejados e todos occupados. Não necessita de obras. Rende setecentos e cincoenta mil réis mensaes. Optima construcção em clima de rocha, boa installação electrica e abundancia d'agua. Preço, trinta contos. Informa-se no mesmo, com o sr. Bastos. Trata-se á rua Barão de São Gonçalo, 20, perto do Theatro Lyrico. (M 29630) N

VENDE-SE o esplendido predio 3: da rua Campos da Paz n. 123, Rio Comprido; para ver, no mesmo, e tratar com a proprietaria, á rua Pedro Carvalho n. 222, Boca do Matto, bonde de Lins; é pechincha e negocio urgente. (M 28684) N

VENDE-SE uma casa com paredes dobradas, pintada recentemente, no Encantado, a minutos do trem e bonde da Piedade, tendo 3 quartos, 2 salas, cosinha, varanda ao lado, etc., quintal de 11 x 66, facilitando-se o pagamento; preço 12:000$000. Tratar Alfandega 137, Companhia Predial Urbana, das 10 horas em deante. (M 29651) N

VENDE-SE uma casa com 3 quartos, 2 salas, cozinha e banheiro, etc., em centro de terreno de 22 m. x 407 m., todo arborizado. Rua Pedro de Carvalho, 133, Boca do Matto, Meyer. (M 29486) N

VENDE-SE uma chacara com arvores fructiferas, casa de morada coberta de telha nacional, por preço commodo, em Nova Iguassú, E. do Rio, perto da estação. Informações com o capitão Pithias de Castilho Lobo (negociante). (M 29512) N

VENDE-SE um lote de 16 casas magnificas, optimamente situadas em arrabalde de clima saluberrimo e dando uma renda mensal superior a 3:500$000. Trata-se com J. Amorim, á rua Ouvidor 133, 1º andar, das 10 ás 11 e das 3 1/2 ás 5. (M 28768) N

VENDE-SE um terreno, prompto a construir, com 7m,50 x 38, na rua Sant'Anna, ponto dos bondes de Lins de Vasconcellos. Ultimo preço, réis 1:350$000. Tratar com Sampaio, á rua do Senado, 222. (M 28734) N

VENDEM-SE as bemfeitorias e a posse de um terreno em Santissimo, com frente para a Estrada Real de Santa Cruz, logar denominado Viegas, contendo estas bemfeitorias: 7.000 pés de Laranjeiras e fruta de conde, muita terra para plantar; tem 3 bois, 1 cavallo, 1 vitella e algumas criações de porcos e gallinhas. Vende-se tudo em condições. Trata-se na mesma. Antonio Lopes. (M 28790) N

VENDE-SE por 25:000$, bom predio com 3 quartos, 3 salas, W. C. interna e externa, etc. Tratar á rua 24 de Maio n. 347 — Riachuelo. (M 29532) N

VENDE-SE uma casa 2 quarto, 2 salas e mais dependencias, jardim e pomar. Preço: 12 contos. Será vendida pela maior offerta. Ver e tratar, rua Republica n. 31, em frente á estação de Quintino Bocayuva. (M 29615) N

VENDE-SE ou aluga-se em Bom Successo uma casa com 3 commodos; tem bastante agua, grande terreno, 20 minutos da estação; trata-se na rua Feliz da Cunha n. 64. (M 29541) N

VENDE-SE um confortavel predio, na rua Mariz e Barros, novo, com 7 quartos, 3 grandes salas, assobradado, centro de terreno, jardim e bom quintal, entrada para automovel, cozinha bom banheiro nos dormitorios, copa, despensa; preço 85 contos; está vago, para ver, rua do Rosario n. 142, sobrado — Candido. (M 29551) N

VENDE-SE um predio, á rua Nery Pinheiro, Estacio de Sá; informações á rua Emilia Guimarães n. 16. (M 20581) N

VENDEM-SE dois terrenos, juntos ou separados, sendo um com 1 barracão com fruteira, na estação de Realengo, perto da Estação. Preço modico. Trata-se á rua do Lavradio 38, sobrado. (M 28826) N

VENDEM-SE diversos predios e terrenos nos bairros de Botafogo, S. Christovão, rua Mariz e Barros, na continuação desta rua, e rua São Francisco Xavier, e suburbios. Informações, rua do Rosario 142, sobrado, sala 3, Candido. (M 28502) N

VENDE-SE um pittoresco predio em S. Christovão, com 3 q., 2 salas, centro terreno, jardim, quintal grande, sempre com frutas, tendo um barracão habitavel. Bondes S. Januario e S. Luiz Durão, rua Vieira Bueno n. 31. (M 29614) N

VENDE-SE um bom predio á rua do Ouro n. 44, zona de S. Francisco Xavier, logar alto e saudavel, proprio para residencia de familia estrangeira; tem 5 quartos, 2 salas, cozinha, privadas interna e externa e mais commodidades; terreno de 22 x 44, todo arborizado. Para ver e tratar, no mesmo, com o proprietario. (M 29525) N

**VENDEM-SE os predios da rua do Mattoso n. 120 e Barão de Amazonas ns. 47 e 53, casas, que podem ser vistos. Trata-se á rua Junqueira Freire n. 17 (Praça Affonso Penna). (M 29728) N**

VENDE-SE um terreno á rua Carolina Santos, junto ao n. 148, com 36 m. de frente, 26 do lado esquerdo e 50 do lado direito; trata-se no n. acima. Preço, 5:000$000. (M 28864) N

VENDE-SE um bom predio, de construcção moderna, 2 q., 2 s. e cozinha. R. Capitulino, 62, Cascadura. (M 28902) N

VENDE-SE a casa da rua Maria Lopes 18, com duas salas, dois quartos, cozinha e grande terreno; trata-se no n. 30. (M 28910) N

VENDEM-SE, em Villa Isabel, os predios da rua Theodoro da Silva n. 425 e 427, preço 15 contos cada um. Trata-se á rua Souza Franco, 40 (Villa Isabel). Urgente. (M 29706) N

VENDE-SE o palacete da rua Theodoro da Silva n. 423 (Villa Isabel); preço 60 contos ou melhor offerta; terreno 20 x 95. Trata-se á rua Souza Franco n. 40 (Villa Isabel). Urgente. (M 20706) N

VENDE-SE uma casa, feitio de platibanda, 3 quartos, 2 salas e mais dependencias, luz electrica, 3 janellas de frente, em centro de terreno 11 m. por 37, proximo da E. do Rocha e a 1 minuto do bonde. Para tratar á rua do Rosario n. 136; preço 13:000$000. Das 12 ás 15 horas, loja. (M 29730) N

VENDE-SE o predio de 2 andares, recentemente construido, á rua São Pedro n. 240, em leilão pelo leiloeiro Palladio, segunda-feira, 20 de março de 1922, ás 2 horas da tarde, em frente ao mesmo. Annuncio detalhado no "Jornal do Commercio" de 15 do corrente. (M 29723) N

VENDE-SE um terreno, no Meyer, Boca do Matto, proximo á rua Dias da Cruz, preço de occasião; para ver e tratar á rua Dias da Cruz, 335. (M 29718) N

VENDE-SE em Oswaldo Cruz, rua Nova America, 9, predio, 2 q., 2 s., cozinha, fossa, terreno 11 x 50, cercado e plantado, instal. electrica. Preço, 5:000$. (M 29800) N

> **SO' 3 DIAS SO'**
> é o tempo preciso para cessar a gonorrhéa mais antiga e rebelde com a
> **Injecção Marinho**
> [illegible] — A' VENDA EM TODAS AS PHARMACIAS (6220)

VENDE-SE em leilão, pelo leiloeiro Palladio [illegible] (M 29741) N

VENDE-SE em leilão, pelo leiloeiro [illegible] "Jornal do Commercio" de 16 do corrente. (M 29742) N

VENDE-SE [illegible] rua Cardoso de Castro n. 54, com 2 quartos, 2 salas, cozinha, privada e terreno com nove metros de frente por cem de extensão; tratar á mesma rua, no n. 54. E. F. C. B. (M 28839) N

VENDE-SE um terreno com uma casinha coberta de zinco, com muitas arvores fructiferas, á rua Aracaty n. 85, Ramos. Preço, 1:800$000. Informações á rua Caminho do Sacco n. 9, das 12 ás 16 horas. (M 28848) N

VENDEM-SE duas casas pequenas, uma com 5 commodos, coberta a madeira, e a outra de tijolo, com 3 commodos; informa-se na travessa Patrocinio n. 88, Andarahy. (M 29686) N

VENDE-SE uma boa casa, no melhor ponto dos suburbios da Leopoldina; para ver e tratar á rua Ibiapina, 71, estação de Olaria, vinte minutos distante do centro. (M 28849) N

VENDE-SE mobilia sala visitas, jacarandá, 9 peças, assento palhinha, encosto seda lavrada, quasi nova, 760$; rua General Camara n. 261, loja. (M 29547) O

VENDE-SE mesa para jogo poker, entrada casemira, 5 gavetas, pés torneados por 250$000; rua General Camara n. 261, loja. (M 29547) O

VENDE-SE machina Singer de pé, formato pequeno, perfeita, por 50$; rua General Camara n. 267, loja. (M 29547) O

VENDE-SE uma pequena typographia por 2:000$; tratar na Av. Amaro Cavalcanti n. 100 — Eng. de Dentro. (M 29540) O

VENDE-SE uma machina de costura Singer, nova gabinete, para bordar; rua Cesario n. 86 — Eng. Dentro. (M 29560) O

VENDE-SE um fogão a gaz, com 4 fócos, na rua S. Jorge, 25. (M 29708) O

> **WHITE** as admiraveis machinas de costura de 2 a 4 gavetas.
> Preço liquido durante o mez de março - 260$000
> **CASA PESSOA**
> Rua da Carioca, 26

VENDE-SE em Anchieta, E. F. C. B., uma quadra de terra medindo cem metros de extensão por 42 de frente, contendo 3 casas, com regular renda. O terreno é todo murado e plantado de arvoredos fructiferos. Tratar com a proprietaria, á rua Cardoso de Castro n. 54, Anchieta. (M 28840) N

VENDE-SE magnifico predio com 3 quartos, 2 salas, porão habitavel, jardim na frente com gradil de ferro e bom quintal. Tratar com o proprietario, á rua Augusta, 23, no Meyer, durante o dia. (M 29699) N

VENDE-SE uma casa, com cinco commodos, fossa e luz electrica, medindo 11 x 47, arborizada, á rua Moreira 117, antes do ponto dos bondes do Engenho de Dentro. Trata-se na mesma. (M 28838) N

VENDE-SE uma boa casa, com 3 quartos, duas salas, e mais dependencias. Em centro de terreno. Fala-se com a proprietaria, no telephone 3540, Beira-Mar. (M 28835) N

VENDE-SE uma casa na rua Leopoldo 66, Andarahy, 2 salas, 3 quartos, cozinha, bom quintal. Trata-se na rua Theodoro da Silva 92, Villa Isabel. (M 28958) N

VENDE-SE por 17 contos o solido predio da rua Pereira Nunes, 56, Aldeia Campista. (M 28962) N

VENDE-SE uma vacca de fina raça, teve cria ha 5 dias: tem muito leite, é 2ª criação, rua do Governo n. 6 — Fazenda Monte Alegre — Realengo. (M 29539) O

VENDE-SE uma rica sala de jantar, na cor de acaju', estylo moderno, com vidros crystal bizotté, com 16 peças. Praça dos Governadores, 13. (M 29570) O

VENDEM-SE tres pianos para estudos, sendo 1 por 500$, 1 por 700$ e 1 por 800$, na rua Vasco da Gama n. 5. (M 29603) O

VENDE-SE um bom automovel, trabalhando na praça, completamente reformado, do fabricante Panhard; faz-se mesmo qualquer negocio pelo motivo do dono ter que se retirar. Ver no largo do Machado, 27, com S. Marinho. (M 28820) O

VENDE-SE, á rua Haddock Lobo n. 220, um piano novo, allemão, cordas cruzadas, com mocho, capa e isoladores. (M 26837) O

VENDE-SE um bom piano para estudo, com 7 oitavas e teclado de marfim. Rua Dr. Carmo Netto, 265 (junto da Detenção). (M 28880) O

VENDE-SE uma elegante mobilia para sala de jantar, estylo Leandro Martins, quasi nova, artigo de muito gosto, na rua Visconde de Itauna, 157. (M 28907) O

> **SUOR FÉTIDO**
> dos pes e dos sovacos, catinga, frieiras, comichões, etc., desapparecem rapidamente com o uso do "Suorol". Preço, 2$; pelo Correio, 2$500. Vende-se na Perfumaria "A' Garrafa Grande", á rua Uruguayana n. 66.
> PERESTRELLO FILHO & Cia. (4280)

VENDE-SE um bom predio, 5 quartos, 4 salas e mais dependencias, centro de jardim; o terreno mede 12 de frente por 40 de fundos. Ver e tratar, no mesmo; rua 4 de Setembro 132, Copacabana. (M 28942) N

VENDE-SE por seis contos a metade do predio da rua de S. Claudio n. 19; trata-se no mesmo. (M 28837) N

VENDEM-SE ou edificam-se predios de 12 a 60 contos, recebendo-se metade do preço em 60 mensalidades equivalentes ao aluguel. *A Companhia Predial Urbana*, á rua da Alfandega, 137, está actualmente construindo nessas condições, nos bairros de Copacabana, Ipanema, Engenho Velho, S. Christovão e suburbios, possuindo terrenos de 1 a 10 contos o lote nas melhores localidades. (M 29716) N

## VENDAS DIVERSAS

VENDE-SE, por motivo de mudança, 1 machina Singer de coser e bordar, com 5 gavetas; tem pouco uso; á rua Affonso Penna 89, c. I, junto á Haddock Lobo. (M 28409) O

VENDEM-SE bicycletas, pneumaticos, camaras de ar, football, patins e todos os seus pertences. Alfredo Pavageau, rua da Constituição n. 61, Rio de Janeiro. (M 26163) S

VENDEM-SE tres ricos stores guarnecidos de filet verdadeiro e bordados á mão, artigo parisiense. Trata-se com o sr. Ribeiro, á rua da Carioca, 34 (Casa Atlas). (M 27556) O

VENDE-SE um torno pequeno, sem uso, proprio para modelador ou particular. Rua General Clarindo 43. E. do Dentro. (M 28489) O

VENDEM-SE barato duas portas para sacada, 3 mesas com gavetas e 2 grandes malas. (M 29682) O

VENDE-SE um fogão a gaz, com 4 buracos, em perfeito estado, á rua S. Francisco Filho, 327, Praça Sete de Março, Villa Isabel. (M 29746) O

VENDEM-SE fogões usados, e chaminés baratas. Rua Sant'Anna n. 20. (M 28953) O

VENDE-SE bom piano, peça de gosto, preço barato, com urgencia. R. da Quitanda 51, sobrado. (M 29769) O

VENDEM-SE mesas para botequim a 35$000, com pés; sem pé 25$; pedras de balcão, 30$000 o metro; cofres, etc. S. Pedro, 200. (M 28944) O

VENDEM-SE armação e balcão, e escrivaninha, proprios para armarinho, modas, tinturaria. Preço barato. Para desoccupar logar. R. Senador Dantas n. 70, loja. (M 28821) O

VENDEM-SE um dormitorio estylo moderno e uma sala de jantar, a preço barato. Rua Senador Dantas 75, loja. (M 28892) O

VENDE-SE elegante dormitorio de peroba, constando de g. vestidos com espelho bisauté, g. casaca, toilette, cama, mesa de cabeceira e psyché, tudo com marmores rosa e espelhos bisauté; preço modico; na rua Visconde de Itauna, 157. (M 28997) O

## TRASPASSES

TRASPASSA-SE uma pensão em bom ponto, no centro da cidade, com 3 quartos, 2 salas, 1 área, banheiro, muito afreguezada; o dono retira-se por motivo de doença. Rua Larga n. 75, sobrado. (M 28575) P

> **FADIGA CEREBRAL**
> Para os exgottados por excesso de trabalho mental ou surmenage
> **Extracto Hormo Cerebral Vital Brazil**
> Depositarios: F. Lins & Rosman. R. São Pedro 80 — Tel. N. 5033. Caixa Postal 1.345. — Rio de Janeiro.
> A' venda em todas as Drogarias e Pharmacias. (M 24744)

VENDEM-SE gallinhas raça "Rhode". Rua Barão de Bom Retiro, 97 A. (M 28579) O

VENDEM-SE moveis de occasião, baratos; salas de jantar e de visitas, dormitorios e escriptorios e avulsos, camas, cadeiras, lavatorios, guarda roupas, mesas, grupos, etc.; na rua Senador Dantas n. 34. T. N. 162. (M 29011) O

VENDEM-SE 6 burros e uma carroça licenciada, e todos os pertences, para liquidar, á rua Elias da Silva, 371, Quintino Bocayuva. (M 28557) O

VENDE-SE uma boa machina Singer, rua Zeferino 241, Todos os Santos. (M 28554) O

VENDE-SE superior incubadeira Hearson, em perfeito estado, para 250 ovos. Para ver á rua São Luiz Gonzaga, 253. (M 28570) O

VENDE-SE bom piano allemão, novo, em caixa de carvalho maior a particulares. Largo da Lapa, 105, sob., c/ D. Guilhermina. (M 28517) O

VENDE-SE uma cadeira para dentista "Wilkson", quasi nova, 1:600$. Cartas a X. X., neste jornal. (M 29588) O

VENDEM-SE uma objectiva Doppel-Anastigmat F 7,7 D R P Nº. 74.437, para apparelho 18/24, do fabr. C. P. Goerz, e 1 camara de ampliação photographica, com condensador e tripeça, á rua José Bonifacio 247, Todos os Santos. (M 29116) O

VENDE-SE um motor electrico de um cavallo, novo, preço de occasião. Para ver e tratar á rua Dr. Dias da Cruz 169, cutelaria, Meyer, Est. do Meyer. (M 29504) O

VENDE-SE um fogão a gaz, com 3 fócos e forno, e um aquecedor em perfeito estado; preço, 450$000. Rua Frei Caneca n. 123, loja. (M 28721) O

VENDE-SE um bom piano novo para pagamento de factura do autor allemão Wilhelm Hedke, 3 pedaes, cordas cruzadas, cêpo de metal, todo de nogueira e com surdina, por 3:400$, na rua Vasco da Gama n. 5. (M 29604) O

CONTRACTO, traspassa-se. Predio na rua General Camara, loja e 2 andares. Tratar Carioca 43, 1º, 4 ás 5. (M 29799) P

TRASPASSA-SE uma casa com 10 quartos mobilados. Informações no Polo Norte, rua do Cattete. (M 27975) P

TRASPASSA-SE uma pensão familiar, fazendo bom negocio, com moveis e utensilios, centro commercial de grande movimento, negocio urgente, motivo retirada da dona para a Europa, tendo muitos pensionistas e os commodos todos alugados. Inf. rua Vasco da Gama, 32, sob. (M 28567) P

TRASPASSA-SE ou aluga-se a magnifica pensão da rua do Cattete 135, por motivo de saude do proprietario. Tem 18 quartos todos com entrada independente, bem arejados, mobilia nova. (M 28538) P

TRASPASSA-SE uma pensão familiar, bem afreguezada, com 12 bons quartos, contrato e lucro garantido. Para ver e tratar na rua de São Pedro, 148, sob., esquina da rua Uruguayana. Tel. N. 5339. (M 29778) P

TRASPASSA-SE uma esplendida casa, bem mobilada, com louça, talheres, trem de cozinha, roupa de cama e mesa, com 6 quartos espaçosos e com jardim, boas salas, espaçosa cozinha com fogão a gaz, dois banheiros com aquecedor, quintal e todas as commodidades precisas, propria para pequena pensão. E' no Cattete, proximo ao largo do Machado. Informações telephone B. M. 1039. (M 29612) P

## Achados e perdidos

GRATIFICA-SE a quem entregar uma pequena valise esquecida num dos bondes de São Luiz Durão, com utensilios medicos, á rua de São José 85, com o dr. Nascimento. (M 29735) Q

FRANCISCO DE AGUIAR & CIA. Successores de Campello & Cia. — Rua Luiz de Camões 36. — Perdeu-se a cautela n. 209.885, desta casa. (M 29519) Q

A MOTTA & IRMÃO — [illegible] Perdeu-se a cautela n. [illegible] desta casa. (M [illegible]) Q

COMPANHIA Aurea Brasileira — [illegible] (M 29602) Q

CASA SILVA — Becco do Rosario [illegible] (M 29563) Q

GRUMBACH, ROCHA & CIA. — [illegible] (M [illegible]) Q

HENAY & ARMANDO. Rua Luiz de Camões [illegible] (M [illegible]) Q

LIBERAL — Rua Luiz de Camões [illegible] (M 29561) Q

JOSÉ CAHEN — Rua Silva Jardim [illegible] (M [illegible]) Q

JOSÉ CAHEN — Rua Silva Jardim [illegible] (M 28218) Q

PERDEU-SE a licença da carroça [illegible] Vehiculo, pertencente á Companhia Central Pastoril do Brasil, á rua Corrêa Dutra 124; gratifica-se generosamente a quem a entregar á rua acima. (M 29373) Q

PERDEU-SE a caderneta da Caixa Economica desta cidade, com o n. 498.544, pertencente a Carlos da Silva Castro. (M 29534) Q

R. CERQUEIRA — Rua Luiz de Camões 34. Perdeu-se a cautela desta casa de n. 111.529. (28526) Q

VIANNA IRMÃO & CIA. — A rua do Espirito Santo n. 28 e 30. — Perdeu-se a cautela desta casa, n. 41.009. (M 29491) Q

## DIVERSOS

A 5$000, pela moda, reforma-se os chapéos de senhora. Becco do Rosario 2, Largo de S. Francisco. (M 28970) S

ANTES de comprar o remedio aconselhado, saiba o preço na Drogaria André; Sete de Setembro 39. (8647) S

AUTO Studebaker — Vende-se um, 4 cylindros, em perfeito estado, trabalhando na praça, com taxi rodando. Ver e tratar com L. Salgado e C. Rua Chile 25. (M 29381) O

ASSUCAR refinado. Rua Coronel Figueira de Mello 363. Tel. N. 701. (M 28878) S

BOTEQUIM no centro, vende-se um com bom contracto de 7 annos, paga 600$ e recebe 1:530$, fica de graça e ainda ganha 930$, casa de 1ª ordem. Faz bom negocio. Informações na praça Tiradentes 50, sob. Sala da frente, com o sr. Machado, das 12 ás 3 horas. (M 29806) O

BORDADOS em branco, estylo inglez, á 1$40, ponto cadeia, cordonet, á jours a 200 réis. Plissei, botões sedas, a 100 réis. Casa Castro, 44, Largo de S. Francisco, sobrado. (M 28766) S

COMPRAM-SE vestidos finos, chapéos, roupas brancas e pelles, paga-se bem. Praia Santa Luzia 132. Tel. C. 6264. (M 29347) S

COSTUREIRA de roupas brancas, á machina, precisa-se de muitas. Rua do Cattete 136, Lingerie Elegante. (M 29842) S

COMPRAM-SE moveis e todo objecto que represente valor, paga-se bem, attende-se a chamados pelo telephone N. 6191, C. Sr. Barroso. (M 29378) S

COMIDA — Fornece-se de casa de familia, no Cattete, recebem-se pensionistas. Telephone B. M. 1480. (M 28464) S

COMPRA-SE piano ou auto-piano, urgente, para particular, embora precise reparo. Tel. 241 Villa. (M 28583) S

COSTUREIRA para vestidos, precisa-se de muitas; ajudante e aprendiz. Rua do Cattete 136. (M 29841) S

**COMPRAM-SE moveis e pianos; moveis avulsos e casas mobiladas, tapetes, louças, crystaes, metaes, cortinas, machinas, cofres, etc., e tudo que represente valor; negocio decidido; chamados a André. Tel. 2211, Central. (M 27692) S**

COMPRAM-SE e vendem-se joias de todos os valores, nas melhores condições; na "Joalheria Valentim", rua Gonçalves Dias, 37, Fone 994 C. (M 21396) S

COMPRAM-SE roupas usadas, de homem, senhora, em bom estado, paga-se bem. Attende-se chamados. Tel. C. 3344. (M 27457) S

COMPRAM-SE roupas usadas, de homem e senhora, e plumas, boás, pelle, aigrettes, chapéos, ouro, prata, e tudo que represente valor; paga-se mais 20 % que outras casas. Rua Senador Dantas 75, loja, "Casa Rollas". (M 27457) S

COMPRAM-SE moveis usados. Installações mobiladas. Paga-se os melhores preços. Liquidação immediata, das 9 ás 10. Attende pelo telephone Norte 1.162. (M 25447) S

**Comichão,** Empigens, Frieiras, Darthros, Eczemas, Sarnas, Espinhas e Brotoejas saram com um vidro de *Dermicura* (não é pomada). Em todas as Drogarias e Pharmacias. Dep. Geral: Drogaria Leal — R. S. Pedro n. 156. (M 27193) S

**CATARRHO —** Peitoral Marinho elimina e desinfecta o pulmão — R. 7 de Setembro, 186. (8649)

COMPRAM-SE cadernetas e titulos das sociedades "Previdencia" e "Economisadora"; pagando-se o melhor preço. Negocio immediato. R. 7 de Setembro 176, sobrado, com o dr. Sebastião Faria. (M 28219) S

CHAPÉOS para senhoras a vinte e cinco mil réis e trinta, superior qualidade. Rua Carioca n. 10, sobrado. (M 29176) S

**Casamentos** Trata-se dos papeis com rapidez, seriedade e de accordo com a lei. Dr. R. Moreira — Alfandega 90 sob. (M 28274) S

COMPRAM-SE roupas usadas homens, tapetes e tudo que represente valor. Attendem chamados pelo tel. Norte 6370, rua José Mauricio n. 43. (M 29148) S

**COMPRAM-SE moveis usados, qualquer quantidade, paga-se bem, decide-se immediatamente, seja qual fôr o valor; não vendam sem ouvir a nossa offerta, á rua Visconde de Itaúna n. 157. Telephone 1.297, Norte. (M 28389) S**

**Constipação —** Aborta com 3 colheres de Peitoral Marinho — R. 7 de Setembro 186. (8610)

COMPRAM-SE moveis, pianos, tapetes e todos objectos usados, que guarnecem casas de familia. Praça dos Governadores 13. C. 3135. (M 29576) S

COMPRA-SE um piano para estudo; tratar por carta, com o sr. M. Campos, á rua Benedicto Hypolito 54, loja. (M 28969) S

CARTOMANTE — D. Maria Emilia, a celebre e 1ª do Brasil e Portugal, consagrada pelo povo como a mais perita, a ultima palavra da cartomancia e em sciencias occultas; ás exmas. familias do interior e fora da cidade, consultas por carta sem a presença das pessoas, unica neste genero; maxima seriedade e rigoroso sigillo; á rua Visconde do Uruguay n. 474, perto das Barcas, em Nictheroy, e caixa postal n. 1.688. Rio de Janeiro. (M 29489) S

**Copias** á machina, e ao duplicador, qualquer trabalho, rapidez, reserva e menor preço; na Escola Universal, Largo da Carioca n. 6, sobrado, Avenida Passos 72, sob., canto da rua Senhor dos Passos 72 e Largo do Machado, 2, sob. Rua Estacio de Sá, n. 56, sob. (M28995) S

DINHEIRO — Empresta-se em duas horas, a funccionarios publicos, activos e aposentados. Telegraphos, Correios, Pensionistas do Thesouro, Saude Publica, Officiaes, sub-officiaes e inferiores da Marinha e em geral a qualquer pessoa que receba na 1ª pagadoria do Thesouro; á Avenida Passos n. 99, sobrado. (M 29522) S

DINHEIRO — Empresta-se sob promissoria; á rua Constituição n. 8, loja, com o sr. Covas. (M 28694) S

DINHEIRO — Empresta-se por promissoria. Rua do Lavradio, 161, loja. (M 29623) S

DA'-SE pensão, á rua Dr. Maia Lacerda n. 67; para tratar das 8 da manhã em deante. (M 28553) S

> **EMPRESTIMOS E DESCONTOS**
> CASA BANCARIA MONTEIRO DE CASTRO & C.
> Rua Sete de Setembro n. 44. (M 29388)

**Dinheiro.** Sob hypotheca de predios e terrenos, etc. empresta-se. [illegible] "Jornal do Commercio", 6, sobrado. [illegible] (M 29088) S

**Dinheiro** para hypothecas, qualquer quantia [illegible] (M [illegible]) S

**DINHEIRO a juros de 10 % ao anno empresta particular 40 contos, sob hypotheca de predios, sem intermediarios. Cartas sr. Pinnock, Caixa Postal 1483. (M 28843) S**

DA'-SE pensão a domicilio [illegible] (M 28627) S

**DOR —** Desapparece com linimento Marinho. Rua Sete de Setembro n. 186. (8649)

DINHEIRO sob promissoria, penhor mercantil, custas de inventario ou qualquer outra garantia. A' rua do Rosario 156, sobrado, das 10 ás 4. (M 25777) S

**DE 1 a 200 CONTOS. Juros de 8 á 12 % ao anno, sob promissorias commerciaes e hypothecas de predios, faz-se outros emprestimos, etc. — Custeiam-se inventarios. Reforma, concerta e constróe predios. Compra e vende. — Obtem M. Santos & Leão — Rua Quitanda 72, sobrado. (M 28603) S**

EXTRAVIARAM-SE as 2 apolices de um conto de réis, a juros de 5 % ao anno, das diversas emissões de ns. 82184 e 82185, outr'ora emissão p. saneamento da Baixada, pertencentes ao abaixo assignado, portuguez, solteiro, Rio, 9 de março de 1922. — *Manoel Lopes dos Santos.* (M 26792) S

EXERCICIOS findos — Compra-se processo que esteja no Thesouro, de vencimentos, etc., até 20 contos. Trata-se com o sr. Gomes, á rua Assembléa 8, Papelaria, das 10 ás 13 horas. (M 29795) S

**ESCREVER** á machina, aluguel á 500 réis á hora, aprendizagem e pratica em qualquer marca, 10 coupons 4$000 em sala reservada, com ventiladores na Escola Universal, Largo da Carioca, 6, sobrado e Avenida Passos, 72, canto da rua Senhor dos Passos 72 e Largo do Machado, 2, sob. Rua Estacio de Sá, n. 56, sob. (M28995) S

ESPIRITA clarividente, só attende a senhoras, com seriedade e clareza, por 3$. Rua Visconde de Itauna 525. Mangue. Antigamente na rua dos Andradas 75. (M 28925) S

EM CASA estrangeira, aluga-se um aposento mobilado, com todo o conforto e com meia pensão, 81, rua Ferreira Vianna 81. (M 28240) S

**Emprestimos —** Fazem-se sob inventarios, heranças, hypothecas, alugueis, juros e caução de apolices, a 8 % ao anno. Fazem-se obras e pagam-se impostos em atrazo. Custeiam-se inventarios e subrogações. Compram-se terrenos e predios. B. Carmo, rua Rosario, 137, teleph. 6974, Norte. (M 26492) S

ENCADERNAÇÃO — Vende-se 1 machina prensa, de 4 columnas, de fabricação allemã. Rua da Candelaria 57, sob., com Moreira. (M 27663) O

EM CASA de pequena familia, á rua Paysandú n. 164, aluga-se uma boa sala ou quarto espaçoso, com pensão, para um casal sem filhos ou dois rapazes. (M 28501) S

GALLINHAS de raça, vendem-se muito em conta, na Ascurra Dasse Cour, 55 Ladeira do Ascurra. (M 25420) S

GRAMOPHONES e discos — Compra-se usados, troca-se e vende-se; discos a 1$, 2$ e 3$. Concerta-se gramophones. R. Uruguayana 135. (M 26494) S

JORGE Pereira Brasil, morador no Rio de Janeiro, rua S. Carlos 213, procura seu irmão Daniel Pereira Brasil que não sabe onde reside. (M 20362) S

LEILÃO — Não se faz mas, vende-se co rebatimento abaixo do custo mais 50 % 2.511 ternos para todos, de casemira fina, de paletot, frack, smoking, casaca, sobrecasacas, e sobretudos, de 390$ por 30, 35, 45, 55, 75, 85, 95, a 135$; e 3.015 coletes de casemira e fantasia de 60$ por 5, 7, 10 a 20$; 5.091 paletots smoking, casacas e fracks, de 220$ por 10, 15 e 20, a 75$; e 325 uniformes sport chauffeur de 180$ por 30, 35, 45 a 65$; 528 uniformes para officiaes de marinha e outros; de 600$ por 80, 100 a 250$; e 528 vestidos para senhoras e vestidos de theatro de 450$, desde 30$ e saias, e outros artigos que se liquidam. Rua Senador Dantas 75, loja. "Casa Rollas". (M 28459) S

MACHINA de costura "Singer". Compra-se uma cautela, telephonar para Central 1535. Sr. Figueira. (M 28683) S

MME. Palmyra Ferreira Morgado; á rua Buenos Aires 192, telephone 802. (M 28149) S

MEDIUNS que sejam serios e pessoas crentes, convida-se para vir prestar caridade aos pobres, ás segundas e sextas-feiras, das 7 ás 9 da noite. Rua Leopoldina 6. Estação Piedade. (M 28640) S

MODISTA — Perfeição e elegancia nos trabalhos. Offerece-se para casa de familia. Fala portuguez e inglez. Rua Frei Caneca 68, quarto 2. (M 28785) S

M. CAMARA — Viuvo e successor da notavel cartomante Mme. Zizina, previne que as suas prophecias para 1922 foram publicadas pela "Vanguarda" de 23 de dezembro; continua a dar consultas á rua Barão de Amazonas 415, Nictheroy. (M. 29358) S

MODISTA faz lindos vestidos simples e de luxo, costumes bordados, rua Uruguay 250, Andarahy. (M 28593) S

MME. Oriental, espirita, com 19 annos de pratica em Jerusalém e na maior parte da Europa; uma consulta só chega para conseguir felicidade; rua da Constituição 47, 1º andar. Tel. C. 2508. (M 29776) S

MME. VAGUIMAR participa a suas amigas e pessoas de amizade que se mudou para a rua Dr. Maia Lacerda n. 67. Estacio. (M 27981) S

MME. ZINHA, espirita vidente, executa qualquer trabalho em 8 dias, rua 1º de Março 101, 3º andar. (M. 28504) S

MACHINA registradora, vende-se completamente nova, á rua dos Andradas n. 12. (M. 27390) O

MACHINAS de costura, Singer, a melhor do mundo, em prestações de 10$, 15$ e 20$ mensaes. Trocam-se usadas por novas. Compram-se, concertam-se, manda-se mecanico á residencia. Dá-se bastidor, chapa e livro de bordados, a dinheiro e a prazo, fazemos grandes: Vendem-se usadas e novas, a 40, 60, 80, 120, 200, 280 e 400$, dinheiro. Attenção — Esta casa dá 50 lições de bordados para novas e usadas. Chamados, A. Cotrim & Cia. Rua da Constituição 38, loja. Telephone Central 4242, casa filial; rua Haddock Lobo 85. Telephone Villa 3516. Compram-se moveis usados e machinas de costura. (M 25088) S

MME. KARAN — Novo atelier de chapéos. Rua da Carioca 10, 1º andar. (M 25821) S

MOVEIS USADOS — Compram-se dormitorios, salas de jantar, de visitas, avulsos, etc. Rua Senador Dantas, 45. Telephone C 5255. (M 24578) S

**Naturalizações** e casamentos de estrangeiros no Brasil. Trata-se de accordo com a lei. Dr. R. Moreira: Alfandega 90 (sob.). (M 28275) S

**Nevralgia —** Em 5 minutos desapparece com Linimento Marinho — R. 7 de Setembro 186. (8649)

OS que têm syphilis, rheumatismo, feridas, hemorroidas, molestias do figado, rins, estomago, baço, intestinos e lombrigas, escrevam a J. D. Santos; á rua Liberdade 12, com um sello de 200 réis para a resposta que na volta do Correio receberá um folheto indicando a cura rapida desses males. (M. 29383) S

PORCOS — Vendem-se, gordos, desde o preço de 30$000 ao de 100$ juntos ou separados. Informa-se no armazem do sr. João Penna Bastos. Ponto terminal dos bondes de Freguezia. — Jacarépaguá. (M 28825) S

PENSÃO á venda: em dois predios, 14 quartos, preço de occasião, facilita-se o pagamento; informações á Avenida Rio Branco 124, sr. Cardoso. (M. 29472) O

PASSADEIRAS e engommadeiras [illegible] (M [illegible]) S

PENSÃO [illegible] (M [illegible]) S

PROTECÇÃO — Um rapaz joven [illegible] (M [illegible]) S

PENSÃO. Aluga-se quartos mobilados [illegible] (M 28575) S

PENSÃO [illegible] Acre, 26 (M 28463) O

PIANO — Vende-se um para estudo, preço 500$. Rua Barão do Bom Retiro n. 71. E. Novo. (M. 29358) O

**PIANOS** — Visitem ou peçam preços e catalogos, á R. Ferreira & C. Tel. V. 3998, rua S. F. Xavier, 388. Fabricantes e importadores. A casa que mais pianos vende. (17733)

PIANO ou auto-piano, compra-se, urgente, para particular, embora precise reparo. Tel. 241 Villa. (M. 28583) S

QUARTO-PENSÃO. Precisa-se de um até 180$, sem mobilia, claro e arejado, para moça séria e distincta, em casa de pequena familia nas mesmas condições, onde haja o maior socego. Prefere-se Gloria, ruas transversaes no Cattete. Mlle. Caldas, r. Pedro Americo, 89. (M. 28505) S

REGISTRADORA National, vende-se uma quasi nova, na fabrica de bolsas; na rua Uruguayana n. 138. (M. 23541) O

**Rheumatismo.** Friccione com linimento Marinho e a dor cessa — R. 7 de Setembro 186. (8640)

RUA Barão de Mesquita n. 398, terreo. Dá-se pensão para fóra, feita com toucinho, á razão de 200$, 150$, 120$, 100$, 90$ e 80$000. (M 29698) S

SOCIO. Precisa-se de um socio portuguez, que tenha pratica de aves e ovos para um deposito que recebe do interior, com capital de 2:500$000. Tratar na rua Senado, 67, quitanda. (M 29199) S

SALÃO de barbeiro. Vende-se um, livre e desembaraçado, na rua do Senado, aluguel 120$, contrato 5 annos, preço 5:500$000. Informações na mesma rua n. 38. (M 28786) O

SOCIO — Pessoa empregada no alto commercio da praça, dando de si as necessarias referencias, dispondo de 15 a 20 contos, procura associar-se a outro ou firma seria, em negocio honesto e de resultado seguro. Cartas com informações, á Arruda, nesta redacção. (M 29690) S

SECÇÃO ESPIRITA — Trabalho scientifico, serio, não se dá remedio. Faz caridade aos pobres, ás sextas-feiras e segundas-feiras, das 7 ás 9 da noite. Rua Leopoldina 6. Estação da Piedade. (M 28650) S

SOMNAMBULISMO e clarividencia. Rua Dr. Maia Lacerda 67. Estacio. (M 29594) S

**SYPHILIS** e consequencias cura radical; injecções INDOLORES, de sua preparação, 606, e 914. Assembléa n. 54; das 10 ás 21. **DR. PEDRO MAGALHÃES** (M 29823) S

**TOSSE —** Tome Peitoral Marinho — R. 7 de Setembro 186. (8640)

SR. capitalista, tendo sempre muitos negocios na rua do Rosario n. 142, sobr., sala 3, Candido, peço vosso comparecimento das 11 ás 6 da tarde. (M 28502) S

TERNOS a prestações, de 15 a 50$, sob medida, elegantes e economicos. Alfaiataria Veiga. Praça Tiradentes 39, sob., junto á C. Telephonica. (M 28780) S

TELEPHONE — Cede-se um, da linha do Sul. Cartas neste jornal, a P. S. (M 29812) O

**VENDEM-SE bellos vestidos de seda, organdy, mol-mol e lingerie, desde 40$. Chapéos finos e de gosto, desde 10$; roupas brancas para senhora, cama e mesa; plumas, aigretes e flôres; tudo por preços modicos. Praia Santa Luzia 132. Tel. C. 6264. (M 29345) S**

VESTIDO modelos de Paris, que chegaram [illegible] theatro, passeio, de 550$000. Liquidam-se hoje, desde 50$000. Rua Senador Dantas 75, loja. (M 28822) S

## ADVOGADOS

DR. WASHINGTON GARCIA — Advogado. Consultas e petições gratuitamente; rua Carioca, 47, sala 5. (M 26582)

## MEDICOS

DR. POSSOLLO, operações, doenças das senhoras e vias urinarias. 7 de Setembro 193, 3 ás 5. Ubaldino do Amaral 55. Tel. C. 2904. (M 27883) R

> **Nariz, Garganta e Ouvidos**
> Dr. SEBASTIÃO CESAR DA SILVA
> Ex-assistente dos Profs. Killian e Bruhl, de Berlim.
> Com pratica nos hospitaes de Paris, Berlim e Vienna. Consultas de 2 ás 5. RUA DO OUVIDOR 189, 1º andar. (M 261.7)

> **Doenças do pulmão**
> — Dr. F. Catão, do Hospital dos Tuberculosos, Docente da Faculdade de Medicina do Rio de Janeiro. Cons.: rua da Assembléa 81; consultas, das 13 horas em deante. Telephone 4169, Central. (8147)

DR. A. Monteiro, medico-operador, parteiro, 21 annos de pratica e 6 de aperfeiçoamento na Europa. Applica e fornece por 30$, o legitimo 914 allemão. Cons. 10 ás 6 da tarde. Gratis aos pobres, 55, rua Larga. Para operarios, Dr. Orlando Guimarães, 6 ás 8. (M. 14305) D

DRA. JUDITH PEDREIRA — Homoeopatha — Mols. creanças e senhoras. Consultas: 3 ás 5. Assembléa 61. Tel. Central 1142. (M 25713) R

> **Vias urinarias**
> Cura radical da gonorrhéa, com o desapparecimento da gota militar e dos filamentos. Tratamento da neurasthenia sexual, com o restabelecimento da funcção genital. Dr. Raul Rocha — 7 de Setembro 195 — 2 ás 6. (623)

**Dr. Luna Freire —** Molestias internas (esp. coração e pulmões). Rua 1º de Março, 10. (M 27941) R

**MOLESTIAS dos olhos, nariz e ouvidos — Dr. Neves da Rocha, membro da Academia de Medicina do Rio de Janeiro, medico de diversos hospitaes desta cidade, com longa pratica, no paiz e nas clinicas de Berlim, Paris, Vienna e Londres. Avenida Rio Branco n. 90, das 12 ás 4 horas da tarde.** (M 28902)

> **Dr. Samuel Prado**
> CLINICA MEDICA
> Doenças do coração, pulmões, figado e estomago — Tratamento da syphilis — Applicação do legitimo 914. Consultorio: Rua Marechal Floriano n. 221 de 1 ás 3. Telephone Norte 1753. Residencia: Rua de S. Christovão 189. Telephone Villa n. 6176. (M 27499)

> **Instituto do Dr. Alvaro Alvim**
> ELECTRICIDADE, RAIOS X, etc., etc.
> [illegible]

> **HYDROCELE, TUMORES DOS SEIOS, VENTRE E ESCROTOS**
> HYDROCELE — Cura radical [illegible] DR. LUIZ DE MARCOS [illegible]

**Clinica** DE SENHORAS [illegible] o seu conhecido processo para prevenir a concepção, sem prejudicar a saude. Prof. Dr. Octavio de Andrade, com longa pratica dos hospitaes da Europa. Rua Sete de Setembro 186, de 9 ás 11 e 1 ás 4 horas. Tel. 1591, Central. (M 28778)

**Zumbidos nos ouvidos** Tratamento pelo Dr. Neves da Rocha, com exito seguro dos zumbidos nos ouvidos, pela massagem vibratoria e pelas correntes de alta frequencia. Os zumbidos diminuem logo nas primeiras applicações e acabam desapparecendo completamente. Consultas das 12 ás 17. Avenida Rio Branco n. 90. — Rio de Janeiro. (M 28903)

**Dr. Oscar Alves** — Operações, partos, molestias das senhoras, vias-urinarias. Assembléa 54. C. 1009 — Soares Cabral, 46. B. M., 155. (M 28841)

## DENTISTAS

DR. SILVINO MATTOS — Extracções absolutamente sem dôr, a 5$; dentaduras a 5$, cada dente; concertos em dentaduras a 10$; obturações a 5$; trabalhos garantidos e pagamentos a prestações; rua Sete de Setembro n. 231, proximo á Praça Tiradentes, das 7 da manhã ás 5 da tarde. Telephone 1835 Central. (M 28922)

ALUGA-SE um consultorio dentario. R. Dias da Cruz 149, sobr., em frente á estação do Meyer. (M 28941) R

CONSULTORIO electrico dentario — Aluga-se um á praça Tiradentes n. 35. (M. 29348) R

DENTISTA. Dr. Aldo Cunha — Tratamento rapido e garantido e completamente sem dôr, por preços modicos, faz-se pela technica norte-americana, chapas, bridges-work; e os demais trabalhos. Gabinete com installação electrica. Rua Marechal Floriano 55. (M 20161) R

DENTISTA — Vende-se 1 cadeira Wilkerson, motor, armario, braço e mezinha, preço 1:800$. R. dos Andradas 85, sob. (M. 29136) R

DENTISTAS — Vendem-se: uma linda cadeira Diamond; um optimo quadro electrico, um bello armario americano; um dito pequeno para medicamentos; um porta-[illegible]; um bonito quadro anatomico; uma cadeira portatil S. S. W., uma cuspideira de fonte; uma dita de bomba; um esterilizador electrico e diversas miudezas; rua Marechal Floriano 16, 1º, com José Costa. (8964) R

DENTISTA — Vende-se um gabinete ricamente installado na Avenida n. 173, ou admitte-se um socio com 6 contos, Dr. Dias. (M 28401) R

DENTISTA — *Dr. Argemiro P[illegible]* (com pratica das escolas de New York, Paris e Londres). Obturações desde 5$. Collocações de dentes desde 15$, etc. R. Sete de Setembro 162. (8194) R

**Dentista —** Heitor Corrêa — Especialista em trabalho e dentes artificiaes. R. 7 de Setembro n. 211. Tel. 3440, Central. (11856)

PROTHESE DENTARIA — Mecanico acceita todo e qualquer trabalho de prothese dentaria moderna, avulso ou por contrato. Cartas a Dental Mecanico, nesta folha. (M. 27600) R

TRABALHOS de prothese dentaria, perfeitos e rapidos. R. Sete de Setembro 176, sob. Preços modicos. (M 29807) R

VENDE-SE um motor L. H. C. e um torno de officina da (Ritter), completo; trata-se no largo de São Francisco n. 25 (sala da frente). (M 29575) O

## PARTEIRAS

**Mme Palmyra** — Res. av. Gomes Freire, 127, sob. Tel. C. 4777. (M 27281) Y

PARTEIRA — Mme. Maria Josepha, diplomada pela F. de Medicina do Rio de Janeiro, com 20 annos de pratica, faz todos os trabalhos de sua profissão; attende das 9 ás 5. Av. Gomes Freire n. 77, tel. C. 3642. (M 21710) S

PARTEIRA e enfermeira diplomada Mme. Elvira, 18 annos de pratica, faz todos os trabalhos de sua profissão, attende de 1 ás 4, rua dos Andradas n. 149, fone Norte 5920. (M 27011) Y

FALTA de menstruação, reapparece com as capsulas Sevenkraut de Apiol — Sabina Arruda. Drogaria Baptista. — Rua dos Ourives 30. (M 29832) Y

> **FALTA DE MENSTRUAÇÃO**
> e colicas. Desmenorrhéa, suspensões, regras escassas, a sua cura infallivel com as capsulas Sevenkraut, de APIOL, SABINA e ARRUDA, são efficazes e garantidas. Drogaria Geraldes. Rua Uruguayana n. 142. Caixa 7$; pelo Correio, mais $500. — Rio. (M 19936)

MME. Palmyra Ferreira Morgado; á rua Buenos Aires n. 192. Telephone 802. (M 28149) S

> **UTERO** Colicas, falta de regras, dôres nos ovarios, hemorrhagias, corrimentos, visitas dolorosas e irregulares, perturbações da edade critica, doenças uterinas, metrites, inflammações, hysteria, anemias? Usa-se o SEDANTOL, indispensavel ás senhoras de qualquer edade. Nas drogarias e Casa Huber, rua Sete de Setembro 61. (M 28898)

> Molestias das **SENHORAS** Partos Tratamento dos abortos e suas consequencias, corrimentos, colicas utero-ovarinas, e regras irregulares e prolongadas. Assembléa n. 54, das 10 ás 18 horas —
> DR. PEDRO MAGALHÃES (M 29821) Y

> **GONORRHEA**
> e suas complicações. Cura radical por processos seguros e rapidos. — DR. JOÃO ABREU, das 8 ás 19 horas. — Telephone 5803 N — Rua de S. Pedro n. 64. (6216)

## Professores e professoras

AULAS particulares pelo prof. Dr. Washington [illegible]. Preparatorios, concursos, commercio, etc., rua Carioca, 47. (M 26586) Z

A ESCOLA UNDERWOOD, distinguida ultimamente com a escolha para na mesma se effectuar o concurso dactylographico dos Telegraphos, acaba de organizar novas classes de Port., Franc., Ingl., Arith., Escripturação, Dactylographia e Tachygraphia. Matriculai-vos quanto antes. Av. Rio Branco 149, e R. Haddock Lobo 8. (M 28780) Z

ADMISSÃO aos Collegios Militar e Pedro II. — Preparam-se candidatos, á rua Duque de Caxias n. 44. — Villa Isabel. (M 29530) Z

**Allemão —** Methodo efficiente e rapido. Aulas diurnas e nocturnas. Inscripções só das 8 ás 12. Rua São José, 10, [illegible] andar. (M [illegible]) Z

CONTABILIDADE e todas as materias applicaveis ao commercio. Professor particular. Tambem vae á residencia dos alumnos. Rua de São José n. 1, 2º. Tel. C. 1222. (M 28832) Z

CARLOS ESCOBAR, professor approvado da Escola Normal de São Paulo, ensina preparatorios, das 13 ás 16 horas, na rua da Quitanda, 47, sobrado. Preços modicos. Acceita chamados para ensinar em casa de familia. (M 24280) Z

DACTYLOGRAPHIA: com o teclado coberto, 3 vezes por semana, 10$000 mensaes; aluguam-se machinas, copias, etc. Acceitam-se trabalhos, circulares e cartas commerciaes, reproduzem-se no DUPLICADOR, com a maxima presteza e absoluto sigillo. Dá-se diploma aos alumnos preparados; rua 7 de Setembro n. 174, das 9 ás 21 horas. ESCOLA "URANIA". (M 28285) Z

DACTYLOGRAPHIA — Curso primario, escripturação, portuguez, francez, inglez, etc., no Instituto Universal Beneficente, Praça Tiradentes 66, sob. Tel. C. 4147. (M 28992) Z

DACTYLOGRAPHIA — ensina-se em todas as machinas, a 15$; inglez e tachygraphia a 15$. Rua Evaristo da Veiga 109, sobrado. (M 28658) Z

Dactylographia e mecanica. Unica escola competente no Rio de Janeiro para ensinar — É O CENTRO DOS DACTYLOGRAPHOS. Existem poucas matriculas, curso completo em 6 meses. LARGO DA CARIOCA n. 12, 2º andar. (M 29793) Z

ESCREVER A MACHINA — Curso completo em 30 lições, com os dez dedos, em todas as machinas. Com direito á repetição gratuita. — ESCOLA "VELOX". Largo de S. Francisco n. 36. (M 29475) Z

ESTUDANTE de engenharia lecciona arithmetica, algebra, geometria e trigonometria. Cartas nesta redacção, á H. N. S. (M 28685) Z

EDUCAR é imprimir um sopro de vida, força, graça e luz. Aulas de portuguez, francez, inglez, latim, geographia, mathematica e Historia do Brasil. Methodo pratico e experimental. Expediente das 9 ás 12, das 14 ás 17 e 20 ás 22 horas. Rua dos Andradas 30, 2º andar. Padre E. Rollin. (M 28993) Z

FRANCEZ, inglez e allemão — Professora, com longa pratica, ensina em casa de alumnos e em sua residencia, rua Frei Caneca 61, 1º andar. Telephone Central 3831. (M 28612) Z

FRANCEZ PRATICO — Cursos diurnos e nocturnos, com o prof. francez P. De Fossey. Odeon Sala 8. Tel. 2882 Cr. (M 28205) Z

INGLEZ — Mr. Rodger, americano, ensina este idioma por preço modico. Á rua da Alfandega 196, sob. Tel. Norte 4667. (M 29242) Z

**INGLEZ** pratico. Garante-se aos sabeticamente em 5 mezes, methodo facil e conversação, 10$ mensaes, 3 lições por semana. Informações á rua de S. Pedro n. 145, 2º andar. Sala 54, ás segundas, quartas e sextas, das 4 ás 5 da tarde e das 7 ás 9 da noite. (M 29676) Z

MACHINAS DE ESCREVER
500 RÉIS A HORA
ALUGAM-SE
Expediente das 8 ás 22
Largo da Carioca, 12, 1º and.
(M 29793) Z

NA rua Quitanda, 74, 2º, não em uma casa portugueza, á pessoa até de cabeças e principiantes, portuguez, até Camões (analyse logica), arithmetica, geographia, etc. francez, arithmetica, geographia. (M 28737) Z

NA **Escola Universal**, aprende-se tachygraphia e a escrever á machina, em qualquer marca, com direito ao diploma. Aulas 10$000 mensaes. Curso Rapido, 60 lições 50$000 e Curso de Dactylographia, por correspondencia, 60 lições, 25$ 10$000. Acceitam-se trabalhos, copias, etc. Aluguel de machinas a qualquer hora, 500 réis a hora, 10 coupons 4$000. Largo do Machado, 2, sobrado. Avenida Passos, 72, entrada pelo numero 72, da rua Senhor dos Passos, Largo do Machado, 2, sob., e rua Estacio de Sá, 56, sob. (M 28095) Z

PROFESSOR BARBOSA. Lecciona portuguez, francez e arithmetica, a preços modicos. Rua da Alfandega n. 199. Telephone Norte 4657. (M 29417) Z

PROFESSORA dip. Inst. N. M., com um curso de theoria e solfejo, piano, canto e bandolim; á rua S. Clemente 260 c. 2, a de março e Leccion a domicilio, chamados por escripto rua Delfim 83. (M 23340) Z

PROFESSORA de piano — Lecciona com paciencia e principiantes, e por preços muitos modicos, á rua de Matteos n. 89. Tel. V. 3404. (M 28632) Z

PROFESSORA franceza — ensina praticamente seu idioma á casa de alumnos. Carta por favor: rua Camões 71, 3º andar, p. 33. Traducções com maior esmero. (M 29859) Z

PRATICA COMMERCIAL BANCARIA: Arithmetica, cambios, descontos, escripturação mercantil e tachygraphia portugueza e ingleza. ESCOLA VELOX, Largo São Francisco, 36, 1º andar. Salas de frente com ventiladores. (M 29540) Z

SEM professor. Tachygraphia, methodo "Pitman". Em todas as livrarias e na Casa Crashley, rua do Ouvidor, 58. (M 28772) Z

**Srs. professores.** A Escola Universal, dispõe, na sua matriz e nas suas filiaes, em algumas horas, de suas salas de cursos, que aluga á hora, por uma taxa modica, afim de facilitar a vossa profissão. Largo da Carioca 6, sob.; Avenida Passos n. 72, sob.; Largo do Machado, 2, sob. e rua Estacio de Sá 56, sob. (M 28095) Z

**Cartas commerciaes** e Circulares, fazem-se no DUPLICADOR, com absoluto sigillo, por preços muito reduzidos; rua 7 de Setembro 174; na ESCOLA DE DACTYLOGRAPHIA "URANIA". (M 28777) Z

SENHORINHA, allemã, lecciona allemão, inglez, francez, á domicilio dos alumnos, e na sua residencia. Rua Carvalho Monteiro 29. Tel. B. 4777. (M 29014) Z

TRADUCÇÕES de francez, inglez e allemão, pelo prof. dr. Washington Garcia, a preços modicos. Carioca, 47, 1º. (M 24431) Z

**Um diploma** de Dactylographo, sem saber escrever, é um diploma sem valor. O CENTRO DOS DACTYLOGRAPHOS não recebe este anno senão 50 matriculas para este curso; ensina a escrever rapido e de metodo em tudo. LARGO DA CARIOCA n. 12, 2º and. (M 29791) Z

VIOLINO, piano e bandolim. Professora, á rua Didimo XXXI, (Ruy Barbosa). (M 28128) Z

**10$, 20$, 50$, e até 100$, compram-se**
Dentaduras usadas e qualquer trabalho de boca ou joias quebradas, á rua Senhor dos Passos n. 16, 2º andar — Eduardo. (M 28377)

**TACHYGRAPHIA**
Inglez, escripturação mercantil, codigos, por um perito-certificado. Bancos, curso rapido e garantido. Cartas a Steno, Avenida Gomes Freire 136, 2º andar. (M 29133)

**Terreno rua Leopoldo 220**
duas frentes, 21 x 75, nove contos. Tratar rua 7 de Setembro n. 46, ou n. 146, alfaiataria Estrella Branca. (M 29188)

**CHAPELEIRAS**
Precisa-se de uma chapeleira que seja perita, pratica, economica e de gosto para tomar conta de uma casa. Bertini, á rua Uruguayana 21, no 2º andar. (M 29405)

**Dinheiro a juros**
Por telephone B. M. 4430, até 10 horas da manhã, por pessoa do commercio que garante emprestimos. (M 22178)

**ESPIRITA SOMNAMBULO**
Consultas e trabalhos garantidos. Carta com envelope sellado ao professor Pedro Leitão, caixa do Correio [illegible]. (M 26821)

## AVISOS MARITIMOS

Linha Lamport & Holt

O PAQUETE
**HOLBEIN**
SAHIRÁ EM FINS DO CORRENTE MEZ PARA:
LISBOA
LEIXÕES
E
LIVERPOOL

Este paquete foi especialmente construido para transporte de passageiros de terceira classe, em camarotes com duas, quatro e seis camas.

Preço da passagem em 3ª classe, Rs. 360$000

Para passagens e outras informações, tratar com
Lamport & Holt, Ltd.
AVENIDA RIO BRANCO, 21, 23
Telephones: Passagem — Norte, 6671. Carga: Norte 4747 (390)

Companhia Nacional de Navegação Costeira

| SUL | NORTE | SUL |
|---|---|---|
| Serviço de passageiros | Serviço de passageiros | Serviço de passageiros |
| VIAGENS SEMANAES | VIAGENS SEMANAES | |
| SAIDAS DO RIO, QUINTAS e DOMINGOS | Saidas do Rio aos sabbados | |
| Itaquera | Itassucê | Itapuca |
| Telegrapho sem fio | Telegrapho sem fio | Telegrapho sem fio |
| Sairá Domingo, 19 do corrente, ás 10 horas, para: | Sairá amanhã, sabbado, 18 do corrente, ás 12 horas, para: | Sáe quinta-feira, 23 do corrente, ás 12 horas, para: |
| Santos — Segunda-feira, 20. | Victoria — Domingo, 19. | Santos — Sexta-feira, 24. |
| Paranaguá — Terça-feira, 21. | Bahia — Terça-feira, 21. | Paranaguá — Sabbado, 25. |
| S. Francisco — Quarta-feira, 22. | Maceió — Quarta-feira, 22. | Antonina — Sabbado, 25. |
| Rio Grande — Sexta-feira, 24. | Recife — Quinta-feira, 23. | Florianopolis — Domingo, 26. |
| Pelotas — Sabbado, 25. | Cabedello — Sexta-feira, 24. | Rio Grande — Terça-feira, 28. |
| Porto Alegre — Domingo, 26. | Natal — Sabbado — 25. | Pelotas — Quarta-feira, 29. |
| | Mossoró — Domingo, 26. | Porto Alegre — Quinta-feira, 30. |

N. B. — Para passagens, Avenida Rio Branco, 27 — Telephone Norte 55. Cargas e outras informações, no escriptorio da Companhia, Avenida Rodrigues Alves n. 303-331 — Telep Norte 6240—6244

Sociedade Anonyma Martinelli
RIO DE JANEIRO
S. PAULO
SANTOS — GENOVA

SAQUES
Sobre: Portugal, Ilhas, Hespanha, Italia, Hollanda, França, Inglaterra e Nova York.

As taxas mais modicas do mercado, entregando-se as letras immediatamente.

CAMBIO
Venda e compra de moedas de todos os paizes.

UNICA CONCESSIONARIA DO AFAMADO APERITIVO DIGESTIVO:
FERNET-BRANCA
Séde: AVENIDA RIO BRANCO, 106 e 108
RIO DE JANEIRO. (737)

VENDA DE JOIAS SEM LUCRO!
Um brilhante com cerca de 12 quilates, por 10:800$, VALE 15 contos. Eª joia do penhor.
Uma cruz com brilhantes 1:580$, VALE 1:900$000.
Só pagam o CAPITAL e o JURO.
AVENIDA RIO BRANCO 175 (defronte do Hotel) (M 28986)

TRABALHADORES
Precisam-se na Cia. CERVEJARIA BRAHMA — Rua Marquez de Sapucahy n. 200. (7548)

Si V. Exa. soffre
do estomago e intestinos, é por que não usa o Elixir de Camomilla Granjo (8160)

FORTALECENDO
Restabelece todas as funcções o
*Vinho Tonico Phosphatado das Tres Quinas Bittencourt.*
111, R. Uruguayana, 111

ALUGA-SE
em predio novo, quartos mobilados ou não, com ou sem pensão, a casaes ou senhores de tratamento. Avenida Mem de Sá n. 302, 1º andar. (M 28655)

C.H. — MEDIUNS INVISIVEIS
Para obter Diagnosticos de Qualquer Molestia, é só dirigir-se á Caixa do Correio numero 1354 (Rio de Janeiro), do Centro Humanitario acima, mandando o Nome, Edade, Profissão, Residencia, e um Sello de 200 réis para a resposta. (4865)

MACHINAS PARA:
CARPINTARIA, MARCENARIA, SERRARIA E ACCESSORIOS

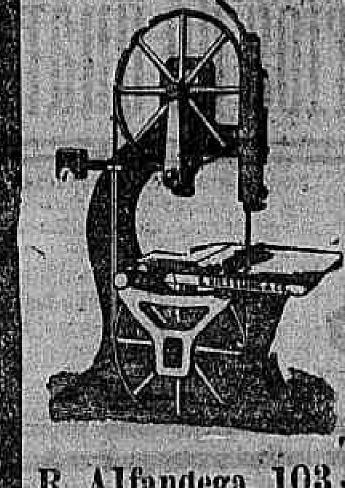

Construcção moderna
com mancaes de esphera
GRANDE STOCK
Gasmotoren-Fabrik-Deutz
R. Alfandega, 103 - Rio de Janeiro (8775)

COFRES CONTRA FOGO
Ladrões a occasião os faz, v. s. não deverá comprar sem visitar a "Empreza Universal de Cofres" das marcas: "Couraçados Americanos New-York", "Couraçados Milners" e "Couraçados Villa Nova de Gaya", de todos os tamanhos tem os a preços baratissimos. Tambem facilitamos os pagamentos a prazo longo, á rua Theophilo Ottoni 148. (M 28954)

AOS INDUSTRIAES
LIQUIDAÇÃO DOS MACHINISMOS completos, promptos para funccionar de
LYTHOGRAPHIA
TYPOGRAPHIA
CAIXAS DE PAPELÃO
OFFICINA MECANICA
PRENSA KRAUSE,
pezo 5 toneladas.
Cofre, machina de escrever ROYAL,
Secretárias, etc. etc.

Capsulas Pharmaceuticas
"AMYLACEAS"

Todo o machinismo completo, com instrucção para a sua fabricação e venda, com a sua numerosa freguezia no Rio e em outros Estados; unica existente no Rio, sendo artigo de grande consumo e facil collocação, não precisando conhecimento especial, occupando pouco espaço; venda garantida. Lima e agradavel; dando de 50 a 60 % de lucro. OPTIMO NEGOCIO.
PARA VER E TRATAR:
134, Rua Camerino, 134 — Rio. (29678)

CASA MOBILADA
Para familia de tratamento, aluga-se uma com quatro salas, seis quartos, dois banheiros, tres W. C. e dois quartos para creados. Ver e tratar a qualquer hora á rua Maria Angelica n. 42, começo da rua Jardim Botanico, Gavea. (M 28838)

Casa - Copacabana
Vende-se uma com tres quartos, tres salas, quarto de creados e toilette e dependencias. Ver e tratar, no mesmo, á rua Raul Pompeia n. 76 ou á Avenida Rio Branco 46, 1º andar. (M 28353)

Pharmaceutica
Dá-se nome. Informações na drogaria Baptista. Rua da Quitanda n. 1, com ... (M 28680)

GUARANÁ'
Em barricas, fabricação dos indios — Vende-se á rua da Prainha n. 10. (M 28838)

COFRES DESDE 1$666 RS.
Por dia e dahi para cima, temos de todos os tamanhos, a preços baratissimos, a longo prazo. Não vendam sem ver os juros do dinheiro. Affirmamos-lhe, os nossos preços e condições. Vendas também pelo nosso proprio ...tos, não sejam procurados á ... da Quitanda n. 80 ... rua Uruguayana, 80, EMPREZA UNIVERSAL DE COFRES. (M 28338)

BORDADOS
A machina. Plissé, botões, ajour. Rua dos Ourives n. 39, sobrado. (M 29049)

Das garras da morte
Escrevem do Carazinho ao depositario:
Carazinho, 20 de outubro de 1917. — Amigo e Sr. Eduardo C. Sequeira.
Factos ha que não devem ser silenciados, porque, além de grande ingratidão para com o preparado que o salvou das garras de uma morte certa, o doente tem restricta obrigação moral de não esconder uma experiencia quasi milagrosa e da qual muitos outros podem egualmente retirar grande beneficio, qual o da conservação da vida e restituição da saude.
Achava-me em condições mais do que precarias de saude, quasi tisico, sem poder trabalhar, tendo febre continua, tosse, falta absoluta de appetite, pois a comida não me apetecia e emagrecia a olhos vistos, quando fui aconselhado a tomar o abençoado preparado PEITORAL DE ANGICO PELOTENSE.
Com o seu uso todos os symptomas foram desapparecendo e hoje, que me sinto são, curado de todo, podendo trabalhar e prover á subsistencia dos meus, como soube, tudo isso, unico responsavel e a V. S. e a o seu productor, que fiz tomar os mesmo, com que fiz, como posso... (M ...)
Ainda uma vez; Viva o PEITORAL DE ANGICO PELOTENSE, que me salvou a vida! — Pedro José da Silva. Testemunha, Roque Cosenza.
Ao comprar, fazer com que seja o "PELOTENSE," pois ha outros xaropes de angico sem valor.
Este poderoso PEITORAL acha-se á venda em todas as pharmacias e drogarias e casas que vendem drogas e medicamentos.
Deposito Geral:
Drogaria — EDUARDO C. SEQUEIRA — Pelotas (2334)

OURO
PLATINA JOIAS
BRILHANTES
Prata, dentes e dentaduras. Relogios de ouro e de prata. Antiguidades, compram-se e pagam-se os melhores preços na Joalheria FORT.
Rua Uruguayana 77 (M 28039)

MOVEIS
Sem exemplo de contestação a nossa casa é a que vende melhores moveis e mais barato que qualquer outra congenere, unis artisticos, fortes e elegantes, confeccionados com as melhores madeiras do paiz.
Dormitorios, estylo hollandez . . . . . 850$000
Salas de jantar modernas . . . . . . . 950$000
Mobilias de sala de visitas estofadas . . 200$000
LEÃO DOS MARES
RUA DO PASSEIO N. 110 — LARGO DA LAPA
MOURÃO & AMERICO
Peçam catalogo para o interior. — Tel C. 822. (1845)

FRACOS E CONVALESCENTES!
Da influenza e suas complicações, devem usar o STENOLINO para tonificar o organismo e auxiliar a cura de tosses, gripes, do pulmão e dos bronchios de nao caracter, tosses rebeldes, orasinimo, catarros de sangue, impaludismo, debilidade geral, nervosa e outros. Ao Serpa. Rua Sete de Setembro n. 61; Campos Heitor, rua Uruguayana n. 31; Pharmacia Figueiredo, rua da Carioca n. 35, e Silva Gomes & C., rua Primeiro de Março n. 149; Drogaria Pacheco; Ribeiro, Menezes & C., rua Uruguayana n. 91.

A tosse mais rebelde
desapparece immediatamente com o uso do XAROPE DE VERBASCO, como mui, resultado em estudo de mais de 30 annos. (M 29412)

GRATIS — Se quer ser feliz em negocios e em amizades, gosar saude, ser amado, etc. de jogo, aprender a hypnotisar e a magnetisar, educar a vontade, desenvolver sua memoria, perder no jogo, aprender a hypnotisar, educar a vontade, desenvolver sua energia, educar a memoria e outras cousas extraordinarias, que lhe serão enviadas a cerrada e altamente compensadas ... peça o MENSAGEIRO DA FORTUNA. Dá-se em pleno ... pelo Correio, para todo o Brasil ... e brevemente na ... entre os analphabetos. Escrever ao sr. Rodolpho Troppmain, Euzebio ... 862 (CAIXA POSTAL 604), Rio. Mande-nos o seu nome e endereço. (M 27346)

A' PRAÇA
O abaixo assignado, proprietario do jornal "GERMANIA", participa a quem possa interessar, que vendeu o referido jornal, bem como a respectiva typographia, ao sr. Rodolpho Troppmair, livre e desembaraçado de quaisquer onus, com todos os direitos, livre e independente do Diario Allemão, "Deutsche Zeitung".
Outrosim, declara que nada deve a quem quer que seja, pelo que convida a quem se julgar com direitos a fazer valer os mesmo ... dentro do prazo legal, no escriptorio do jornal, á rua Anhangabahu n° 16 onde, sendo justificados, serão attendidos.
Rio de Janeiro, 9 de Março de 1922. — Dr. Max Lorenz; Arthur Lanker; — Concordo — Rodolpho Troppmair. (8976)

A GALERIA BRASIL
Em liquidação para a entrega do predio á Rua Sete de Setembro 203
Ricas molduras de estylo, redondas, ovaes e quadradas.
*Espelhos consolos, Jardineiras, Galerias curvas e rectas para ornamentação de salas*
Pinturas a oleo de diversos autores e um colossal sortimento de finissimas gravuras coloridas, o que ha de mais artistico.
VENDA POR TODO O PREÇO
Aproveitem que é sincera a liquidação (760)

Não fatiga o Estomago. — Não ennegrece os Dentes
Não causa nunca Prisão de Ventre
*Este Ferruginoso é integramente assimilavel*
DESCOBERTO PELO AUCTOR EM 1881
PEPTONATO DE FERRO ROBIN
Admittido officialmente nos Hospitaes de Paris e no Ministerio das Colonias.
ANEMIA
CHLOROSE, DEBILIDADE
Venda por Junto: 13, Rue de Poissy, PARIS.
ENCONTRA-SE NAS PRINCIPAES PHARMACIAS. (3367)

Terreno de 75 metros de frente em Santa Thereza
No mais lindo trecho de Santa Thereza, sobre a rua do Aqueducto, antes de chegar aos Dois Irmãos, dominando toda a bahia de um lado e do outro o valle do Rio Comprido, sem morro nem pedreira, optimo para construir; certamente o melhor lote de terreno á venda em Santa Thereza e tambem o mais barato: preço 73 contos. Planta e informações: Heinzelmann & Cia., rua 1º de Março 151, sobrado, das 9 ás 11, e das 14 ás 16 horas da tarde nos dias uteis. (8959)

O BOM FUMADOR não quer mais fumar outro PAPEL DE CIGARROS do que o de BRAUNSTEIN frères — PARIS
Fornecedores do Estado Francez e das principaes fabricas brasileiras
Zig-Zag
para PAPEL de CIGARROS em RESMAS e BOBINAS
Fora de Concurso: LONDRES 1908 — TURIN 1911
FUMANTES Exijam ... as Zig-Zag (nas tabacarias) (3566)

AS GONORRHÉAS E AS FLORES BRANCAS
Soffrendo, tendo gasto muito dinheiro sem esperanças de curar-me ao lêr esta excepção que devolvem o dinheiro, os fabricantes (Pharmacia e Drogaria S. Bento) se por milagre não me curar com este preparado chamado,
*ANTI-GONORRHEAL DE PEREZ*
que se vende em todas as Drogarias e Pharmacias do Rio, apresso-me a encher e enviar este coupon para destas molestias positivamente me curar.
NOME . . . . . . . . . .
RUA e CIDADE . . . . . . . . . .
Dirijam-se á Caixa do Correio, 2066. — S. PAULO. (18006)

CIMENTO CHRISTIANIA
GRANDE STOCK
CASA VOLCKMAR — Rua 1º de Março, 92. (7543)

RODA DA FORTUNA

1375 — 0391

4115 — 7032

| | |
|---|---|
| GARANTIA | 593 |
| FILIAL | 607 |

Rio, 16 — 3 — 922. (M 29790)

AGAVE 191-23
Est. do Rio, 16-3-922. (M 28981)

| | |
|---|---|
| AUXILIADORA | 2954 |
| SEGURANÇA | 4380 |

Rio, 16 — 3 — 922. (M 29789)

| | |
|---|---|
| HORA | 119— 5 |
| REAL | 424— 6 |
| ESPERANÇA | 380—20 |

(M 28967) O. Cia.

PAULISTANA 328
Rio, 16-3-922. — R. G. & Cia. (M 28959)

| | |
|---|---|
| Mineira | 938 |
| Pastora | 621 |
| Minerva | 272 |
| Fidelidade | 700 |

E. do Rio, 16-3-922. (M 28964)

| | |
|---|---|
| FLUMINENSE | 905 |
| OPERARIA | 631 |
| NOITE | 464 |
| CARIDADE | 271 |

Nictheroy, 16—3—922. (M 28998) V. P.

Nova Mineira

| | |
|---|---|
| A | 136 |
| M | 063 |
| R | 588 |

Nova Suburbana

| | |
|---|---|
| A | 707 |
| M | 257 |
| R | 791 |

LEALDADE

| | |
|---|---|
| A | 660 |
| M | 391 |
| R | 423 |

(M 29819)

RIO MENSAGEIRO
Junto a este jornal — Entrega volumes a domicilio e recados urgentes e garantidos. Telephone Central 58. (22424)

Pintura de cabellos
Madame Ribeiro, particularmente tinge cabellos com um preparado vegetal inoffensivo, de sua propriedade. Trabalha tambem com Henné; rua S. José n. 59, sob., proximo á Avenida. — Tel. Central n. 1.289. (6229)

SITIO
Vende-se um em Jacarépaguá, com todas as bemfeitorias necessarias, perto de bonde, proprio para pessoas de gosto. Tratar á rua da Candelaria 97. (M 28677)

Sitio - Fazendinha
Vende-se um distante do Rio 2 ½ horas, com 15 alqueires. Tratar na rua da Candelaria n. 97. (M 28677)

VACCAS
Vendem-se 22 cabeças, sendo 12 vaccas e 10 bezerros. Animaes superiores, Hollandez e Torino. Tratar á rua da Candelaria n. 97. (M 28677)

PORCOS
Vendem-se 8 lindos reproductores Duroc-Jersey, dois Canastrões e cinco leitões Duroc Jersey. Tratar á rua da Candelaria n. 97. (M 28677)

LOTERIAS

**Loterias da Capital Federal**

Resumo dos premios da extracção de 16 do corrente:

| | |
|---|---|
| 58.034 (Capital) | 20:000$000 |
| 27.861 | 3:000$000 |
| 67.469 | 2:000$000 |
| 2.027 | 1:000$000 |
| 50.659 | 1:000$000 |

PREMIOS DE 500$000
44622 36644 22434 27875

PREMIOS DE 200$000

| | | | | |
|---|---|---|---|---|
| 41312 | 43363 | 39216 | 32385 | 65234 |
| 6049 | 45076 | 67965 | 66669 | 31251 |
| 50922 | 51416 | 65077 | 38804 | 15463 |
| 69706 | 36593 | 28838 | 56899 | 12606 |
| 43152 | 11104 | 18017 | 51912 | 56638 |
| 27420 | 1452 | 44363 | 9741 | 43624 |
| 2463 | 10686 | 9618 | 34370 | 44784 |
| 26617 | 19801 | 53791 | 20031 | 66153 |
| 9188 | 43958 | 10320 | 38435 | 65097 |
| 30629 | 23237 | 5435 | 31527 | 44533 |
| 63462 | 68696 | 61191 | 58733 | 10549 |
| 19868 | 41854 | 8460 | 26662 | 33924 |
| 69735 | | | | |

APPROXIMAÇÕES

| | |
|---|---|
| 58033 e 58035 | 300$000 |
| 27860 e 27862 | 100$000 |
| 67468 e 67470 | 100$000 |

DEZENAS

| | |
|---|---|
| 58031 a 58040 | 60$000 |
| 27861 a 27870 | 30$000 |
| 67461 a 67470 | 30$000 |

Todos os numeros terminados em 4 têm 2$; exceptuados os terminados em 34 que têm 4$000.

**"A LOTERIA ESPERANÇA"**

Resumo dos premios da extracção de 16 do corrente:

| | |
|---|---|
| 3.946 (Rio) | 60:000$000 |
| 1.756 (S. Paulo) | 4:500$000 |
| 5.178 (Rio) | 3:000$000 |
| 9.855 (Rio) | 1:500$000 |
| 5.442 (Minas) | 990$000 |

Companhia de Loterias Nacionaes do Brasil
Extracções publicas sob a fiscalização do Governo Federal, ás 2 ½ e aos sabbados ás 3 horas. — RUA VISCONDE DE ITABORAHY N. 45.
CHAMAMOS A ATTENÇÃO DO PUBLICO PARA OS NOVOS E IMPORTANTES PLANOS
AMANHÃ
GRANDE E EXTRAORDINARIA LOTERIA
Novo e importante plano Só jogam 15.000 bilhetes.
11ª — 1ª
A's 3 horas da tarde
100:000$000
POR 30$000, EM DECIMOS
SEGUNDA-FEIRA, 20 DO CORRENTE
NOVO PLANO — 24ª-1ª
20:000$000
POR 1$600, EM MEIOS
Os bilhetes para essas loterias acham-se á venda na séde da Companhia á Rua 1º de Março, 88.

NAZARETH & C.ª — ANTIGA CASA DE LOTERIAS — RUA DO OUVIDOR, 94
Os pedidos do interior devem vir acompanhados de mais $900 para o porte do Correio e dirigidos a NAZARETH & C.ª — Ouvidor, 94 — Rio de Janeiro. (8815)

CASA GUIMARÃES — F. GUIMARÃES — Rosario, 71. CAIXA N. 1273
Esta antiga agencia de loterias remette bilhetes aos Srs. Freguezes do interior com a maior urgencia. (8815)

Loteria de Santa Catharina
Administrada por ANGELO M. LA PORTA, ex-socio gerente da loteria do Estado do Rio Grande do Sul.
PREMIOS MAIORES:
50 - 100 - 250 - 500 e 1.000 CONTOS
Extracções ás sextas-feiras; jogam 10 milhares — 75 % em premios. — Bilhetes á venda em toda parte.
Os concessionarios LA PORTA & VISCONTI.
— FLORIANOPOLIS —
HOJE - 50.000$000
POR VINTE MIL RÉIS.
O SONHO DE OURO
A CASA QUE MAIS SORTES VENDE.
OSCAR & Cia.
158 — AVENIDA RIO BRANCO — 158 (M 29680)

LOTERIA DO ESTADO DO RIO
Systema de urnas e espheras — Fiscalizada pelo Governo do Estado — Extracções ás 15 horas.
— HOJE — 25:000$ — Inteiro 1$600. Meio $800
— TERÇA-FEIRA — 40:000$ — Inteiro 3$200. Quarto $800
— SEXTA-FEIRA, 7 DE ABRIL —
50:000$000
INTEIRO . . . 4$000 —:— QUINTO . . . $800
—:— VENDE-SE EM TODA PARTE. —:—
Concessionaria: COMPANHIA INTEGRIDADE FLUMINENSE — Rua Visconde do Rio Branco, 499. Nictheroy. (8919)

LOTERIAS — CASA CENTENARIO — LOTERIAS
AGENCIA DE LOTERIAS
NA VENDA DE PREMIOS NÃO TEM COMPETIDOR
Nesta agencia, encontram-se todas as loterias diarias, e remettem-se para o interior, com grande antecedencia.
BONUS DA INDEPENDENCIA
PREÇO DE CADA BONUS
20$000, com direito a 20 entradas no recinto da exposição.
Pedidos e informações, com
V. Fernandes & Cª -- Rua Sachet n. 26.
RIO DE JANEIRO. (M 28991)

SORTES GRANDES
Centro Loterico
R. SACHET, 4

RAIOS X
Consulta com exame pelos Raios X, 25$000, para o diagnostico e tratamento das doenças do estomago, intestinos, figado, pulmões, coração, rins, ossos, etc. — Photographias, 60$000. — DR. JORGE A. FRANCO. 75, Largo da Carioca, das 2 ás 5, todos os dias. Tel.: C. 3128. (6221)

GONORRHENO
Unico que cura qualquer gonorrhéa e os corrimentos: para homens e senhoras. A qualquer freguez que comprar o "GONORRHENO" no deposito — rua General Pedra n. 88, Pharmacia, — restitue-se a mesma quantia quando falhar a cura radical, o que é impossivel. Vidro, 3$000. Pelo Correio, 5$600. Todo cuidado, é Gonorrheno!! (M 28827)

CLINICA CIRURGICA
Dr. Crissiuma Filho, membro da Academia e cirurgião da Santa Casa com longa pratica e frequencia dos hospitaes da Europa, dispondo de instrumentos e installações apropriadas, trata com especialidade as doenças dos apparelhos urinarios e da geração do homem e da mulher. Tratamento especial dos estreitamentos da urethra e hydroceles sem operação cortante, dos tumores do ventre e seios. Cura radical das hernias, hemorrhoidas e fistulas. Operações em geral.
Consultas com hora marcada diariamente ás 11 horas, na Rodrigo Silva, 7. Encarrega-se de embalsamentos. CASA DE SAUDE DR. CRISSIUMA FILHO, Rua do Riachuelo n. 302. (6049)

MOLESTIAS DOS RINS E DO CORAÇÃO
Use o TONICARDIUM, tonico dos rins e do coração; limpa a bexiga, desinflama os rins, contra as nephrites, areias, colicas renaes, augmenta as urinas. Tira as inchações dos pés e rosto, hydropsias, com cansaço, falta de ar, palpitações, dores sobre o coração, asthma, bronchite asthmatica, arterio-sclerose; remedio approvado pela Saude Publica. Na Casa Huber, rua Sete de Setembro n. 63; Drogaria Rodrigues, rua Gonçalves Dias n. 59; Drogaria Pacheco, rua dos Andradas n. 43, e Drogaria Baptista. (M 28868)

BREVE— teremos **Broken Blossoms** (O Lyrio Partido) do genial GRIFFITH

# ODEON

PROGRAMMA

COMPANHIA BRAZIL CINEMATOGRAPHICA F. SERRADOR

Segunda-feira VINGANÇA DO REI DO AÇO por June Elvidge e Montagu Love

Repetimos hoje o mesmo programma que desde hontem vem vencendo o mais bello successo destes ultimos tempos

**— São tres films magnificos —**

Começando com o ULTIMO CAPITULO de

## OS TRES MOSQUETEIROS

a obra formidavel de ALEXANDRE DUMAS adaptada pela PATHE' CONSORTIUM

12° e ultimo episodio:

*A Cabana do Rio Lys*

No programma ainda teremos essa bella interprete de — O Pensador — e de — Naraynna — a formosa Mlle. MADYS, em

## SURPREZAS DO CARNAVAL

mimosa comedia da GAUMONT, em que ha uma boa licção para os maridos levianos...

Dos impagaveis - MUTT e JEFF - temos - Um passeio de automovel

**Pauline Frederick** - a magnifica estrella, nos dará brevemente, com MILTON SILLS, o drama lindo — **Amor contra o medo**.

Dentro em breve... - teremos um drama de sensação da PATHE' CONSORTIUM — **Uma noite de entrudo** — por HENRY KRAUSS.

# CINEMA AVENIDA

Dois salões de projecção.

Os mais celebres films do mundo, os da Paramount

**Um programma que mantemos, devido ao seu successo estrondoso e sem precedentes**

## MAE MURRAY

divinamente bella, tem nesses maravilhosos actos da PARAMOUNT excelsa, o seu mais empolgante e humano trabalho

## FLOR DE OIRO

em que a encantadora artista, encantadora e fascinante, apresenta-nos os seus mais estonteadores bailados, como a NOVA CARMEM e GLOBOS DE CRYSTAL, e a super-producção mais poetica e mais sentimental que já passou pela tela

...de ver Lily a rainha da Broadway rutilante, Broadway que é o centro da elegancia requintada, amar e soffrer, soffrer e desilludir-se, até que um outro amor que redime e salva, apontando lhe a estrada larga da ventura

De hoje até domingo, commemorando o decimo anniversario da fundação da marca mais celebre do mundo, a **Paramount**

Na proxima semana, dois programmas sensacionalissimos: **Thomas Meighan**, em **Caminho Caprichoso** e **Wallace Reid**, em **Amor Especial**

# PATHE'

**HAROLD LLOYD** PATHE' NEW YORK

**William Russell** — FOX FILM —

HOJE - O programma que mantém o "record" dos successos na Avenida - HOJE

O grande comico moderno

## HAROLD LLOYD

O actor dos grandes triumphos de alegria e naturalidade. Dois actos da collecção suprema PATHE' NEW YORK

## O NUMERO, FAZ FAVOR?

HAROLD LLOYD lutando com as telephonistas

HAROLD LLOYD emmaranhado nos erros e «linhas occupadas»

O sympathico actor **WILLIAM RUSSELL** no drama

## FLORES DO DESERTO

V actos FOX FILM — Romance de amor, pleno de aventuras, de lances emotivos, sobressaindo mui principalmente uma grande tempestade de areia em plena savanna americana.

# A "Argentine American" ao publico e aos exhibidores

A "ARGENTINE AMERICAN FILM CORPORATION", que acaba de estabelecer a sua agencia no Brasil para a locação de films cinematographicos de excepcional valor, participa ao publico e aos exhibidores brasileiros que iniciará no dia 3 de Abril p. f. uma linha semanal de films, sob a designação de "PROGRAMMA ARTE" e "PROGRAMMA ARTE ESPECIAL".

Esses programmas, que serão lançados intercaladamente, compor-se-ão: o primeiro dos afamados films da "W. W. HODKINSON CORPORATION"; o segundo das extraordinarias super-producções da "ASSOCIATED PRODUCERS, INCORPORATED", a — poderosa organização a que pertencem os mais celebres directores cinematographicos do mundo.

O CINEMA PARISIENSE, desta capital, que vae ser o 1° exhibidor dos nossos films, lançará em 3 de Abril proximo o nosso "PROGRAMMA ARTE ESPECIAL" com a maior super-producções até hoje dirigida pelo genio incomparavel de THOMAS H. INCE, o formidavel encenador de "CIVILIZAÇÃO".

"LABIOS QUE MENTEM" é o titulo dessa maravilha cinematographica.

Rio, 16 de Março de 1922.

R. D. Gerardo, 46 — Norte: 131.

Pela "ARGENTINE-AMERICAN".

**ARIETA & Cia.**

(Agentes geraes no Brasil)

(M ...)

# Parisiense

**2ª Feira**

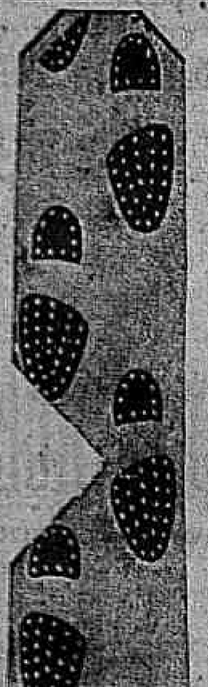

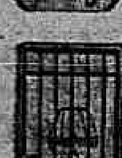

**HOJE**

MAY MC. AVOY (A maravilhosa)

— EM —

## Um escandalo occulto

Film de extraordinario valor em que figuram tambem Kathlyn Williams, Bruce Gordon e Ralph Lewis

**Arte e emoção!**

E mais o film comico

## COMPANHEIRITOS

com BROWNIE, o celebre cachorro.

## Os mysterios do quarto amarello

Super-producção especial da

No quarto amarello só havia duas sahidas e estas hermeticamente fechadas.

Como entrara e como pudera escapar o criminoso?

Pode V. resolver o mysterio!

(M 29796)

# PATHE' E CENTRAL

**BREVEMENTE**

## A RAINHA DE SABA'

10 actos FOX FILM - **A reconstituição historica mais grandiosa, mais perfeita até hoje executada, com o maior apparato, luxo, grandiosidade.**

**A RAINHA DE SABA'**

*O romance de amor da mais linda mulher que a historia regista.*

*Cooperam nesta obra prima: 500 artistas, á testa dos quaes figura a linda **BETTY BLYTHE**. 5.000 figurantes. 1.000 cavalleiros. Corridas sensacionaes de bigas dirigidas por mulheres.*

***BAILADOS FANTASTICOS***

**FOX FILM gastou cerca de 900.000 dollars!**

Uma obra que deixará immorredoira memoria no

# PATHE' E CENTRAL

Segunda-feira, Frank Mayo, em Cumpri o vosso dever.

# RIALTO

Quinta-feira, Gladys Walton, em Desenlace feliz.

O palacio da cinematographia, construido com todo o rigor de conforto e hygiene

Hoje, Um artista mundialmente celebre, universalmente querido

## DOUGLAS FAIRBANKS

*continuará a vos dar o mais curioso dos seus heroes.* em

## Querendo agarrar a lua

Uma historia super-interessante.

As aventuras mais fantasticas e mais imprevistas já desenroladas no "screen",

**DOUGLAS FAIRBANKS**, pretendente a um throno, passa por azares formidaveis, ora de um comico surprehendente, ora de emoções inadjectivaveis.

Um primor da **PARAMOUNT**, que o RIALTO exhibe em homenagem á data da fundação da gloriosa marca americana.

HOJE HOJE

2ª Feira, O LIVRO DA VIDA, drama sentimental Gladiator Ince

# Cinema Central

2ª Feira, como complemento Cupido incognito, admiravel comedia por Maria Prevost

Avenida Rio Branco, 168 — Empresa Pinfildi — Tel. 4218 C.

HOJE *O maior successo da semana* HOJE

A graciosa estrella

## DORIS MAY em

## *O Sino de Bronze*

Producção **Thos. Ince-Vance**

*Paramount Artcraft Special*

6 grandiosos actos repletos de scenas empolgantes

*Arte. Luxo Deslumbramento*

*Completa o programma*

**Fama sem proveito**

*Deliciosa comedia Paramount em 2 partes*

Quarta Feira, 22 uma data que ficará celebre nos annaes da cinematographia **Geraldine Farrar** a actriz mais querida do publico em **FLOR DE SEVILHA**, um emocionante drama da vida real, obra prima «de mise en scène» e interpretação 29837

*Roseira cheia de rosas*
*Roseira cheia de espinhos*
*Lembrai-vos dos versos do poeta e vinde ver um poema semelhante.*
*— ROSA DE NICE —*
*Na proxima semana.*

# CINE PALAIS

**ROSA DE NICE**

*E' uma encantadora flôr de pureza em luta contra os espinhos da maldade humana encarnados no corpo de uma Hetaira tentadora e cruel.*

HOJE :: Continuará deslumbrando com a sua belleza estonteadora e com seu talento de artista emerita

## POLA NEGRI no seu trabalho supremo SAPHO

Admiravel drama social, desenvolvido no mais esplendoroso dos scenarios, onde o bom gosto e o luxo se alliam em uma harmonia deslumbrante.

**Segunda-feira** Um epectaculo consagrado a quantos amam o Brazil. Um film que fala aos nossos corações de patriotas.

*Os Exercicios de Tiro de nossa Marinha de Guerra*

(Film official, mandado confeccionar pelo Ministerio da Marinha e confiado á competencia dos operadores patricios que trabalham sob a direcção do inexcedivel **PAULINO BOTELHO**).

***Vinde ver os nossos vasos de Guerra em Linha de Combate.***
***Vinde admirar os nossos marujos.***

E porque no PALAIS os successos se succedem, a seguir apresentaremos

**A ROSA DE NICE**

Cinema **Americano** Copacabana

***Coração de Mulher*** drama em 5 actos pela mignon Anderson.

***Iman da Juventude*** drama em 5 actos da Paramount Artcraft

No Palco — LAS IMAN — Cançonetistas e duelistas comicos.

Cine-Theatro **America** Praça Saenz Peña

Programma de HOJE

**Carrasco de Santa Maria** por EVA MAY

***Sempre Sorrindo*** 5 actos Paramount

No Palco, ás 5 horas — **DARWIN** imitador do bello sexo.

# CINEMA IDEAL

**O melhor cinema da America do Sul, por excellencia chic e confortavel!**

Rua da Carioca, 60 a 64 — Proprietario M. Pinto — Telephone C. 1937

HOJE — UM BELLO PROGRAMMA EM QUE HA ESPLENDOR E SENSAÇÃO — Apresentamos da famosa FOX um trabalho admiravel desempenhado por

## WILLIAM RUSSEL

Um dos mais queridos astros da grande marca, magnifico em

## FLORES DO DESERTO

Film em 5 actos de lindo e sensacional enredo de amor desenrolado entre verdejantes montanhas e o incommensuravel deserto!

No mesmo programma a super-producção allemã de grande espectaculo:

## MADAME RECAMIER

(A mulher que Napoleão não conquistou)

FILM em 7 actos de raro esplendor, desenvolvido na epoca em que o grande Napoleão maravilhava o mundo. Coube a principal interpretação á impeccavel artista:

## FERN ANDRA

Uma gloria notavel da cinematographia tedesca cuja formosura se eguala á famosa dama de França Mme. Recamier.

Ainda neste programma apresentamos uma engraçada aventura pelos engraçadissimos

**MUTT e JEFF**

PREÇOS HABITUAES PREÇOS HABITUAES

AMANHÃ e DOMINGO — Ultima apresentação da excelsa POLA NEGRI no estupendo "SAPHO".

SEGUNDA-FEIRA — Em attenção aos milhares de pedidos voltamos a apresentar a sublime producção Allemã "CARRASCO DE SANTA MARIA". No mesmo programma uma deliciosa comedia pela linda e graciosa OSSI OSWALDA, no genero de "Princeza das Ostras" intitulada "A primeira Dansarina". Mais ainda: Uma producção especial da SUNSHINE-COMEDY, pelo excepcional comico CLYDE COOK, intitulada — O NAUFRAGO.